

PREVISÃO DO TEMPO

16/10/2019 - Nº 192

A Divisão de Meteorologia do Sistema de Proteção da Amazônia informa que o fluxo convergente de umidade em baixos níveis da atmosfera favorece a organização instabilidade em grande parte do Sul da Amazônia, inclusive sobre o Acre. Por conta disso, o tempo mudará pouco no Acre nesta quarta-feira, onde a previsão é de céu nublado em todo o Estado. O sol aparece sempre entre muitas nuvens e há possibilidade de pancadas de chuvas acompanhadas de trovoadas a qualquer hora do dia em todas as regiões acreanas.

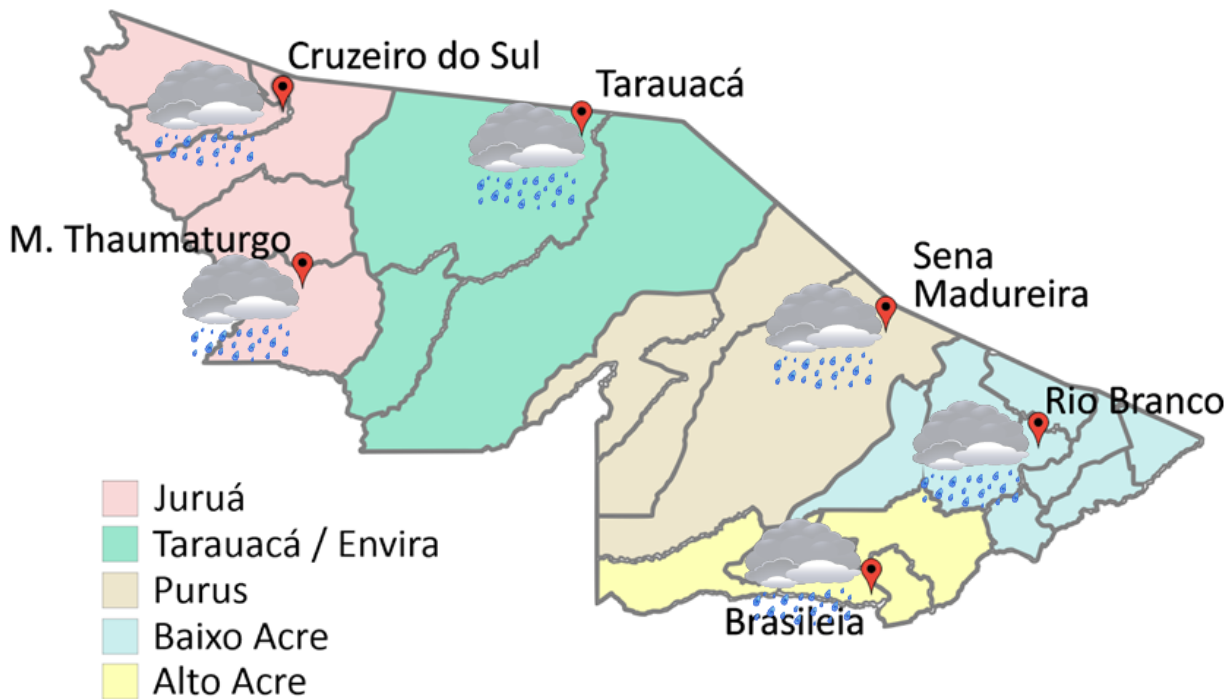

FONTE:
 Ministério da Defesa
 Sistema de Proteção da Amazônia
 Centro Regional de Porto Velho
 Divisão de Meteorologia e Climatologia - DIVMET

Tabela 1 - Previsões regionais Fonte: SIPAM

CIDADE	Temp. (°C)	UR (%)	Vento	CONDIÇÃO DO TEMPO
	MAX/MIN	MAX/MIN	DIR.	
Rio Branco	31/22	95/55	SE-E	Céu nublado com pancadas de chuva e trovoadas.
Brasileia	32/21	95/50	SE-W	Céu nublado com pancadas de chuva e trovoadas.
Sena Madureira	32/23	95/50	E-SW	Céu nublado com pancadas de chuva e trovoadas.
Tarauacá	30/22	95/55	NE-SE	Céu nublado com pancadas de chuva e trovoadas.
Cruzeiro do Sul	32/22	95/50	NW-W	Céu nublado com pancadas de chuva e trovoadas.
Marechal Thaumaturgo	32/22	95/50	NW-W	Céu nublado com pancadas de chuva e trovoadas.

AVISO METEOROLÓGICO 16/10/2019

O mapa ao lado, indica que na área em destaque do mapa, ocorrerão pancadas de chuva localmente fortes acompanhadas de descargas elétricas e rajadas de vento pontuais.

Fonte: CPTEC/INPE

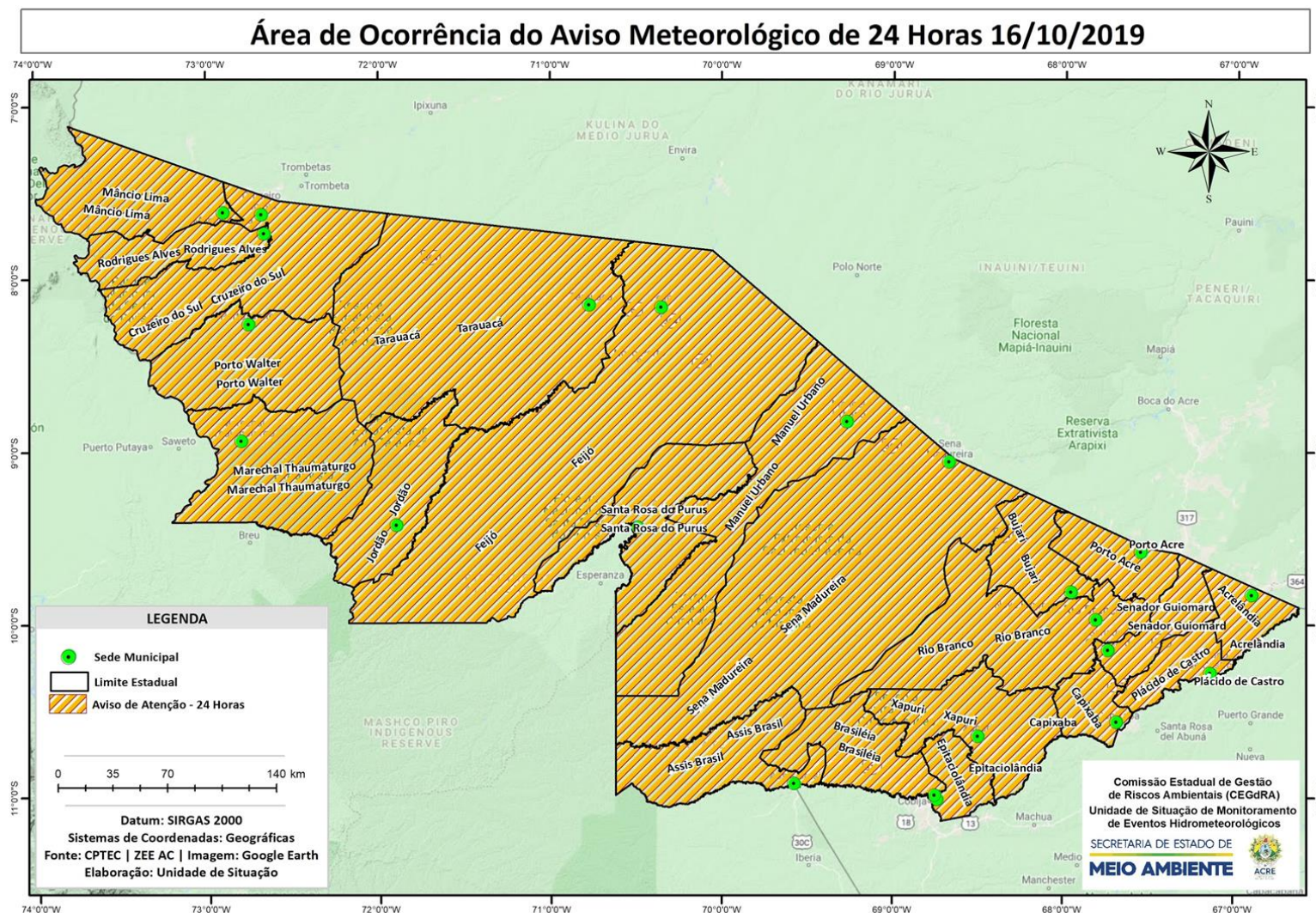

NÍVEL DOS RIOS

16/10/2019 - Nº 192

Tabela 2 - Nível dos Rios

Rio – Localização	Cota de Estiagem Alerta Alerta Máx.	Leitura do Dia Anterior/ Atual	
Rio Acre - Assis Brasil	4,00 3,50	2,59 2,65	↑
Rio Acre – Brasileia	4,00 3,50	1,25 1,23	↓
Rio Acre – Capixaba	4,00 3,50	1,58 1,48	↓
Rio Acre – Rio Branco	3,00 2,69	2,39 2,06	↓
Rio Rola – Rio Branco	3,50 3,00	1,25 1,24	↓
Rio Iaco - Sena Madureira	2,20 2,00	1,25 1,34	↑
Rio Envira – Feijó	2,50 2,00	4,61 4,38	↓
Rio Tarauacá – Tarauacá	2,20 2,00	2,07 SL	
Rio Juruá – Cruzeiro do Sul	2,30 2,00	5,10* 5,15*	↑



Gráfico 1 - Tendência do Nível do Rio Acre (Rio Branco) OUTUBRO 2019



Na leitura de hoje (16/10/2019), de acordo com a Tabela 2, as plataformas de monitoramento indicam redução de nível nos rios monitorados, na leitura das 07h00m, exceto Rio Acre em Assis Brasil, Rio Iaco em Sena Madureira e Rio Juruá em Cruzeiro do Sul. No gráfico 1, o Rio Acre em Rio Branco apresenta nível de 2,06 m (linha azul), mostrando-se acima da mínima histórica – 1,62 m (linha verde) para o período.

Gráfico 2 - Acumulado de precipitação para Estado do Acre

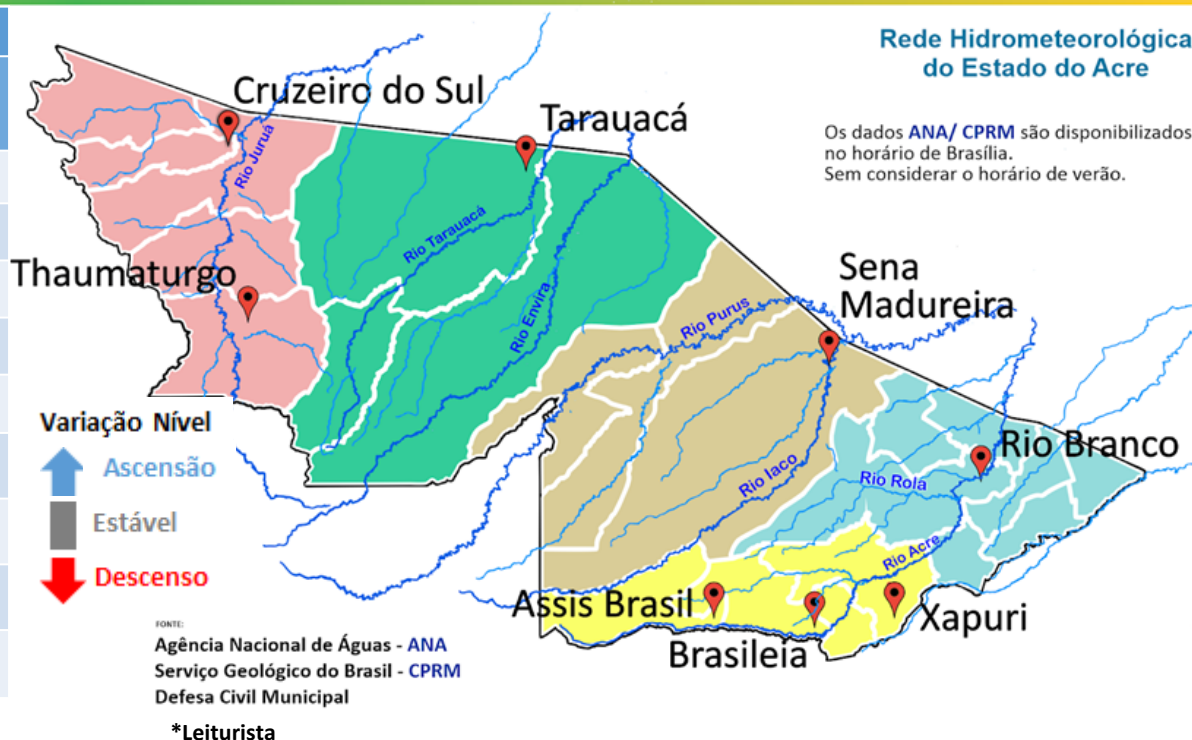
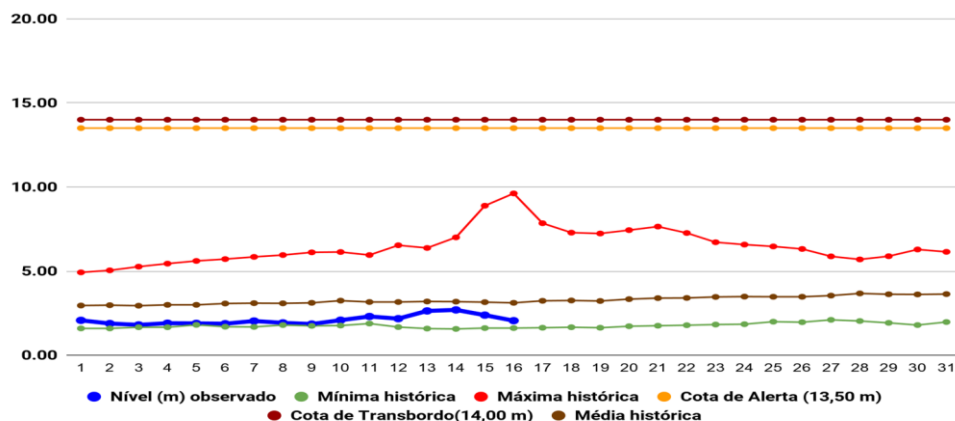
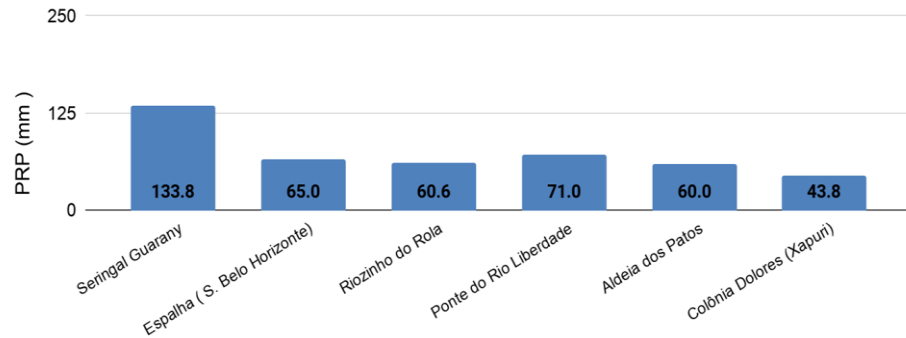

O **Gráfico 2 acima** apresenta o acumulado de chuva do início do mês de outubro (01/10/2019) até hoje (16/10/2019 – 10h00). A estação de monitoramento do Seringal Guarany registrou (133,8 mm), Ponte do Rio Liberdade (71,0 mm), Espalha - S. Belo Horizonte (65,0 mm), Riozinho do Rola (60,6 mm), Aldeia dos Patos registrou (60,0 mm) e Colônia Dolores - Xapuri registrou (43,8 mm).

O **Gráfico 3 ao lado** apresenta o acumulado de chuva do início do mês de outubro (01/10/2019) até hoje (16/10/2019 – 10h00) para as estações de monitoramento que possuem série climatológica para efeito de comparação, onde é possível observar se a chuva está abaixo ou acima do esperado para o mês. Os maiores acumulados de chuva registrados foram em Tarauacá (125,2 mm), Cruzeiro do Sul - INMET (70,8 mm), Assis Brasil (64,0 mm), Rio Branco - INMET (62,7 mm), Porto Acre (60,2 mm) e Manoel Urbano (56,8 mm).



Gráfico 3 - Acumulado de precipitação para Estado do Acre



Acumulado do Mês Outubro

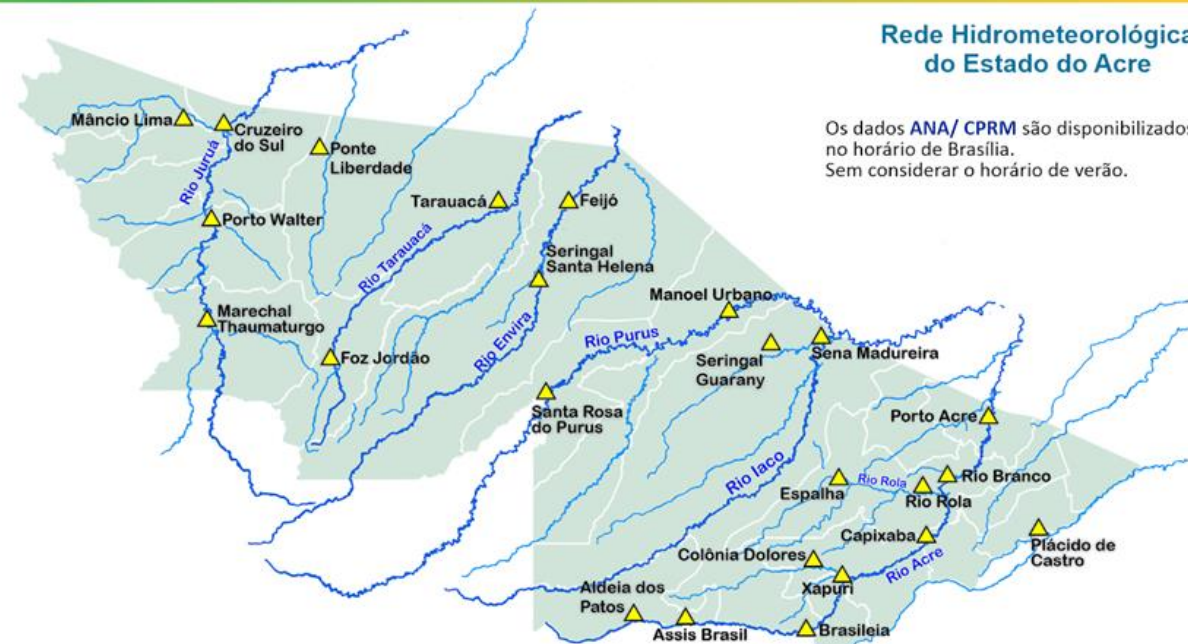
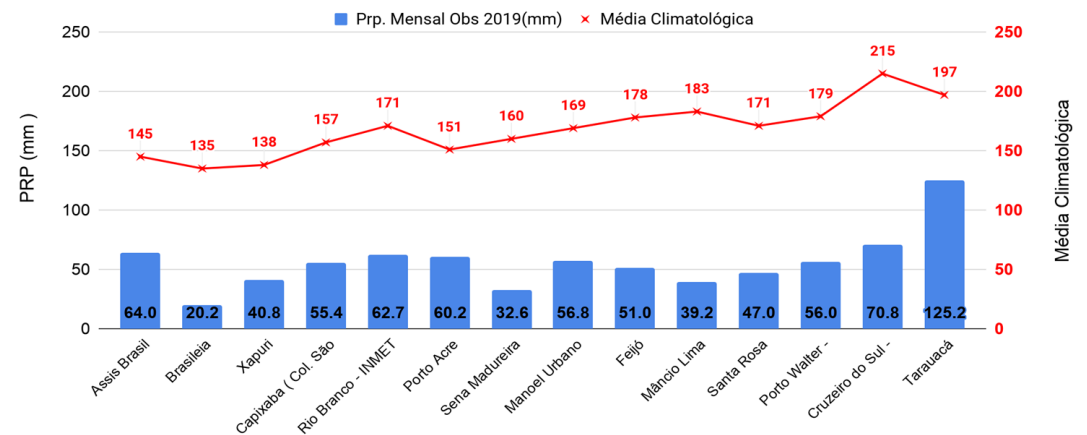
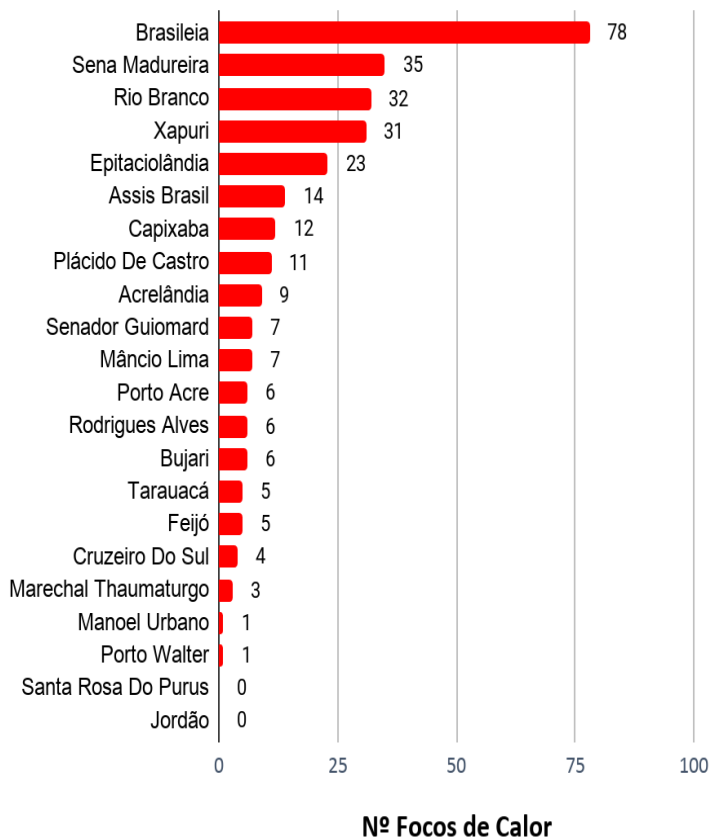

Comparativo de Focos de Calor Anual Acumulados no Estado do Acre - (15/10)

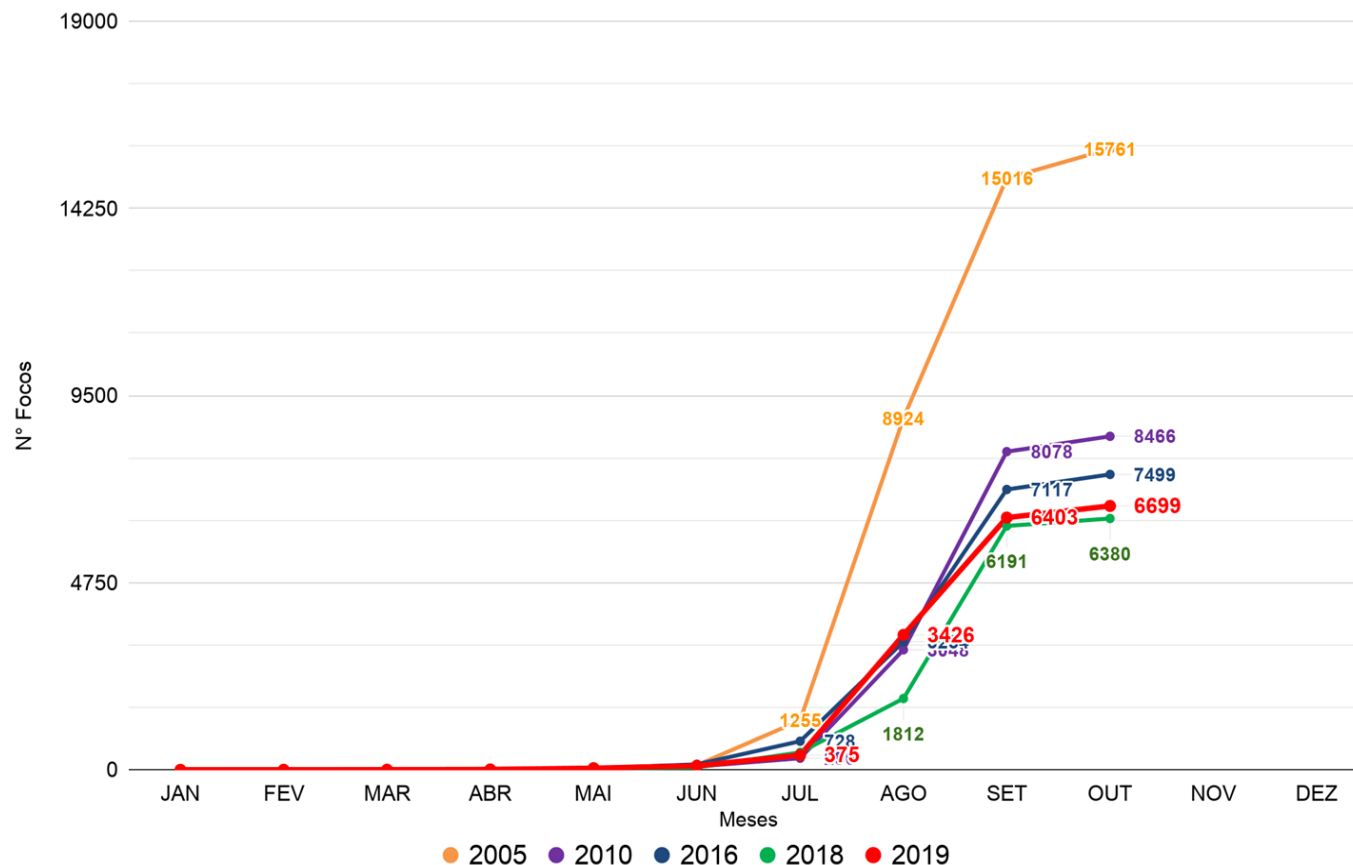

FONTE: PROARCO/INPE(2019) * Satélite de Referência(AQUA Tarde)

O Gráfico acima (lateral esquerda) apresenta o acumulado de focos de queimadas do início do mês de outubro (01/10 a 15/10/2019) totalizando **296 focos**, onde o município de Brasileia lidera com 78 focos. No gráfico acima (à direita) do início do ano (01/01/2019) até ontem (15/10/2019) foram registrados **6.699** focos, ficando abaixo dos anos de 2005, 2010 e 2016 segundo dados do satélite de referência (AQUA Tarde).

RISCO DE FOGO OBSERVADO - 15/10/2019

O mapa da **Figura 8** apresenta a consolidação do risco de fogo observado ontem (**15/10/2019**) no Estado do Acre. A Plataforma de monitoramento ambiental TerraMA² realiza o cálculo do risco de fogo para cada município e classifica de acordo com a legenda acima indicada.

O **risco de fogo Mínimo** foi observado todo o estado do Acre.

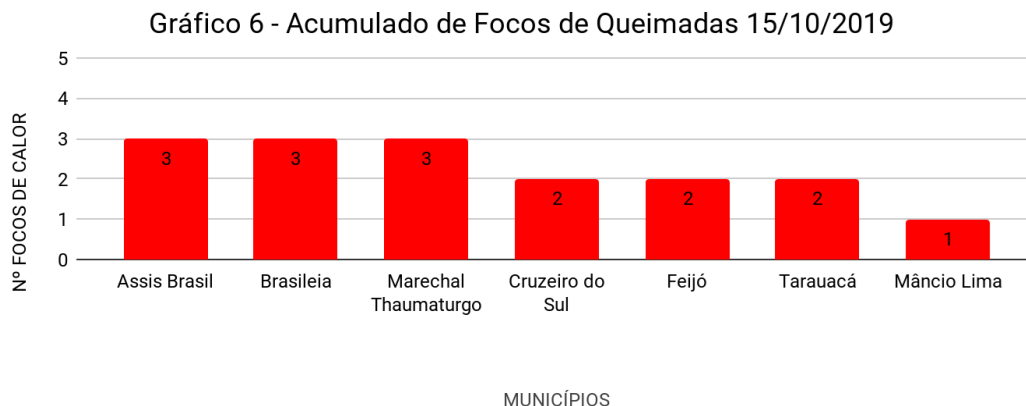

FOCOS DE QUEIMADAS ÚLTIMAS 24 HORAS

O Gráfico 6 acima apresenta o registro de **16 Focos de Queimadas segundo o satélite de referência (AQUA tarde)**, os municípios que apresentaram o maior número de focos acumulados no dia (15/10/2019), foram Assis Brasil com 03 focos, Brasileia com 03 focos e Marechal Thaumaturgo com 03 focos de queimadas.

