

PREVISÃO DO TEMPO

10/10/2019 - Nº 188

A Divisão de Meteorologia do Sistema de Proteção da Amazônia informa que o tempo segue firme e com poucas nuvens são esperadas nessa quinta-feira em todo o Acre. O tempo varia de claro a parcialmente nublado e existe a possibilidade de pancadas isoladas de chuvas entre a tarde e a noite.

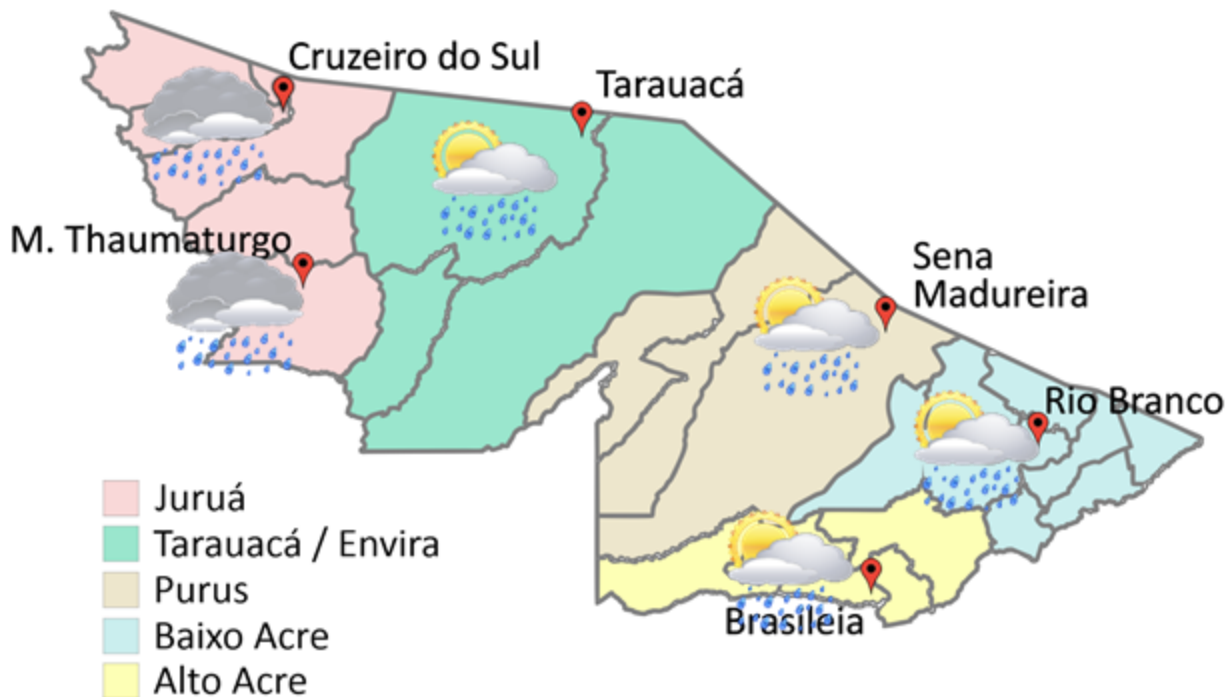

FONTE:
 Ministério da Defesa
 Sistema de Proteção da Amazônia
 Centro Regional de Porto Velho
 Divisão de Meteorologia e Climatologia - DIVMET

Tabela 1 - Previsões regionais Fonte: SIPAM

CIDADE	Temp. (°C)	UR (%)	Vento	CONDIÇÃO DO TEMPO
	MAX/MIN	MAX/MIN	DIR.	
Rio Branco	32/22	90/40	SW-E	Céu claro a parcialmente nublado com possibilidade de chuva em áreas isoladas.
Brasileia	32/21	90/40	SW-E	Céu claro a parcialmente nublado com possibilidade de chuva em áreas isoladas.
Sena Madureira	31/22	90/40	SW-E	Céu claro a parcialmente nublado com possibilidade de chuva em áreas isoladas.
Tarauacá	31/23	90/55	S-SE	Céu claro a parcialmente nublado com possibilidade de chuva em áreas isoladas.
Cruzeiro do Sul	32/24	90/55	S-SE	Céu claro a parcialmente nublado com possibilidade de chuva em áreas isoladas.
Marechal Thaumaturgo	32/24	90/55	S-SE	Céu claro a parcialmente nublado com possibilidade de chuva em áreas isoladas.

AVISO METEOROLÓGICO 11/10/2019

O mapa ao lado, indica que na área em destaque, ocorrerão pancadas de chuva acompanhadas de raios durante a sexta-feira (11/10). Localmente a chuva poderá ser intensa em curto período de tempo e vir acompanhada de rajadas de vento de forte intensidade.

Fonte: CPTEC/INPE

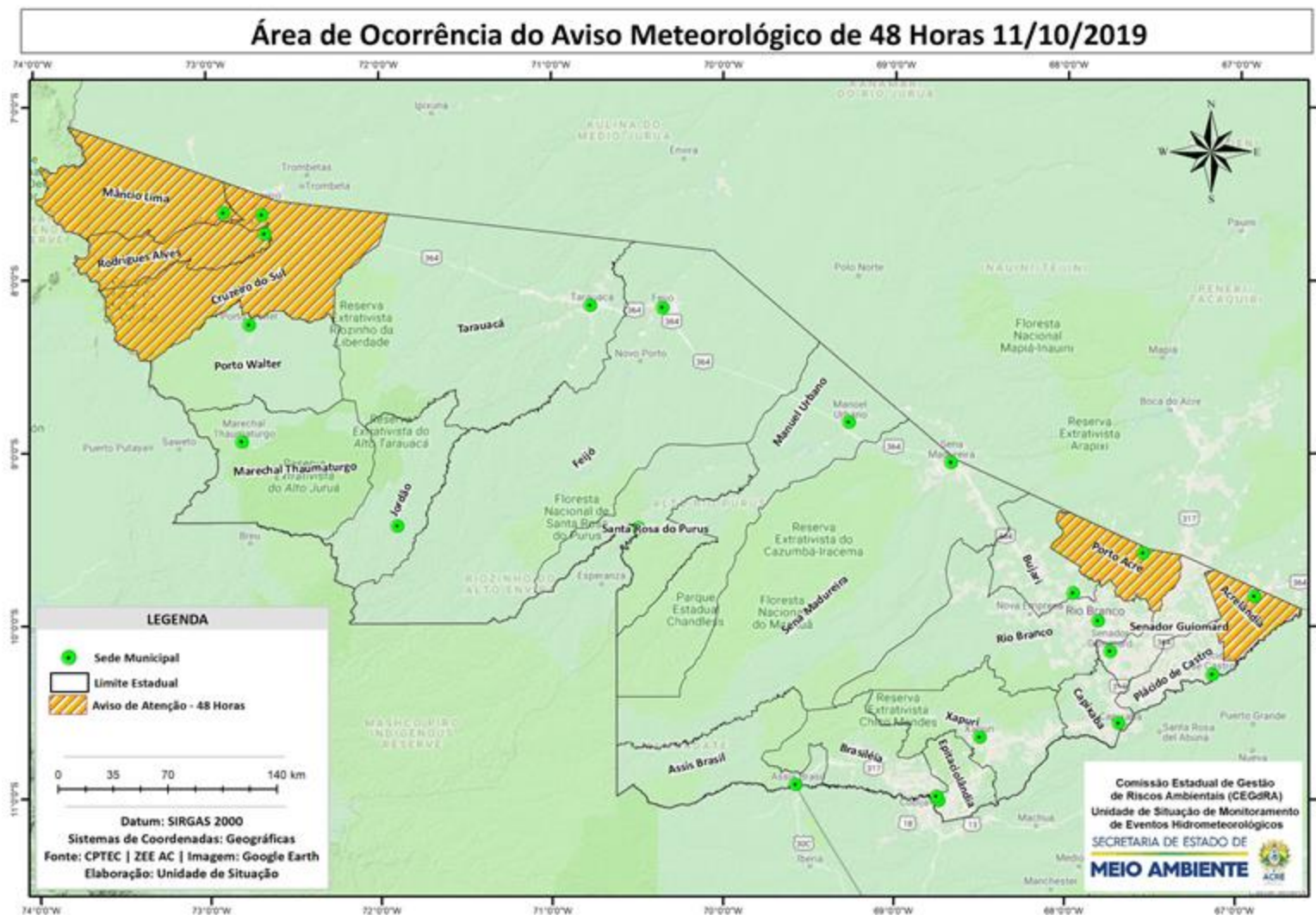

NÍVEL DOS RIOS

10/10/2019 - Nº 188

Tabela 2 - Nível dos Rios

Rio – Localização	Cota de Estiagem Alerta Alerta Máx.	Leitura do Dia Anterior/ Atual	
Rio Acre - Assis Brasil	4,00 3,50	2,91 2,78	↓
Rio Acre – Brasileia	4,00 3,50	2,39 2,08	↓
Rio Acre – Capixaba	4,00 3,50	1,84 1,88	↑
Rio Acre – Rio Branco	3,00 2,69	1,86 2,09	↑
Rio Rola – Rio Branco	3,50 3,00	1,30 1,24	↓
Rio Iaco - Sena Madureira	2,20 2,00	1,41 1,31	↓
Rio Envira – Feijó	2,50 2,00	3,95 3,88	↓
Rio Juruá – Cruzeiro do Sul	2,30 2,00	5,15* 5,10*	↓



Gráfico 1 - Tendência do Nível do Rio Acre (Rio Branco) OUTUBRO 2019



Na leitura de hoje (10/10/2019), de acordo com a Tabela 2, as plataformas de monitoramento indicam redução de nível nos rios monitorados, na leitura das 07h00m, exceto Rio Acre em Capixaba e em Rio Branco. No gráfico 1, o Rio Acre em Rio Branco apresenta nível de 2,09 m (linha azul), mostrando-se acima da mínima histórica – 1,77 m (linha verde) para o período.

Gráfico 2 - Acumulado de precipitação para Estado do Acre

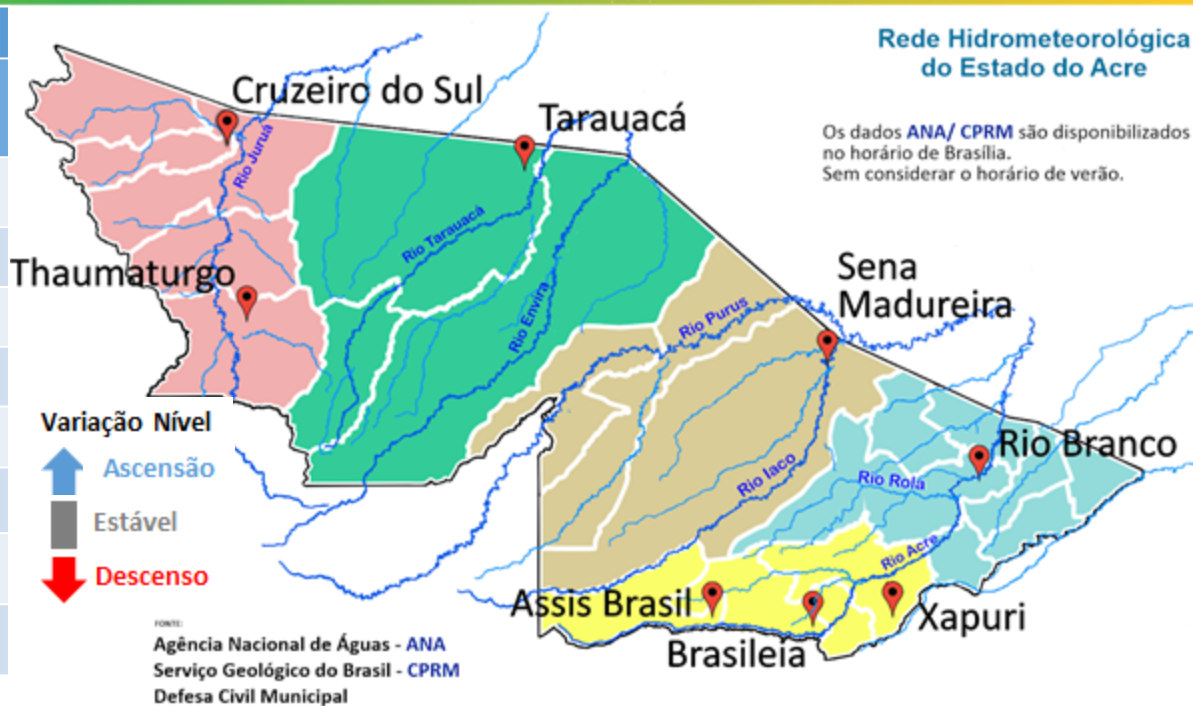
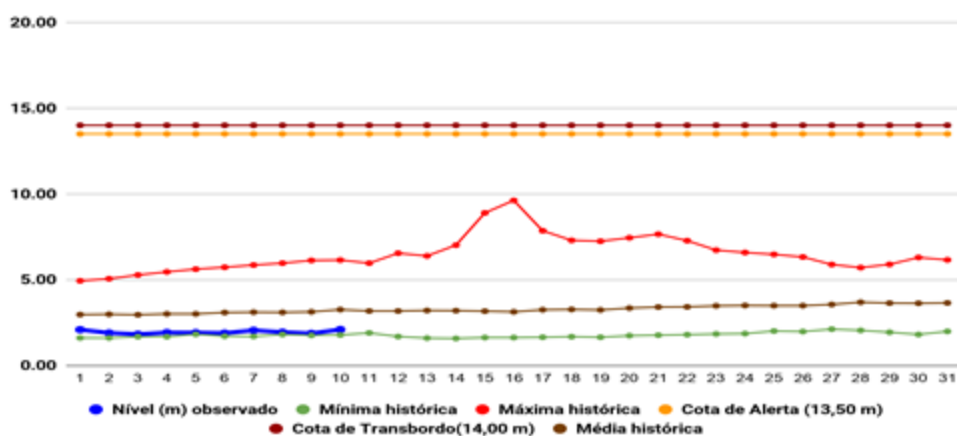
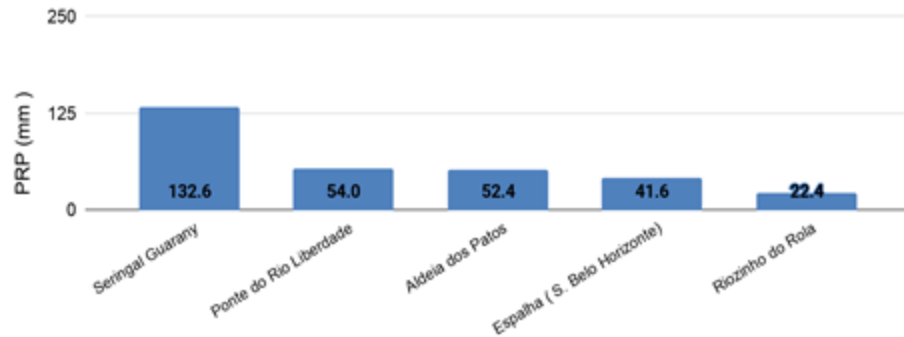

O Gráfico 2 acima apresenta o acumulado de chuva do início do mês de outubro (01/10/2019) até hoje (10/10/2019 – 10h00). A estação de monitoramento do Seringal Guarany registrou (132,6 mm), Ponte do Rio Liberdade (54,0 mm), Aldeia dos Patos registrou (52,4 mm), Espalha - S. Belo Horizonte (41,6 mm) e Riozinho do Rola registrou (22,4 mm).

O Gráfico 3 ao lado apresenta o acumulado de chuva do início do mês de outubro (01/10/2019) até hoje (10/10/2019 – 10h00) para as estações de monitoramento que possuem série climatológica para efeito de comparação, onde é possível observar se a chuva está abaixo ou acima do esperado para o mês. Os maiores acumulados de chuva registrados foram em Tarauacá (108,6 mm), Cruzeiro do Sul - INMET (53,8 mm) Rio Branco - INMET (53,0 mm) e Marechal Thaumaturgo (47,0 mm).



Gráfico 3 - Acumulado de precipitação para Estado do Acre



Acumulado do Mês Outubro

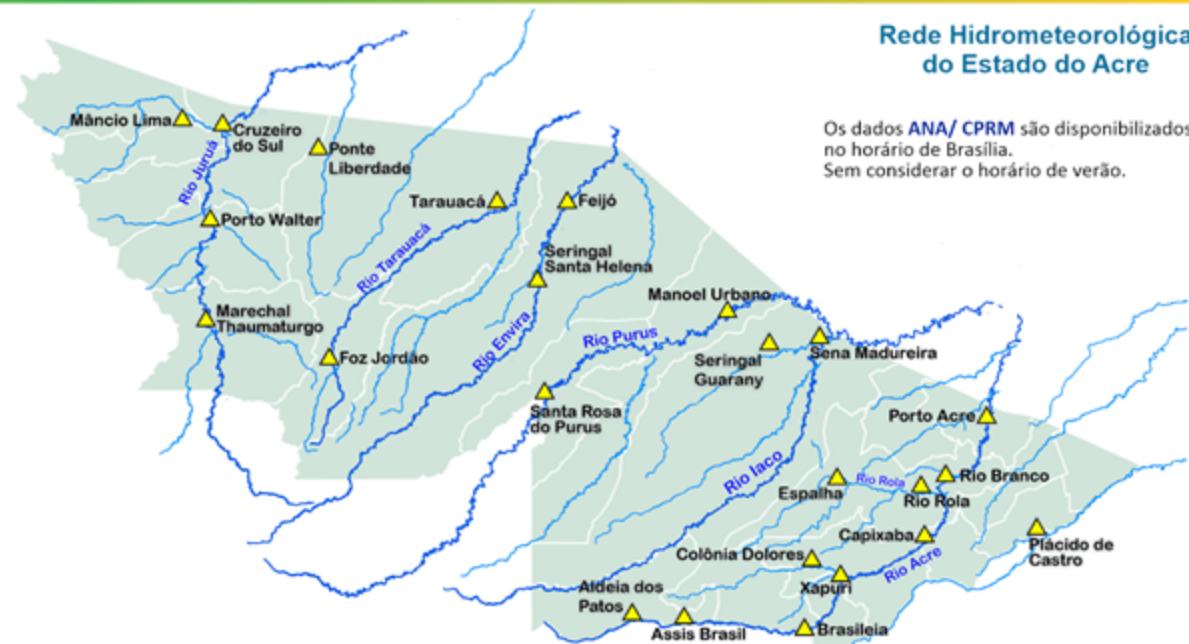
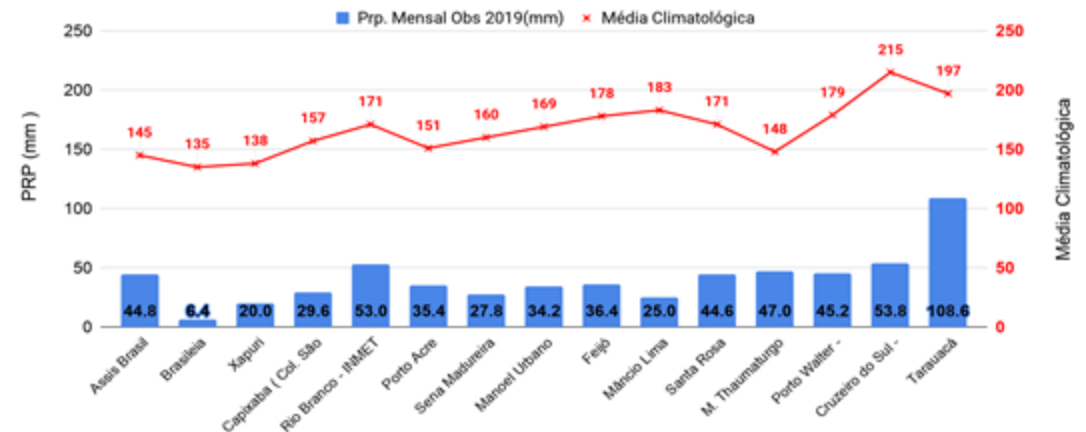
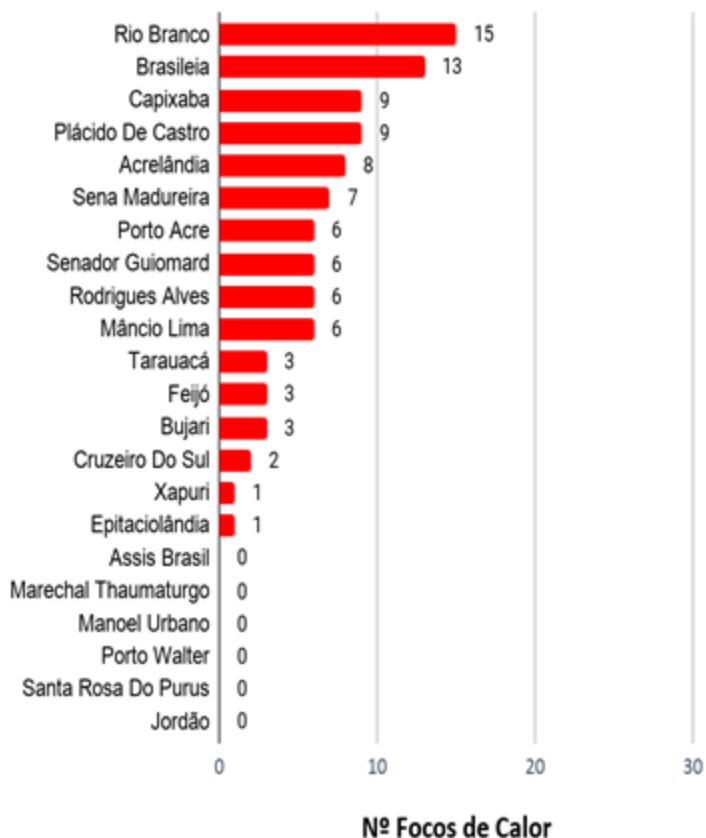

Comparativo de Focos de Calor Anual Acumulados no Estado do Acre - (09/10)

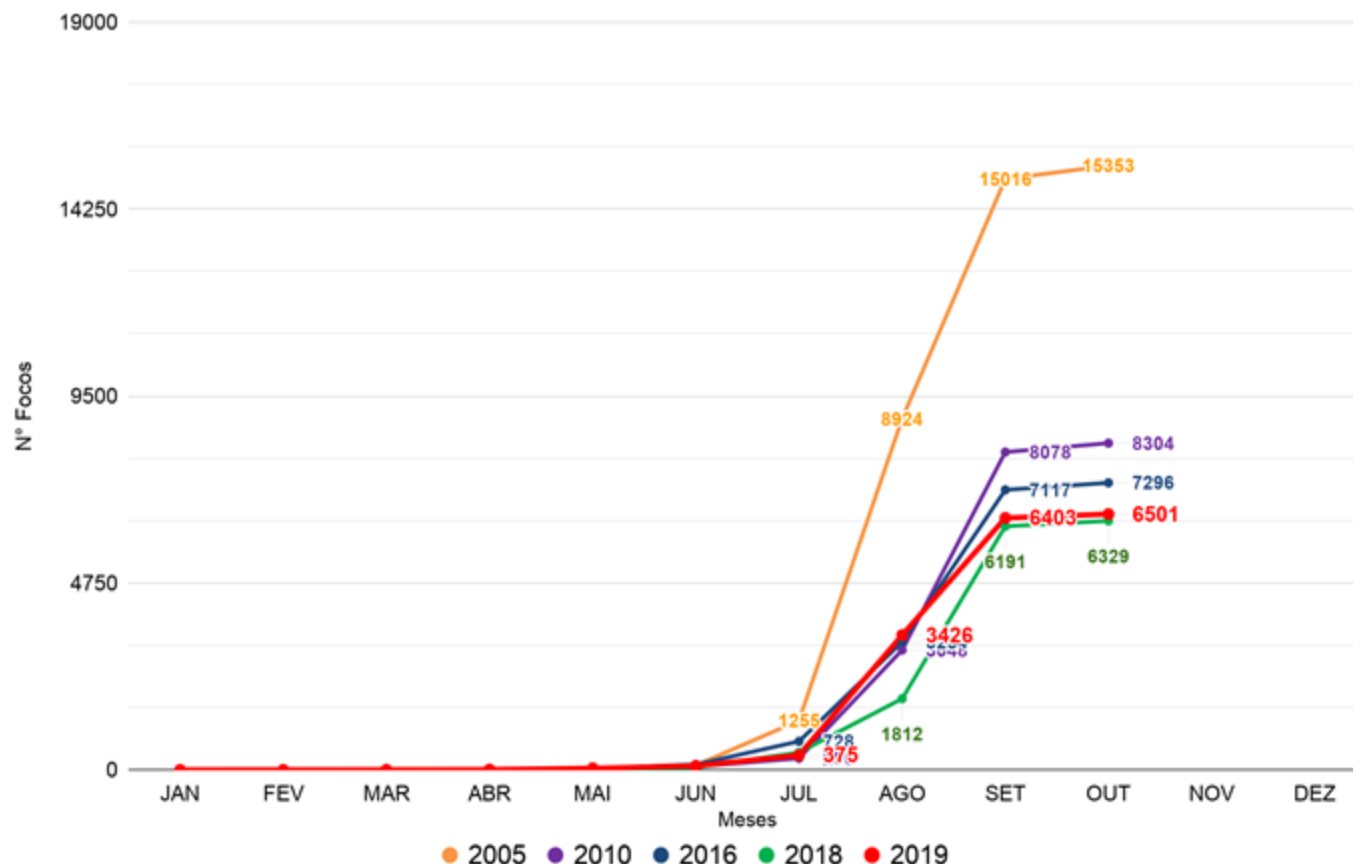

FONTE: PROARCO/INPE(2019) * Satélite de Referência(AQUA Tarde)

O Gráfico acima (lateral esquerda) apresenta o acumulado de focos de queimadas do início do mês de outubro (01/10 a 09/10/2019) totalizando **98 focos**, onde o município de Rio Branco lidera com 15 focos. No gráfico acima (à direita) do início do ano (01/01/2019) até ontem (09/10/2019) foram registrados **6.501** focos, ficando abaixo dos anos de 2005, 2010 e 2016 segundo dados do satélite de referência (AQUA Tarde).

RISCO DE FOGO OBSERVADO - 09/10/2019

O mapa da **Figura 8** apresenta a consolidação do risco de fogo observado ontem (**09/10/2019**) no estado do Acre. A Plataforma de monitoramento ambiental TerraMA² realiza o cálculo do risco de fogo para cada município e classifica de acordo com a legenda acima indicada.

O **risco de fogo Mínimo** foi observado em todo o estado do Acre.



FOCOS DE QUEIMADAS ÚLTIMAS 24 HORAS

O Gráfico 6 acima apresenta o registro de **02 Focos de Queimadas segundo o satélite de referência (AQUA tarde)**, o município que apresentou o maior número de focos acumulados no dia (09/10/2019), foi Brasileia com 02 focos de queimadas.

