

PREVISÃO DO TEMPO

01/10/2019 - Nº 181

A Divisão de Meteorologia do Sistema de Proteção da Amazônia informa que a instabilidade atmosférica continua atuando por todo o estado. A terça-feira será de muitas nuvens que deixarão o céu variando de parcialmente nublado a nublado na porção centro-leste acreano, nas demais áreas do centro-oeste o dia deverá ser nublado. As chuvas ocorrem como pancadas e podem ser acompanhadas de trovoadas por todo o estado.

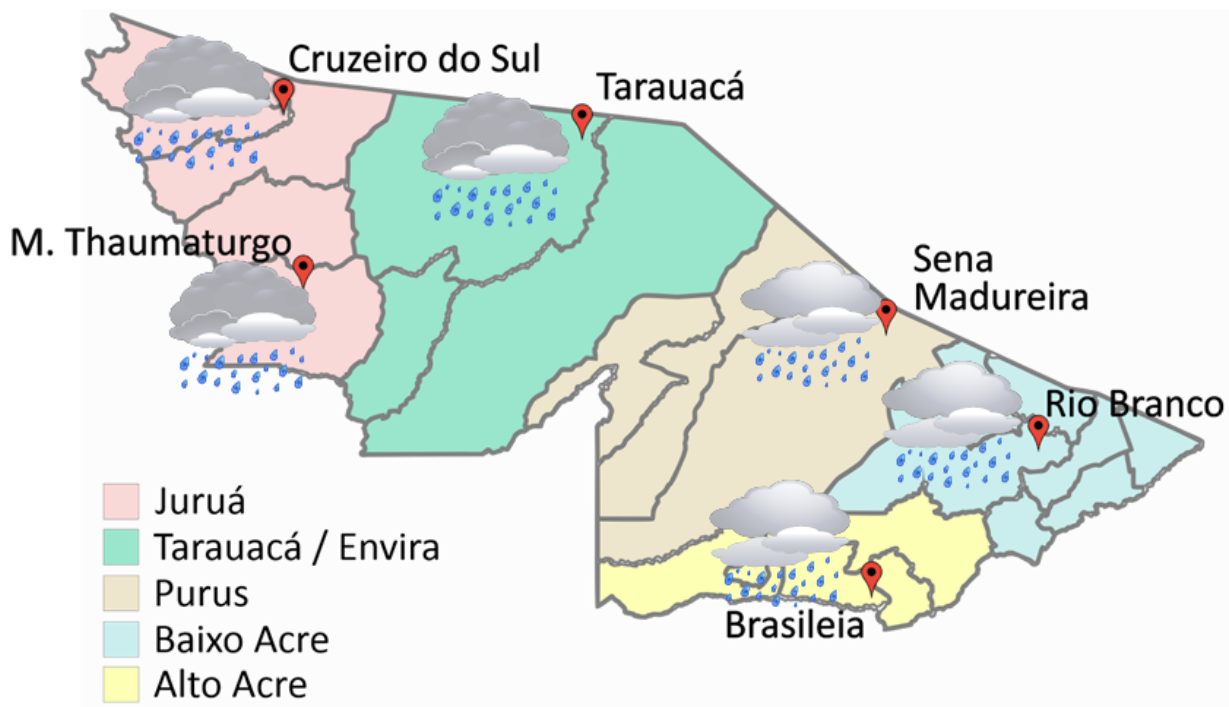

FONTE:
Ministério da Defesa
Sistema de Proteção da Amazônia
Centro Regional de Porto Velho
Divisão de Meteorologia e Climatologia - DIVMET

Fonte: SIPAM

Tabela 1 - Previsões regionais				CONDIÇÃO DO TEMPO
CIDADE	Temp. (°C) MAX/ MIN	UR (%) MAX/ MIN	Vento DIR.	
Rio Branco	30/23	95/40	SW	Céu parcialmente nublado a nublado com pancadas de chuva e trovoadas.
Brasileia	30/22	95/40	SW	Céu parcialmente nublado a nublado com pancadas de chuva e trovoadas.
Sena Madureira	29/23	95/40	SW	Céu parcialmente nublado a nublado com pancadas de chuva e trovoadas.
Tarauacá	30/23	85/35	NW-SW	Céu nublado com pancadas de chuva e trovoadas.
Cruzeiro do Sul	31/24	85/35	NW-SW	Céu nublado com pancadas de chuva e trovoadas.
Marechal Thaumaturgo	31/24	85/35	NW-SW	Céu nublado com pancadas de chuva e trovoadas.

AVISO METEOROLÓGICO 01/10/2019

O mapa ao lado, indica que a área em destaque, ocorrerão pancadas de chuva acompanhadas de raios a qualquer momento desta terça-feira (01/10). Pontualmente a chuva poderá ser intensa, gerar acumulados elevados em curto período de tempo a vir acompanhada de rajadas de vento de forte intensidade.

Fonte: CPTEC/INPE

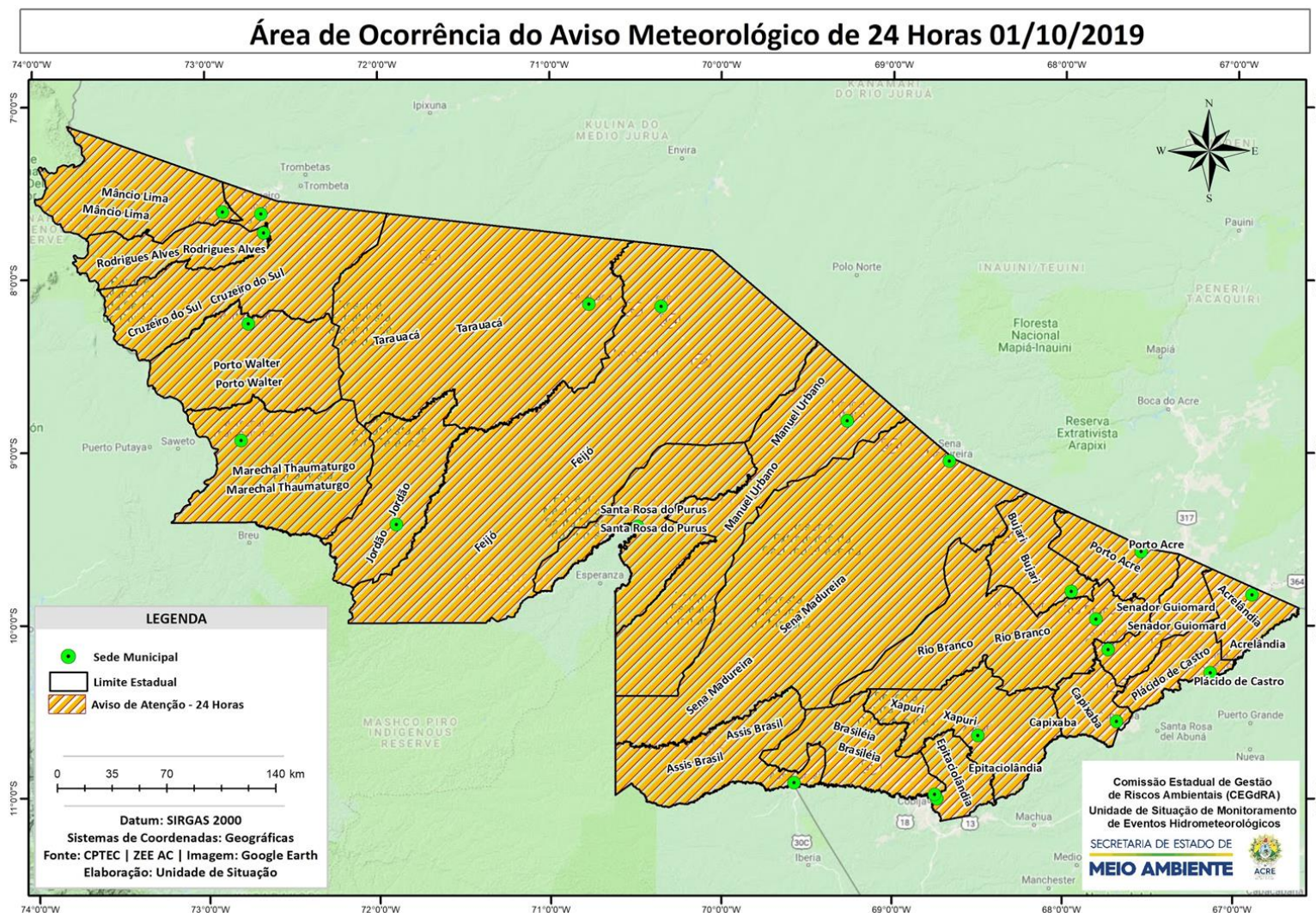

NÍVEL DOS RIOS

01/10/2019 - Nº 181

Tabela 2 - Nível dos Rios

Rio – Localização	Cota de Estiagem Alerta Alerta Máx.	Leitura do Dia Anterior/ Atual	
Rio Acre - Assis Brasil	4,00 3,50	2,67 2,64	↓
Rio Acre – Brasileia	4,00 3,50	1,44 1,31	↓
Rio Acre – Capixaba	4,00 3,50	1,68 1,55	↓
Rio Acre – Rio Branco	3,00 2,69	2,10 2,08	↓
Rio Rola – Rio Branco	3,50 3,00	1,16 1,34	↑
Rio Envira – Feijó	2,50 2,00	3,94 3,96	↑
Rio Juruá – Cruzeiro do Sul	2,30 2,00	4,88* 4,86*	↓



Gráfico 1 - Tendência do Nível do Rio Acre (Rio Branco) OUTUBRO 2019



Na leitura de hoje (01/10/2019), de acordo com a Tabela 2, as plataformas de monitoramento indicam redução de nível nos rios monitorados, na leitura das 07h00m, exceto Rio Rola em Rio Branco e Rio Envira em Feijó. No gráfico 1, o Rio Acre em Rio Branco apresenta nível de 2,08 m (linha azul), mostrando-se acima da mínima histórica – 1,60 m (linha verde) para o período.

CHUVA ACUMULADA

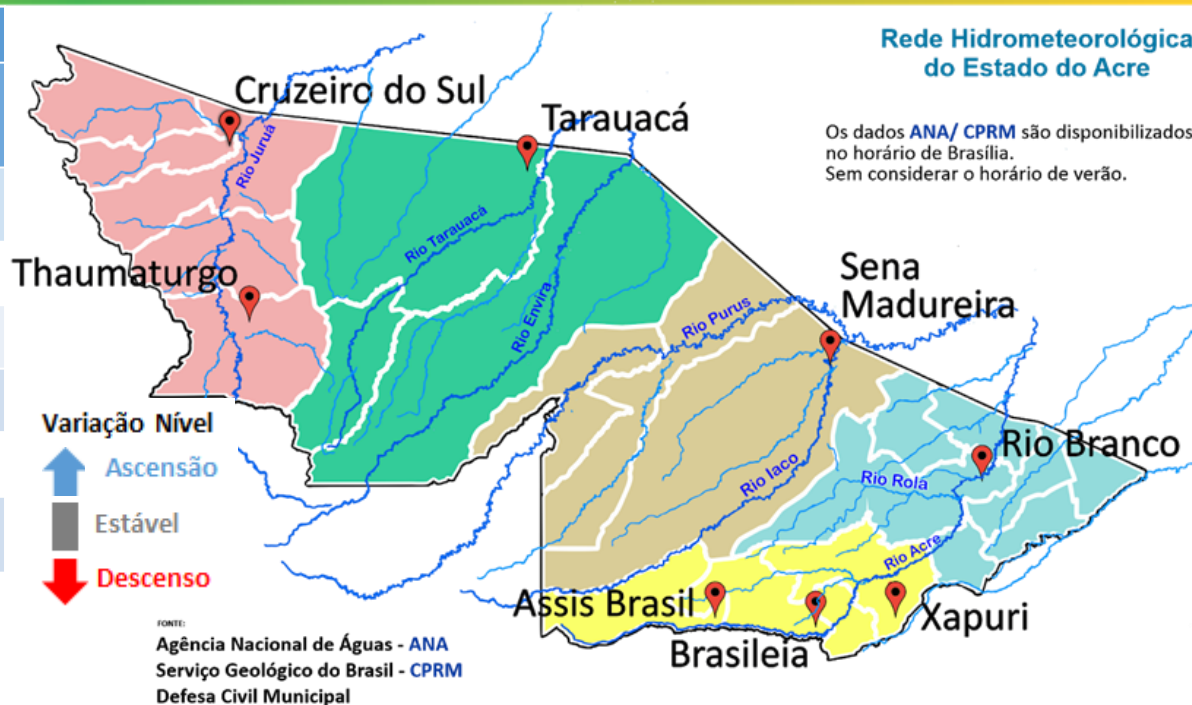
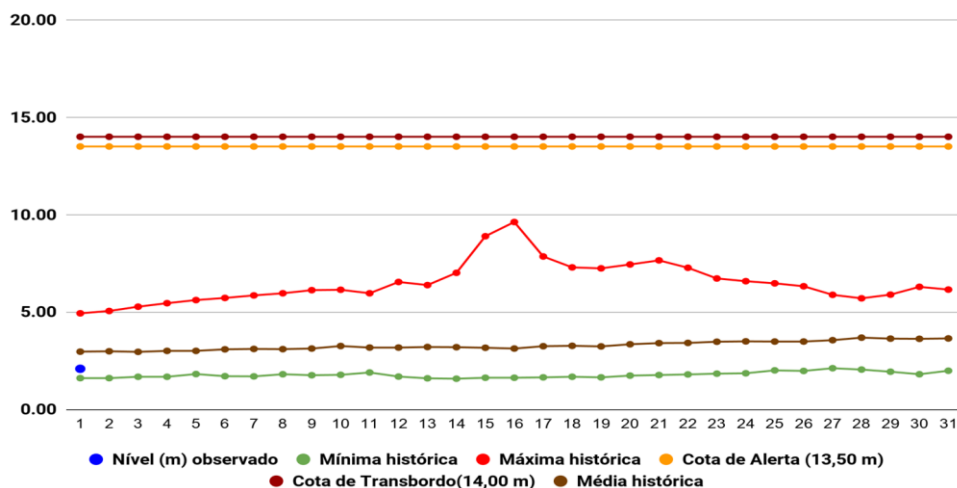
01/10/2019 - Nº 181

Gráfico 2 - Acumulado de precipitação para Estado do Acre

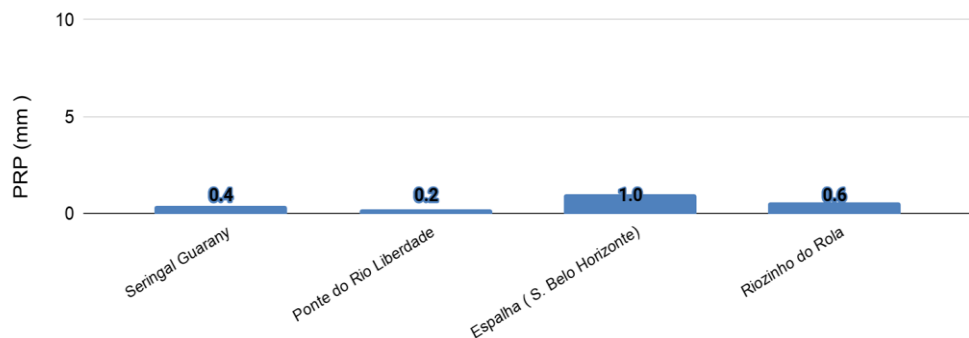

O **Gráfico 2 acima** apresenta o acumulado de chuva do início do mês de outubro (01/09/2019) até hoje 10h00. A estação de monitoramento do Seringal Espalha registrou (1,0 mm), Riozinho do Rola (0,6 mm) e Seringal Guarany (0,4 mm).

O **Gráfico 3 ao lado** apresenta o acumulado de chuva do início do mês de outubro (01/10/2019) até hoje 10h00 para as estações de monitoramento que possuem série climatológica para efeito de comparação, onde é possível observar se a chuva está abaixo ou acima do esperado para o mês. Os maiores acumulados de chuva registrados foram em Rio Branco - INMET (22,4 mm) e Tarauacá - INMET (1,2 mm).

Rede Hidrometeorológica do Estado do Acre

Os dados ANA/ CPRM são disponibilizados no horário de Brasília. Sem considerar o horário de verão.



Gráfico 3 - Acumulado de precipitação para Estado do Acre



Acumulado do Mês Setembro

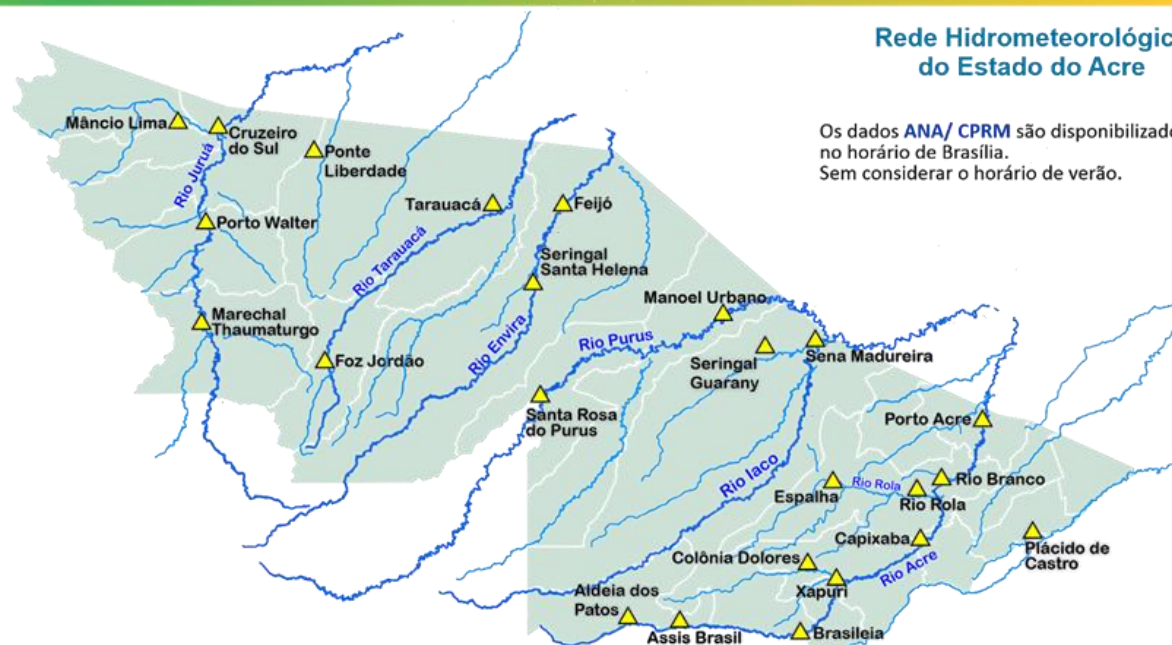
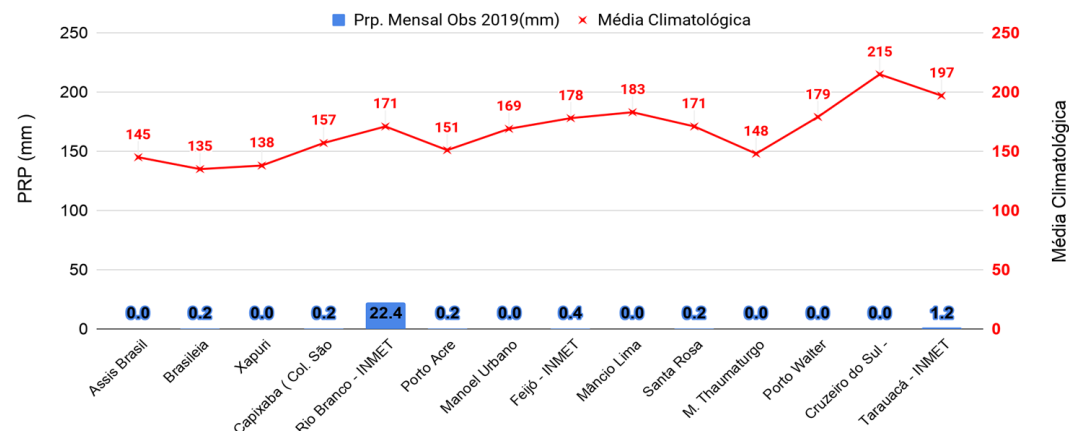
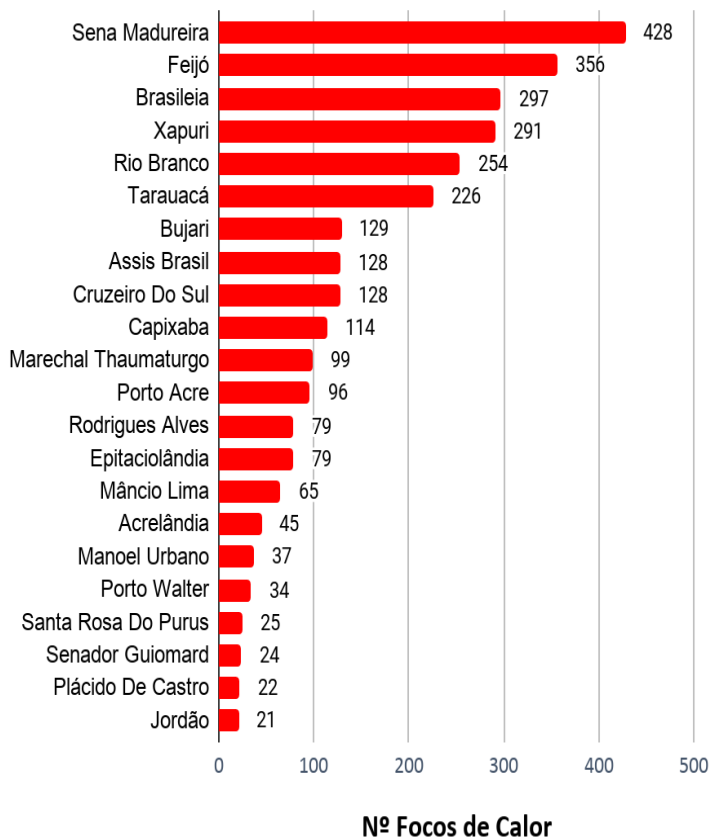

Comparativo de Focos de Calor Anual Acumulados no Estado do Acre - (30/09)

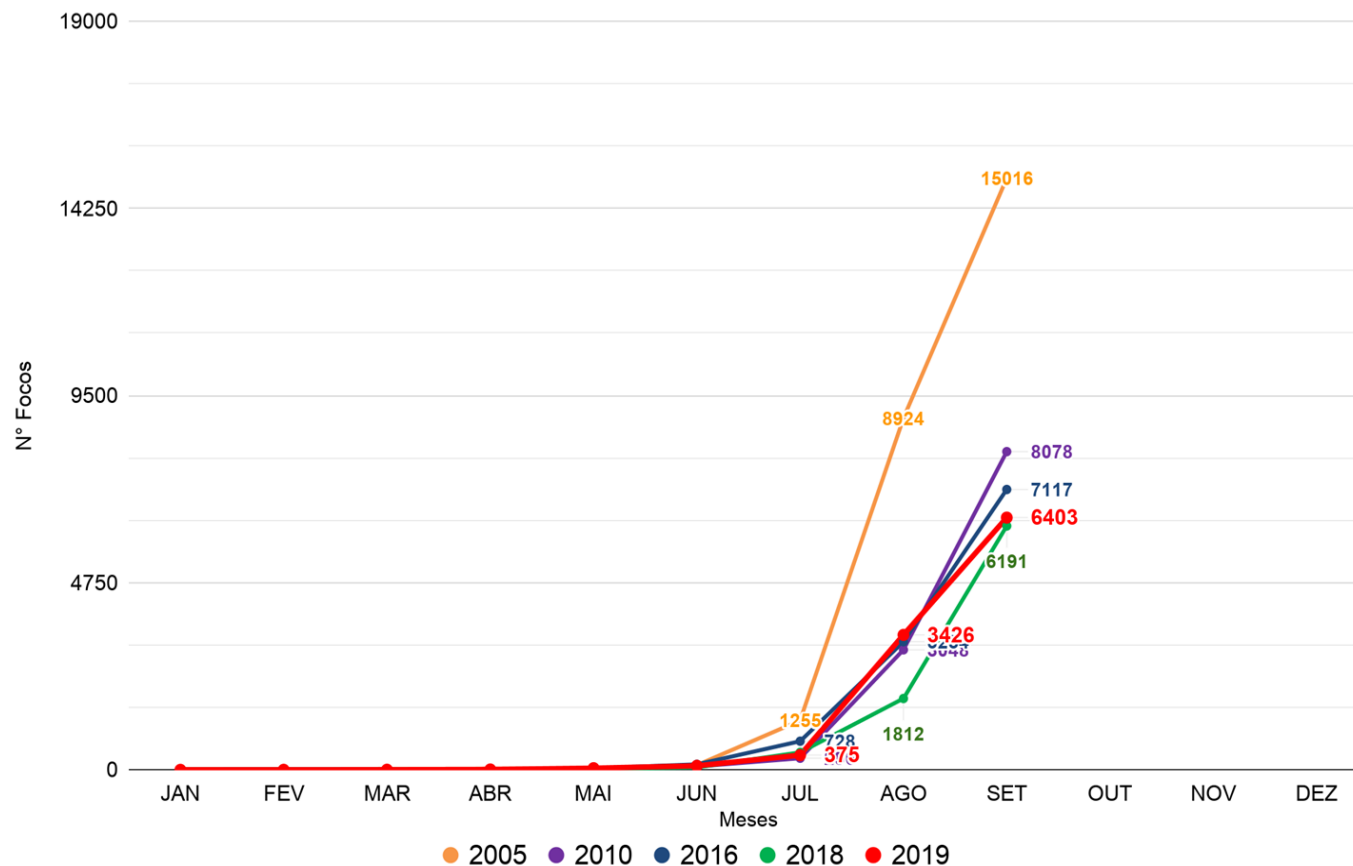

FONTE: PROARCO/INPE(2019) * Satélite de Referência(AQUA Tarde)

O Gráfico acima (lateral esquerda) apresenta o acumulado de focos de queimadas do início do mês de setembro (01/09 a 30/09/2019) totalizando **2.977** focos, onde o município de Sena Madureira lidera com 428 Focos. No gráfico acima (à direita) do início do ano (01/01/2019) até ontem (30/09/2019) foram registrados **6.403** focos, ficando abaixo dos anos de 2005, 2010 e 2016 segundo dados do satélite de referência (AQUA Tarde).

PREVISÃO DE RISCO DE FOGO - 01/10/2019

O risco de fogo **mínimo** e **baixo** é previsto em boa parte do Estado. O risco de fogo **médio** é previsto em pontos isolados em Cruzeiro do Sul.



Não houve registro de Focos de Queimadas segundo o satélite de referência (AQUA tarde) no dia (30/09/2019).



FONTE: PROARCO/INPE(2019)