



GOVERNO DO ESTADO DO ACRE  
Comissão Estadual de Gestão de Riscos Ambientais - CEGdRA

# RELATÓRIO DE MONITORAMENTO HIDROMETEOROLÓGICO



FOTO: Adalcimar Carvalho

FOTO: Samuel Bryan

FOTO: Dairton Braga

FOTO: Secom AC

FOTO: Tribuna do Juruá

UNIDADE DE SITUAÇÃO  
MONITORAMENTO  
HIDROMETEOROLÓGICO



**GOVERNO DO ESTADO DO ACRE**  
**Comissão Estadual de Gestão de Riscos Ambientais - CEGdRA**

**Presidente da Comissão**

Carlos Edegard de Deus

**Vice-Presidente**

Magaly da Fonseca e Silva Taveira Medeiros

**UNIDADE DE SITUAÇÃO**

**MONITORAMENTO HIDROMETEOROLÓGICO**

Este boletim contém o resumo do monitoramento hidrometeorológico elaborado pela Unidade de Situação de Monitoramento Hidrometeorológico do Estado do Acre, a partir das seguintes fontes e base de dados: previsão trimestral do CPTEC/INPE e Sipam, previsão semanal (NCEP/NOAA/USA), chuva acumulada segundo o modelo de estimativa de precipitação Hidroestimador (CPTEC/Inpe), monitoramento de nível dos principais rios do estado do Acre e acompanhamento diário de chuva a partir dos dados das Plataformas de Coleta de dados - PCDs automáticas telemétricas instaladas nas principais bacias hidrográficas do estado do Acre, em parceria com a Agência Nacional de Águas - ANA e Serviço Geológico do Brasil - CPRM/PV.

**Coordenação**

Vera Lúcia Reis

**Elaboração**

Tatiane Mendonça de Lima

Ylza Marluce Silva de Lima

Alan dos Santos Pimentel

**Colaboradores**

Erikis Fernando Pereira

Júlio César de Negreiros Morais

Edvaldo de Araujo Paiva

James Joyce Bezerra Gomes

**Instituições Parceiras**

INPE, CEMADEN, CBMAC,

UFAC, CPTEC, SIPAM, ANA



[cegdra@gmail.com](mailto:cegdra@gmail.com)



68 3213-3156



Rua das Acácias nº 279 Distrito Industrial  
CEP 69920-175 - Rio Branco  
Acre - Brasil

**Realização**

SEMA/IMC

**Apoio**

FUNTAC

**Nº175**

**20/09/2018**

[www.imc.ac.gov.br](http://www.imc.ac.gov.br)

## PREVISÃO TRIMESTRAL

“A previsão climática sazonal por consenso indica que as temperaturas das águas do Pacífico Equatorial estão dentro da normalidade, mas já mostram um aquecimento, coerente com a previsão de ocorrência de um fenômeno El Niño neste semestre de 2018” (GTPCS/MCTIC e CPTEC/INPE, 2018).

### PREVISÃO PROBABILÍSTICA EM TERCIS – PRECIPITAÇÃO ATUALIZAÇÃO – AGOSTO/2018 VÁLIDO PARA SETEMBRO–OUTUBRO–NOVEMBRO/2018

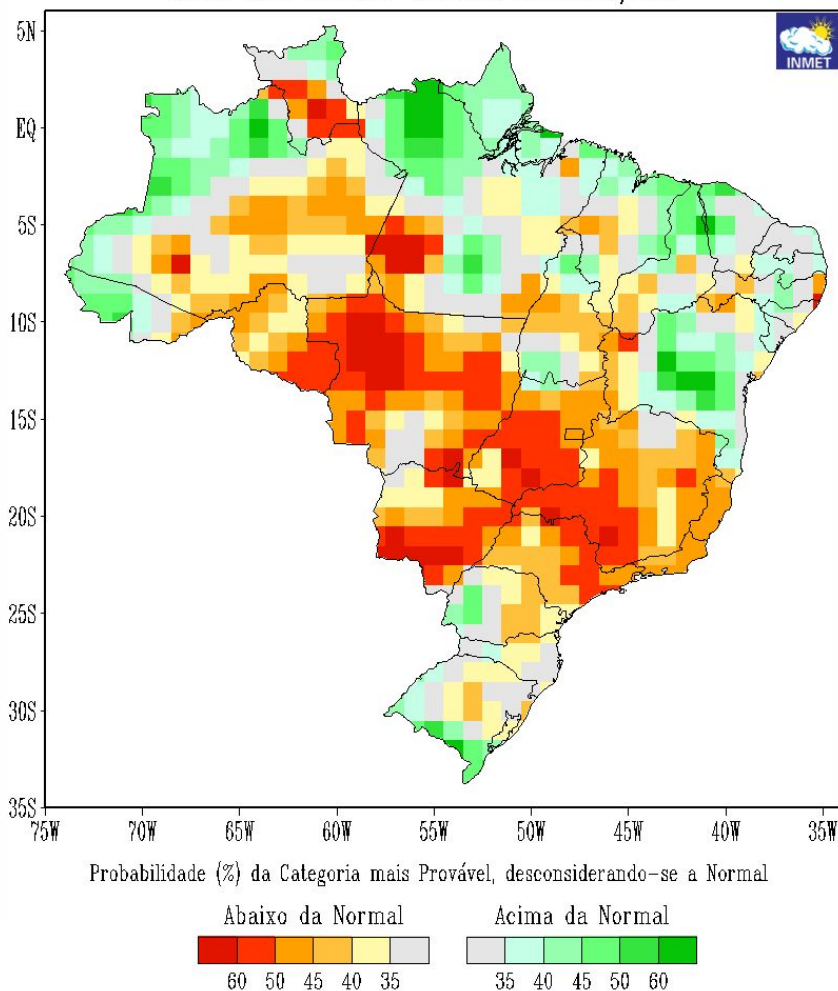

A probabilidade de ocorrência de El Niño para o trimestre SON/2018 é de 52%, versus 47% de probabilidade de ser um período neutro, e para o final do ano OND/2018 essa previsão aumenta para 62% de probabilidade de ocorrência de El Niño.

Assim, para este trimestre (SON/2018) as chuvas deverão ficar abaixo da média histórica na parte central da região Norte (GTPCS/MCTIC e CPTEC/INPE, 2018).

Para o Acre, a previsão é de precipitação dentro da normal climatológica e de temperaturas próximas aos valores médios climatológicos (Sipam, 2018).

**Fonte:**

Grupo de Previsão Climática – GPC/CPTEC/INPE: 29 de maio de 2018. [http://clima1.cptec.inpe.br/~rclima1/pdf\\_notatecnica/Nota\\_Tecnica.pdf](http://clima1.cptec.inpe.br/~rclima1/pdf_notatecnica/Nota_Tecnica.pdf)  
[http://www.inmet.gov.br/portal/index.php?r=clima/prev\\_estocastica](http://www.inmet.gov.br/portal/index.php?r=clima/prev_estocastica)

# PREVISÃO SEMANAL

Para o período de **20/09/2018 a 26/09/2018**, as previsões do satélite NOAA/NCEP-GFS/USA indicam para o Acre acumulados de até **50 mm**. A região **Oeste** deverá concentrar acumulados de até **50 mm**, com anomalia negativa indicando chuvas abaixo da média para o período. A região **Leste** deverá concentrar acumulados de até **50 mm** com anomalia negativa, indicando chuvas abaixo da média esperada para o período.

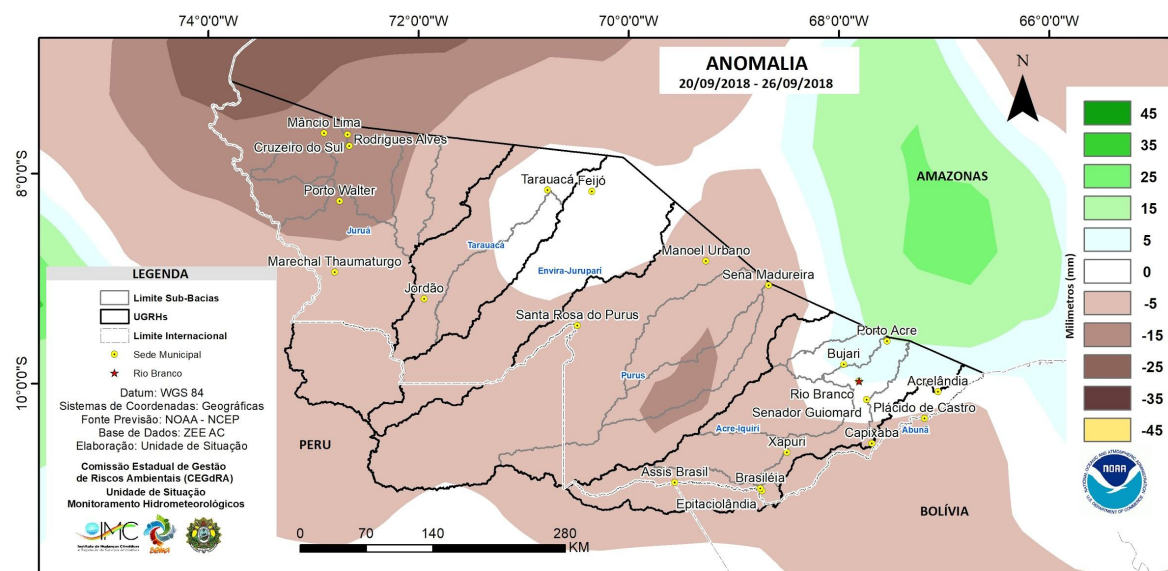
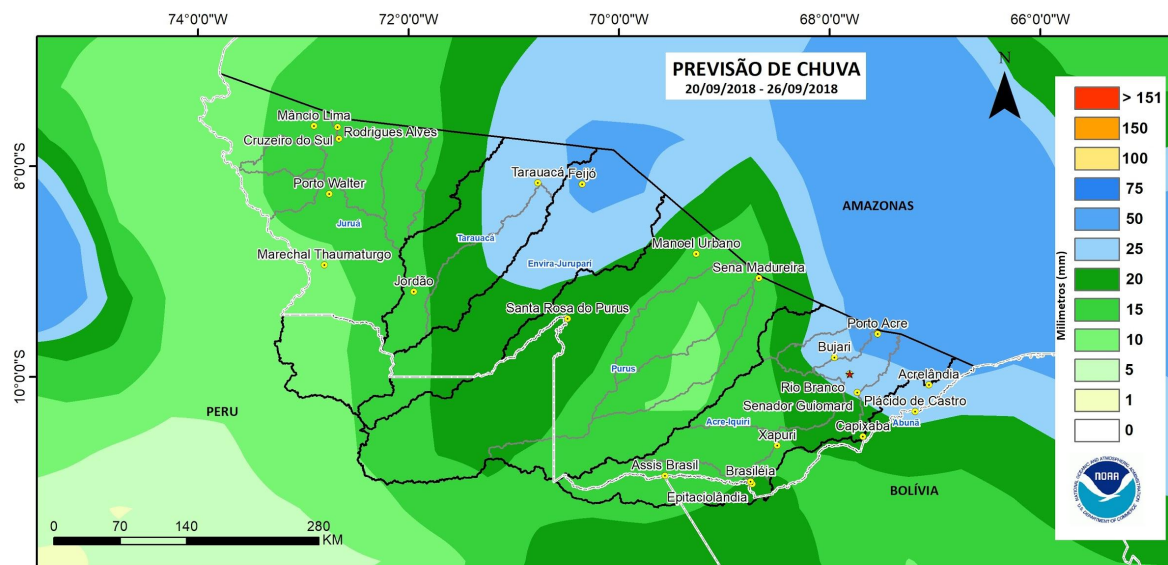

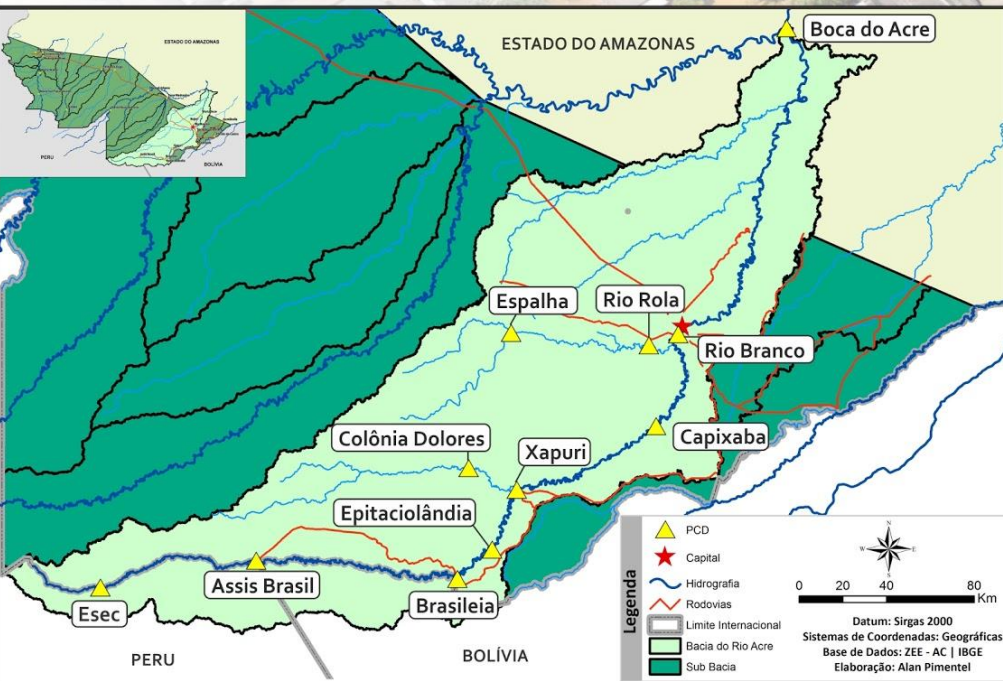

## BACIA DO RIO ACRE

Na leitura de hoje (**20.09.2018**) os pontos de monitoramento na Bacia do Rio Acre, registraram redução de nível, exceto Xapuri e Rio Branco na leitura das 07:00 horas.

De acordo com as cotas de estiagens, Xapuri passou para estado de **Alerta**. Assis Brasil, Brasileia, Capixaba, Rio Branco, Rio Rola e Espalha encontram-se em estado de **Alerta Máximo**, conforme o Sistema de Alerta TerraMA<sup>2</sup>.

Não houve chuvas significativas nas últimas 24 horas.

### DIAGRAMA UNIFILAR

## MONITORAMENTO - NÍVEL DE RIO | PRECIPITAÇÃO

### LEGENDA

- ▶ ESTAÇÃO TELEMÉTRICA | DIREÇÃO FLUXO
- SEDE MUNICIPAL

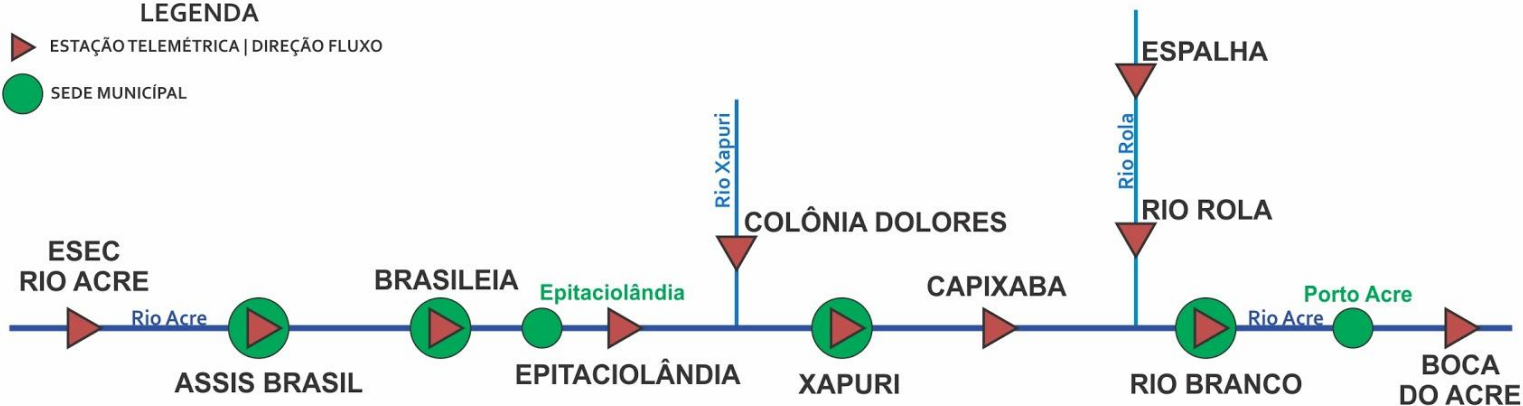

INFO. PLATAFORMA		NÍVEL DE RIO (m)				PRECIPITAÇÃO ACUMULADA (mm)			
COD	NOME	Cota de Estiagem		NÍVEL ANTERIOR	NÍVEL ATUAL	12h	24h	96h	TOTAL DO MÊS
		Alerta	A. Máximo						
13450000	Assis Brasil	4,00	3,50	2,62	2,57	0,0	0,4	1,0	10,2
13460000	Brasileia	4,00	3,50	1,57	1,39	0,0	0,0	0,4	53,0
13551000	Xapuri	2,20	2,00	1,71	2,01	0,0	0,2	14,8	38,2
13568000	Capixaba	4,00	3,50	1,66	1,62	0,0	0,2	49,4	45,6
13600002	Rio Branco - ANA	3,00	2,69	1,94	2,06	0,0	0,0	34,0	42,4
13578000	Rio Rola	3,50	3,00	1,57	1,50	0,0	0,0	15,6	75,2
13572000	Espalha	3,50	3,00	1,05	1,02	0,0	0,0	1,6	26,4

### LEGENDA

SL – Sem Leitura    Alerta – Cota de Alerta  
SD - Sem Dados    A. Máximo – Cota de Alerta Máximo  
Cotas definidas para Plataforma de Monitoramento Ambiental TerraMA<sup>2</sup>.

Horário de Brasília - Coleta de Dados: 07:00:00 - Nível e 10:15:00 - Precipitação

- OBSERVAÇÃO
- ATENÇÃO
- ALERTA
- ALERTA MÁXIMO

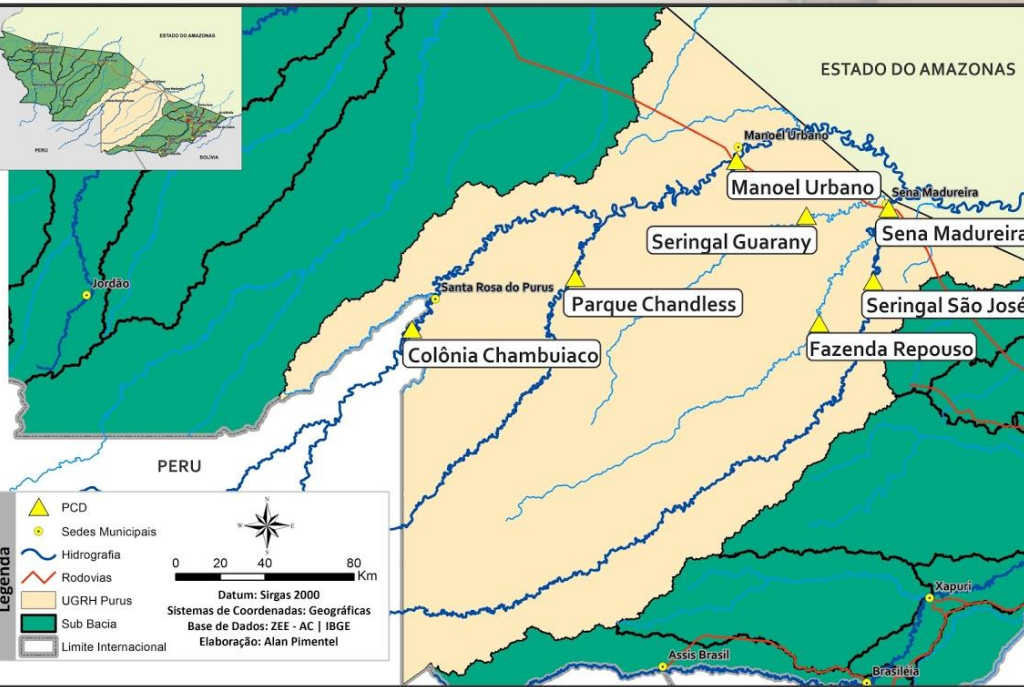

## BACIA DO PURUS

Na leitura de hoje (20.09.2018) nos pontos de monitoramento na Bacia do Purus registraram redução no nível na leitura das 07:00 horas, exceto Sena Madureira.

De acordo com as cotas de estiagens, Sena Madureira encontra-se em estado **Alerta Máximo**, conforme o Sistema de Alerta TerraMA<sup>2</sup>.

Não houve chuvas significativas nas últimas 24 horas.

### DIAGRAMA UNIFILAR

## MONITORAMENTO - NÍVEL DE RIO | PRECIPITAÇÃO

### LEGENDA

▶ ESTAÇÃO TELEMÉTRICA | DIREÇÃO FLUXO

● SEDE MUNICIPAL

COLÔNIA CHAMBUIACO

MANOEL URBANO

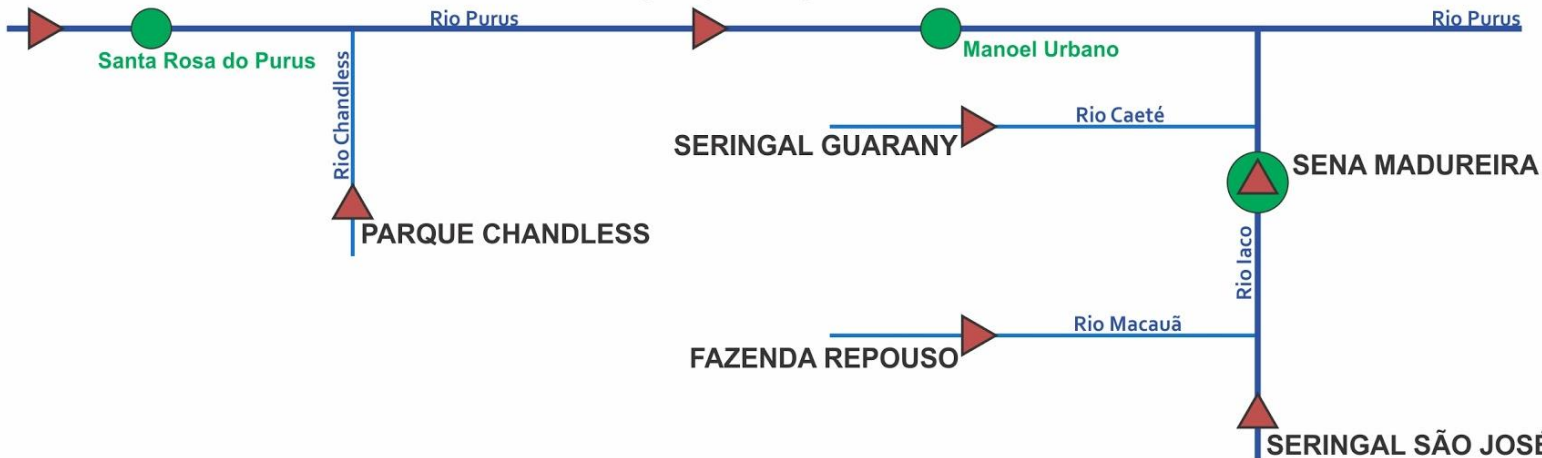

INFO. PLATAFORMA		NÍVEL DE RIO (m)				PRECIPITAÇÃO ACUMULADA (mm)			
COD	NOME	Cota de Estiagem		NÍVEL ANTERIOR	NÍVEL ATUAL	12h	24h	96h	TOTAL DO MÊS
		Alerta	A. Máximo						
13169000	Col. Chambuiaco	1,30	1,00	2,78	2,61	0,0	0,2	30,8	59,0
13180000	Manoel Urbano	2,50	2,00	3,48	3,45	0,0	0,0	10,2	40,2
13405000	Seringal Guarany	2,50	2,00	SL	SL	SD	SD	SD	SD
13310000	Sena Madureira	2,20	2,00	0,93	0,98	0,0	0,0	13,8	27,4

### LEGENDA

SL – Sem Leitura    Alerta – Cota de Alerta  
SD - Sem Dados    A. Máximo – Cota de Alerta Máximo

Cotas definidas para Plataforma de Monitoramento Ambiental TerraMA<sup>2</sup>.

Horário de Brasília - Coleta de Dados: 07:00:00 - Nível e 10:30:00 - Precipitação

■ OBSERVAÇÃO    ■ ALERTA  
■ ATENÇÃO        ■ ALERTA MÁXIMO

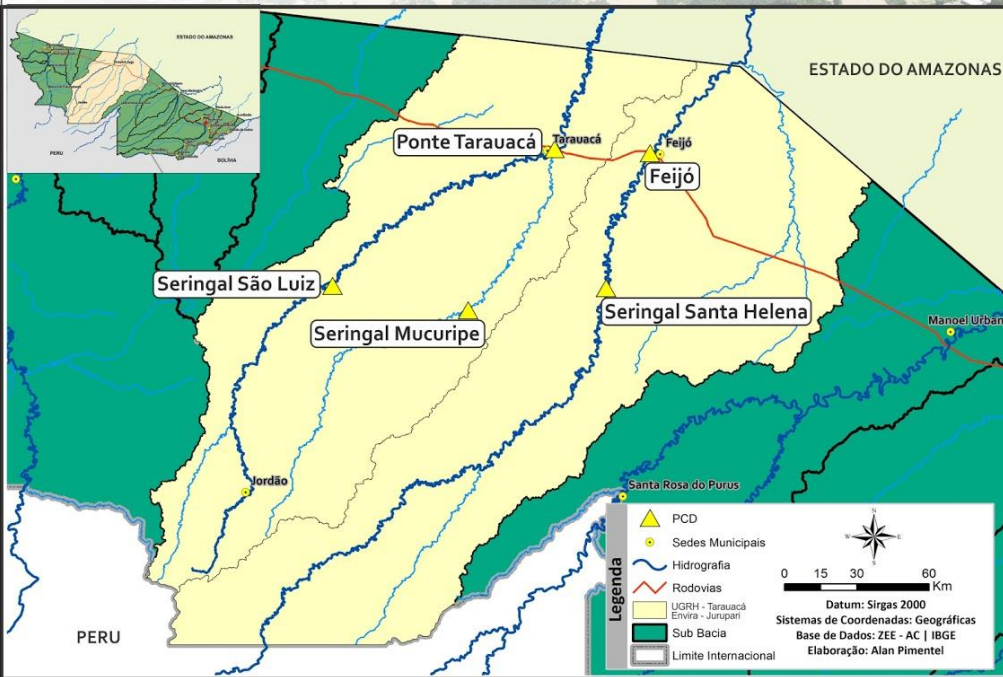

## BACIA DO RIO TARAUCÁ e ENVIRA - JURUPARI

Na leitura de hoje (20.09.2018) os pontos de monitoramento na bacia do Envira/Jurupari registraram redução na leitura das 07:00 horas, exceto Seringal Santa Helena. As demais PCD's não apresentam dados.

De acordo com as cotas de estiagens, Ponte Tarauacá e Ser. Santa Helena estão em estado de **Alerta Máximo**, conforme o Sistema de Alerta TerraMA<sup>2</sup>.

Não houve chuvas significativas nas últimas 24 horas.

### DIAGRAMA UNIFILAR MONITORAMENTO - NÍVEL DE RIO | PRECIPITAÇÃO

#### LEGENDA

- ▶ ESTAÇÃO TELEMÉTRICA | DIREÇÃO FLUXO
- SEDE MUNICIPAL

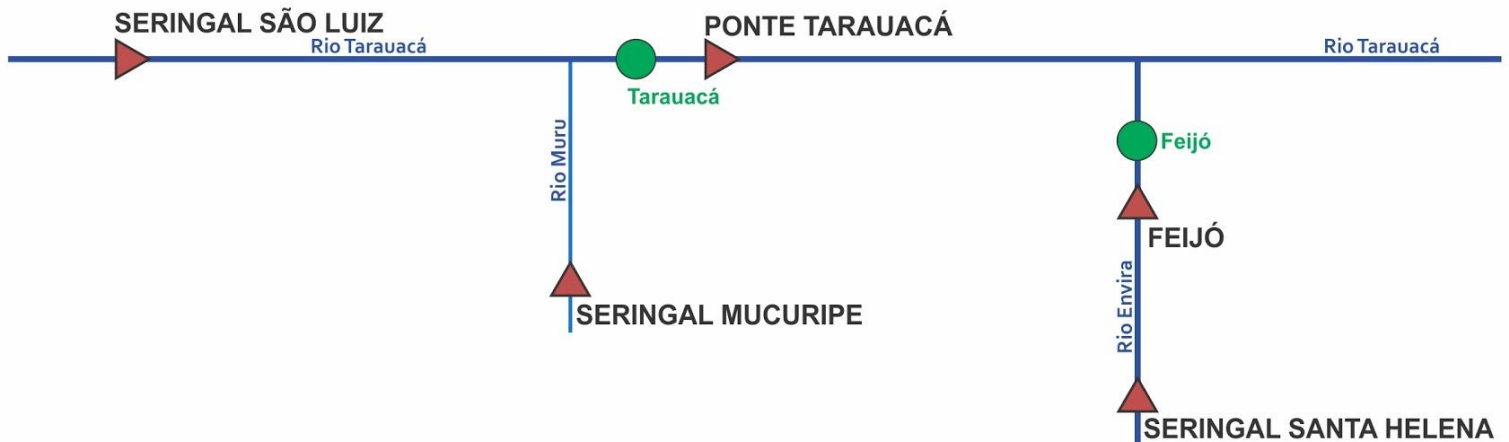

INFO. PLATAFORMA		NÍVEL DE RIO (m)				PRECIPITAÇÃO ACUMULADA (mm)			
COD	NOME	Cota de Estiagem		NÍVEL ANTERIOR	NÍVEL ATUAL	12h	24h	96h	TOTAL DO MÊS
		Alerta	A. Máximo						
12559000	Seringal São Luiz	2,50	2,00	SL	SL	SD	SD	SD	SD
12630000	Seringal Mucuripe	2,50	2,00	SL	SL	SD	SD	SD	SD
12590000	Ponte Tarauacá	2,20	2,00	1,58	1,48	0,0	0,0	0,0	56,0
12640000	Ser. Santa Helena	2,50	2,00	1,65	1,69	0,0	0,2	5,2	79,2
12650000	Feijó	2,50	2,00	3,89	3,85	0,0	0,0	3,6	52,0

#### LEGENDA

SL – Sem Leitura    **Alerta** – Cota de Alerta

SD - Sem Dados    **A. Máximo** – Cota de Alerta Máximo

Cotas definidas para Plataforma de Monitoramento Ambiental TerraMA<sup>2</sup>.

\*\*CONSTRUFAM (Leiturista)

Horário de Brasília - Coleta de Dados: 07:00:00 - Nível e 10:15:00 - Precipitação

- OBSERVAÇÃO
- ATENÇÃO
- ALERTA
- ALERTA MÁXIMO

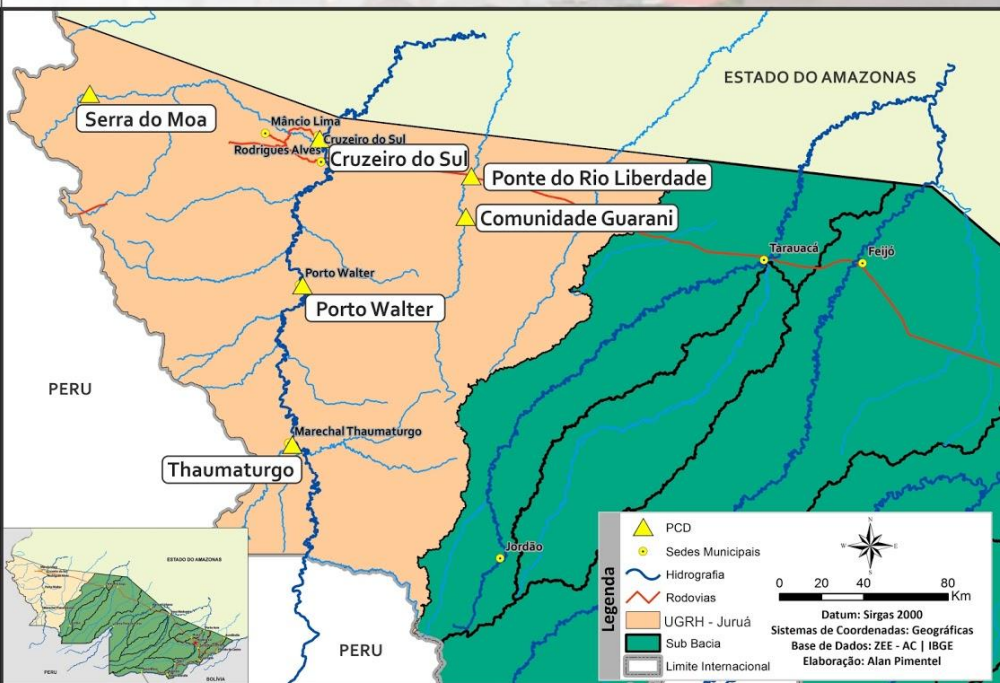

## BACIA DO JURUÁ

Na leitura de hoje (20.09.2018) nos rios monitorados na Unidade de Gestão de Recursos Hídricos do Juruá, registraram redução de nível na leitura das 07:00 horas, exceto Ponte do Rio Liberdade e Cruzeiro do Sul apresentou estabilidade. As demais PCD's não apresentaram dados.

De acordo com as cotas de estiagens, Porto Walter permanece em estado de **Alerta Máximo** e Ponte Liberdade encontra-se em **Atenção**, conforme o Sistema de Alerta TerraMA<sup>2</sup>.

Houve chuvas significativas nas últimas 24 horas em Ponte do Rio Liberdade com 25,6 m.

### DIAGRAMA UNIFILAR MONITORAMENTO - NÍVEL DE RIO | PRECIPITAÇÃO

#### LEGENDA

- ▶ ESTAÇÃO TELEMÉTRICA | DIREÇÃO FLUXO
- SEDE MUNICIPAL

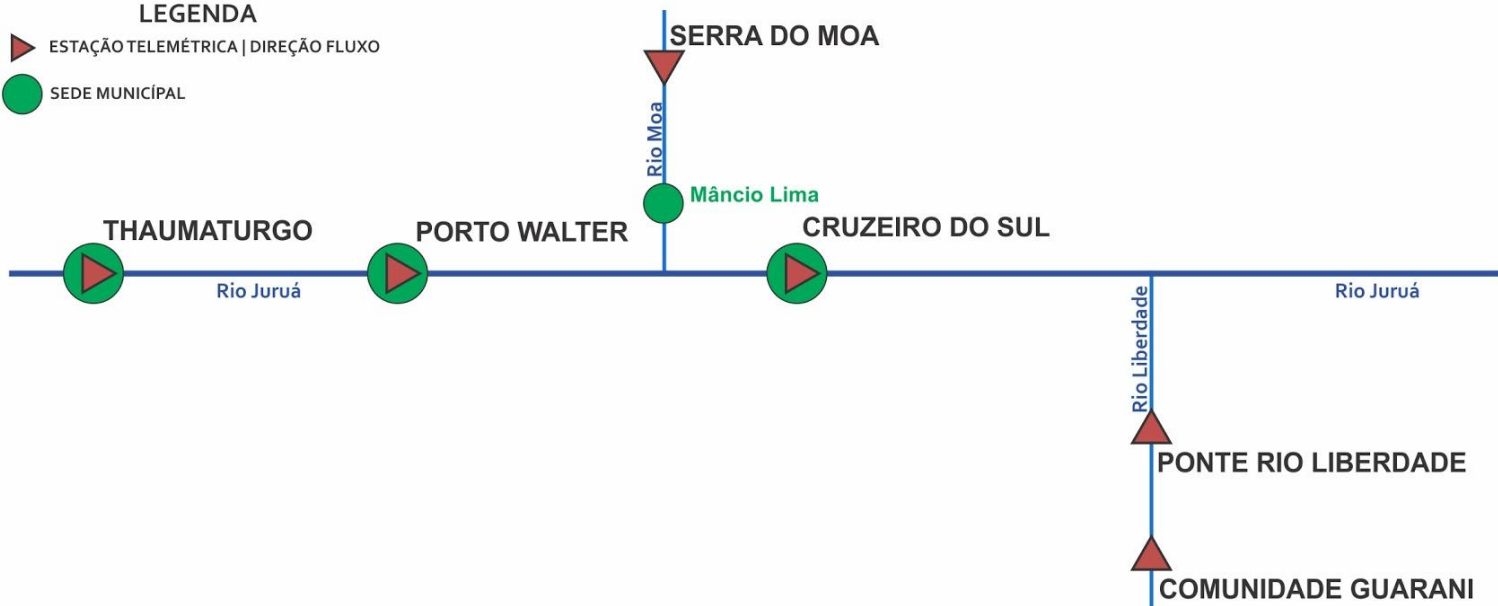

INFO. PLATAFORMA		NÍVEL DE RIO (m)				PRECIPITAÇÃO ACUMULADA (mm)			
COD	NOME	Cota de Estiagem		NÍVEL ANTERIOR	NÍVEL ATUAL	12h	24h	96h	TOTAL DO MÊS
		Alerta	A. Máximo						
12370000	Thaumaturgo	2,50	2,00	SL	SL	0,0	0,0	1,0	15,2
12390000	Porto Walter	2,50	2,00	0,32**	0,28**	SD	SD	SD	SD
12500000	Cruzeiro do Sul	2,30	2,00	4,64**	4,64**	0,0*	0,0*	0,4*	30,0*
12510500	Ponte Liberdade	1,30	1,00	1,44	1,48	0,0	25,6	29,2	37,6

#### LEGENDA

SL – Sem Leitura    Alerta – Cota de Alerta

SD - Sem Dados    A. Máximo – Cota de Alerta Máximo

Cotas definidas para Plataforma de Monitoramento Ambiental TerraMA2.

\*Dados do Instituto Nacional de Meteorologia - INMET

\*\*CONSTRUFAM (Leiturista)

- OBSERVAÇÃO
- ALERTA
- ATENÇÃO
- ALERTA MÁXIMO

Horário de Brasília - Coleta de Dados: 07:00:00 - Nível e 12:15:00 - Precipitação





## GLOSSÁRIO

### SIGLAS INSTITUCIONAIS

- NCEP** - National Centers for Environmental Prediction
- NOAA** - National Oceanic & Atmospheric Administration
- CPTec** - Centro de Previsão de Tempo e Estudos Climáticos
- INPE** - Instituto Nacional de Pesquisas Espaciais
- ANA** - Agência Nacional de Águas
- CPRM** - Companhia de Pesquisa de Recursos Minerais
- SEMA** - Secretaria de Estado de Meio Ambiente
- IMC** - Instituto de Mudanças Climáticas e Regulação dos Serviços Ambientais

### SIGLAS TÉCNICAS

- GFS** - Global Forecast System é um modelo de previsão meteorológico produzido pelo NCEP
- TSM** - Temperatura da superfície do mar
- ENOS** - Fenômeno El Niño-Oscilação Sul
- ZCAS** - Zona de Convergência Intertropical
- GOES** - Geostationary Operational Environmental Satellite
- PCD** - Plataforma de Coleta de Dados