Instituto de Mudanças Climáticas
e Regulação de Serviços Ambientais

Ano 3, n. 7, jan-mar de 2016

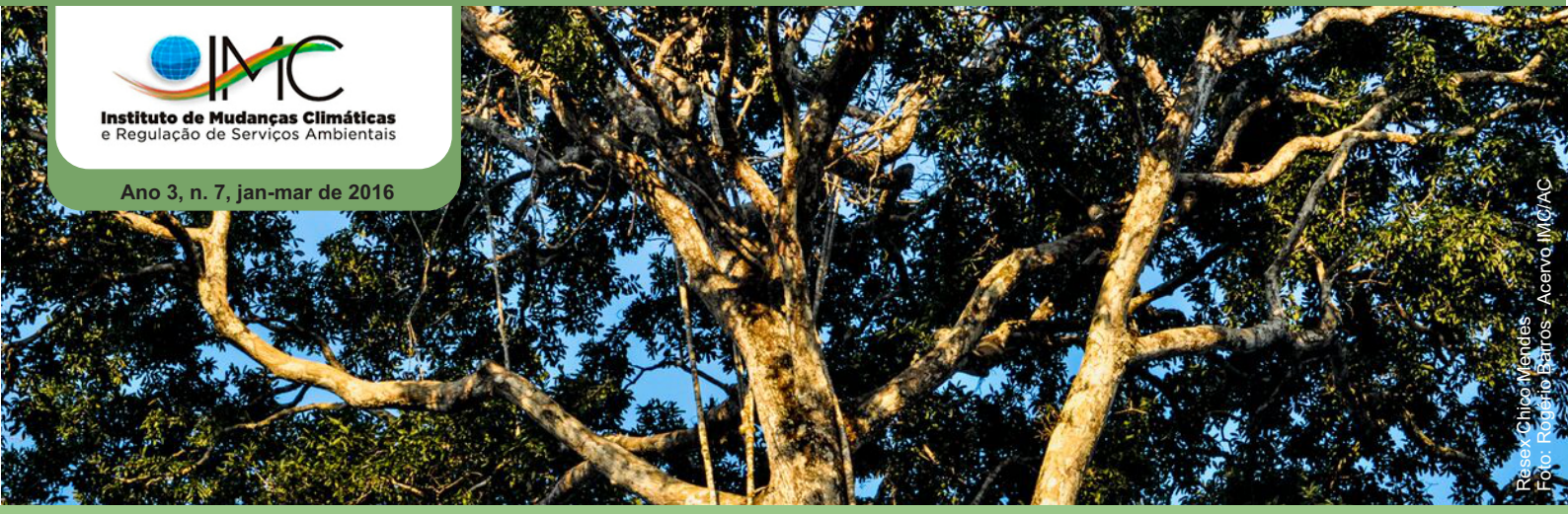

Resex Chico Mendes
Foto: Rogério Barros - Acervo IMC/AC

O IMC trabalha no desenvolvimento e regulação de mecanismos que aliam o crescimento econômico do Acre com a conservação da floresta, contribuindo para a mitigação e a adaptação às mudanças climáticas.

## Entrevista

### Governador Tião Viana fala a jornalistas ao vivo

Em entrevista ao vivo a jornalistas do Sistema Público de Comunicação, o governador Tião Viana falou sobre a rotina de trabalho, família, os desafios e os avanços das políticas públicas do Acre. O governador também respondeu perguntas feitas pelo público via web. Confira a íntegra do bate-papo com Tião Viana:

### Você sabia?

Em fevereiro deste ano, a Cooperativa Central de Comercialização Extrativista do Acre (Cooperacre) marcou presença na Biofach, importante feira de alimentos orgânicos e produção sustentável promovida anualmente na Alemanha. Confira reportagem publicada na Agência de Notícias do Acre:
http://www.agencia.ac.gov.br/cooperacre-marca-presenca-em-feira-mundial/

## Amazônia

### Acre registra o terceiro menor índice de foco de calor

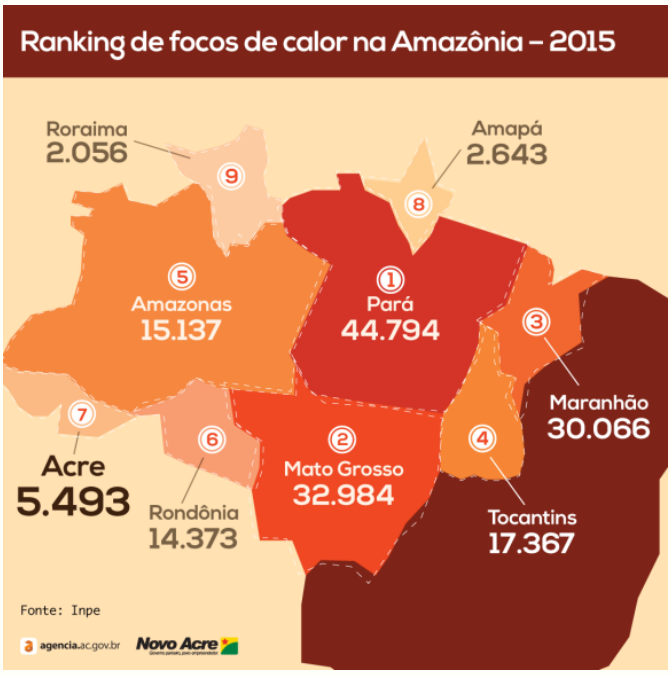


Segundo dados divulgados em janeiro deste ano pelo Instituto Nacional de Pesquisas Espaciais (Inpe), o Acre é um dos estados da Amazônia brasileira que registrou o menor número de queimadas em 2015. “Tivemos um número regular em relação aos demais estados e em relação à nossa média dos últimos dez anos”, concluiu Vera Reis, diretora técnica do Instituto de Mudanças Climáticas do Acre (IMC), depois de explicar que 2015 foi um ano atípico por conta do fenômeno El niño. Confira na matéria da Agência de Notícias do Acre:

http://www.agencia.ac.gov.br/acre-registrou-o-terceiro-menor-numero-de-focos-de-incendio-em-2015/

## Castanha

### Nova usina para a castanha

A Cooperativa Central de Comercialização Extrativista do Acre (Cooperacre) abriu nova usina para beneficiamento da castanha. Instalada em Rio Branco, no Complexo Industrial, a usina tem capacidade para processar até dois milhões e 700 mil quilos de castanha

Hoje, mais de 2,5 mil famílias extrativistas do Acre fazem parte da cooperativa. Elas estão organizadas em associações que garantem o transporte e a venda da castanha coletada para a usina de beneficiamento. Leia matéria na Agência de Notícia:

http://www.agencia.ac.gov.br/nova-usina-de-beneficiamento-de-castanha-ja-opera-em-rio-branco/

Ou assista ao vídeo:

### Educação para o mundo

Os seringueiros do Acre mantêm uma relação histórica de amor e respeito pela floresta. Neste vídeo produzido pelo WWF-Brasil, uma das entidades parceiras do IMC, você acompanha um pouco do cotidiano de quem sabe o valor da seringueira e da floresta em pé:

### Expediente

Esta publicação tem periodicidade trimestral e é de responsabilidade do Instituto de Mudanças Climáticas do Acre (IMC).


### Siga o IMC nas redes sociais

www.imc.ac.gov.br


Endereço: Rua das Acácias, 279 - Bairro Distrito Industrial - Rio Branco/Acre CEP : 69920-175.
Telefones : + 55 (68) 3223-1933 e (68) 3223-9962 .


Novo Acre
Governo parceiro, povo empreendedor.