



GOVERNO DO ESTADO DO ACRE
Comissão Estadual de Gestão de Riscos Ambientais - CEGdRA

RELATÓRIO DE MONITORAMENTO HIDROMETEOROLÓGICO



UNIDADE DE SITUAÇÃO
MONITORAMENTO
HIDROMETEOROLÓGICO



Novo Acre 
Governo parceira, povo empreendedor.

UNIDADE DE SITUAÇÃO

MONITORAMENTO DE EVENTOS HIDROMETEOROLÓGICOS

Este boletim contém o resumo do monitoramento hidrometeorológico elaborado pela Unidade de Situação de Monitoramento Hidrometeorológico do Estado do Acre, a partir das seguintes fontes e base de dados: previsão trimestral do CPTEC/INPE e Sipam, previsão semanal (NCEP/NOAA/USA), chuva acumulada segundo o modelo de estimativa de precipitação Hidroestimador (CPTEC/Inpe), monitoramento de nível dos principais rios do estado do Acre e acompanhamento diário de chuva a partir dos dados das Plataformas de Coleta de dados - PCDs automáticas telemétricas instaladas nas principais bacias hidrográficas do estado do Acre, em parceria com a Agência Nacional de Águas - ANA e Serviço Geológico do Brasil - CPRM/PV.

Coordenação

Vera Lúcia Reis

Elaboração

Tatiane Mendonça de Lima
Ylza Marluce Silva de Lima
Alan dos Santos Pimentel

Colaboradores

Maria Aparecida Neri da Costa
Erikis Fernando Pereira

Instituições Parceiras

INPE, CEMADEN, CBMAC,
UFAC, CPTEC, SIPAM

Realização

SEMA/IMC

Apoio

FUNTAC



cegdra@gmail.com



68 3213-3156



Rua das Acácias nº 279 Distrito Industrial
CEP 69920-175 - Rio Branco
Acre - Brasil

Nº 082

07/05/2018

www.imc.ac.gov.br

PREVISÃO TRIMESTRAL

Segundo a previsão de consenso, o episódio de La Niña atingiu seu pico em janeiro ao longo do Pacífico Equatorial, com anomalias negativas de Temperatura da Superfície do Mar em torno de -1°C na região do Niño 3.4 (centro-leste do Pacífico Equatorial). Contudo, a maioria dos modelos de previsão de anomalias de TSM prevê o retorno à neutralidade, ou seja, ausência dos fenômenos El Niño ou La Niña no decorrer do trimestre AMJ/2018 (GTPCS/MCTIC e CPTEC/INPE, 2018).

PREVISÃO PROBABILÍSTICA EM TERCIS - PRECIPITAÇÃO ATUALIZAÇÃO - MARÇO/2018 VÁLIDO PARA ABRIL-MAIO-JUNHO/2018

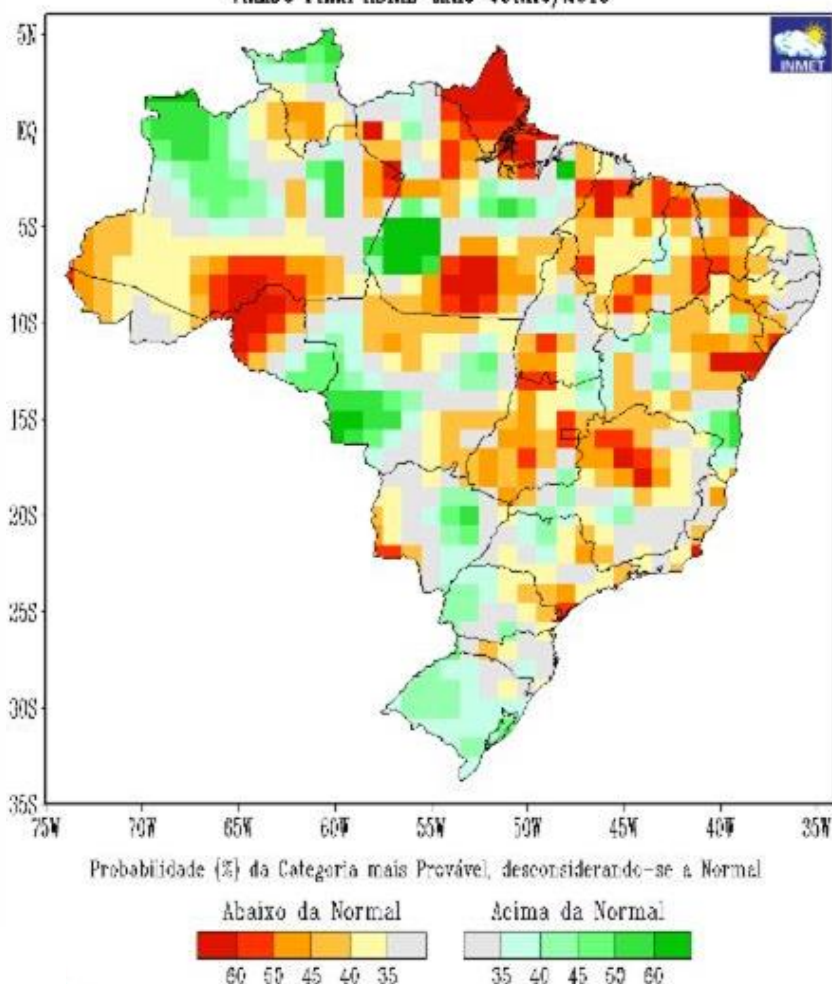

Fonte:

http://www.inmet.gov.br/portal/index.php?r=clima/prev_estocastia
<http://www.cptec.inpe.br/noticias/noticia/128943>

Grupo de Trabalho em Previsão Climática Sazonal – GTPCS/MCTIC- março de 2018. **Responsável Científico desta Edição:** Dr. Gilvan Sampaio - CPTEC/INPE

ENSO: Recent evolution, current status and predictions. Climate Prediction Center/NCEP. http://www.cpc.ncep.noaa.gov/products/analysis_monitoring/lanina/enso_evolution-status-fcsts-web.pdf

“A previsão climática indica, no trimestre **abril-maio-junho/2018**, o enfraquecimento do fenômeno La Niña nas áreas de monitoramento da TSM no Pacífico Equatorial e tendência para a situação de normalidade. Apesar disto, ainda poderá influenciar no regime de chuva e na maior incursão de friagens na porção sul da Amazônia. Sobre o Oceano Atlântico, a expectativa é que nas áreas de monitoramento na região tropical, as TSM estejam próximas da média histórica” (Sipam, 2018).

Diante deste cenário, o prognóstico para o trimestre **abril, maio e junho/2018** para o **estado do Acre** é de chuvas acima dos padrões climatológicos. As temperaturas ficarão abaixo da média no leste e sul do Acre (Sipam, 2018).

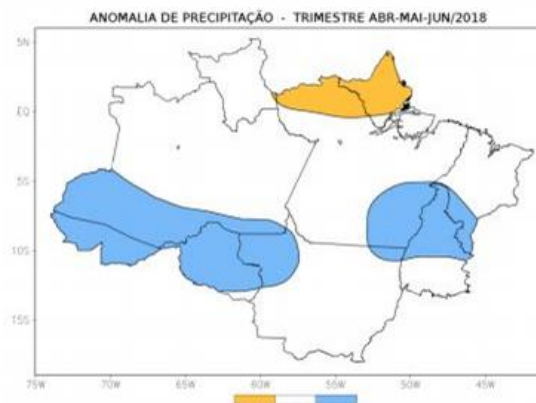

Prognóstico de anomalias de precipitação para o trimestre abril, maio e junho/Sipam, 2018

PREVISÃO SEMANAL

Para o período de **07/05/2018** a **13/05/2018**, as previsões do satélite NOAA/NCEP-GFS/USA indicam para o Acre acumulados de até **50 mm**. A região **Oeste** deverá concentrar acumulados de até **50 mm**, com anomalia negativa em parte da região, indicando chuvas abaixo da média para o período. O **Leste** do estado deverá concentrar acumulados de até **25 mm**, com anomalia negativa em parte da região indicando chuvas abaixo da média esperada.

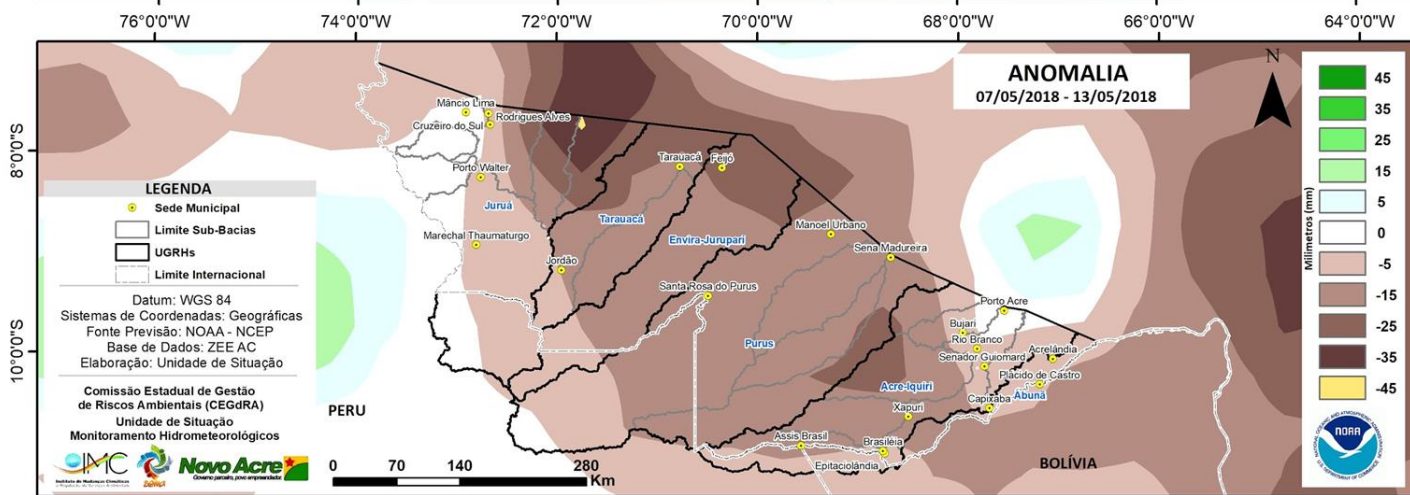
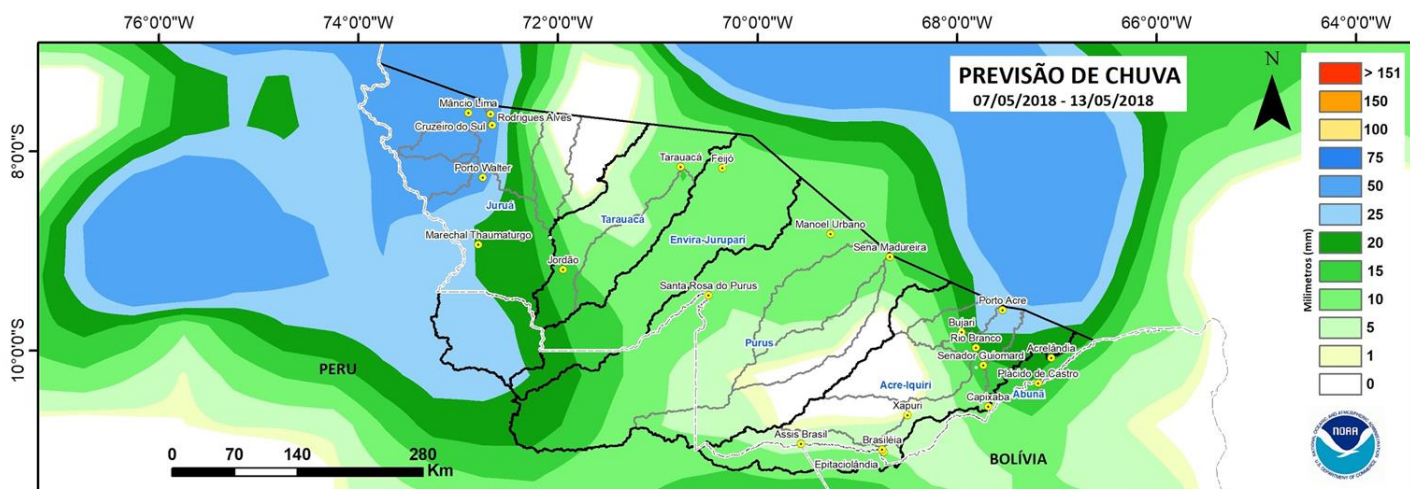

PRECIPITAÇÃO ACUMULADA 24h

O produto **Hidroestimador** é resultado de um método que estima automaticamente a precipitação por meio de observação entre a precipitação estimada por radar e a temperatura de brilho do topo das nuvens extraídas do canal infravermelho do satélite GOES-12, tendo como resultado taxas de precipitação acumuladas em 24 horas, (*SCOFIELD, 2001). A estimativa de precipitação acumulada refere-se ao período entre 12:00h do dia anterior e 12:00h GMT do dia atual.

A figura abaixo mostra a distribuição e quantificação da estimativa de chuva acumulada em 24 horas no estado. Do dia **06/05** para **07/05/2018** houve registro de chuvas com acumulado de **até 150 mm**.

Bacia do Rio Acre - registro de precipitação de até 75 mm observado nas sub-bacias do Rio Acre.

Bacia do Purus - registro de precipitação de até 150 mm nas sub-bacias do Purus I e Caeté, com área de influência em Manoel Urbano. E registro de até 75 mm na sub-bacia do Rio Iaco.

Bacia do Tarauacá e Envira - Jurupari - registro de precipitação de até 75 mm observado na sub-bacia do Envira-Jurupari e Muru.

Bacia do Juruá - registro de precipitação de até 50 mm observado na sub-bacia do Juruá II, Liberdade, Gregório e Juruá I.

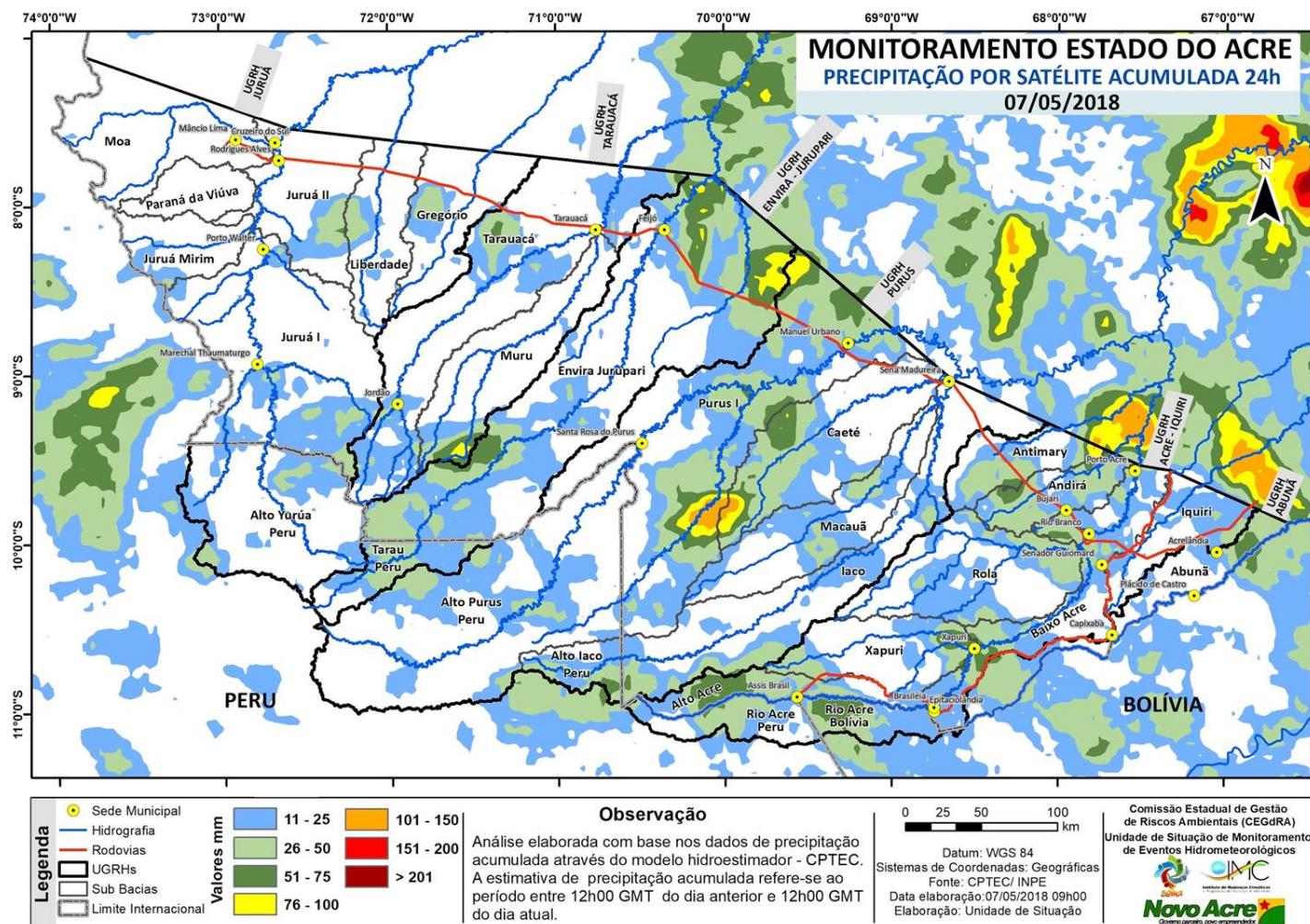

Fonte: http://sigma.cptec.inpe.br/prec_sat/

*Scofield, R,A, (2001).Comments on “A quantitative assessment of the NESDIS Auto-Estimador”, **Weather and Forecasting** (16), p, 277-278, 2001.



BACIA DO RIO ACRE

Na leitura de hoje (07.05.2018) os pontos de monitoramento na Bacia do Rio Acre, registram redução de nível na leitura das 07:00 horas, exceto Espalha e Rio Rola.

De acordo com as Cotas de Estiagens, Assis Brasil e Capixaba permanecem em estado de **Alerta** e Brasileia em estado de **Alerta Máximo**, conforme o Sistema de Alerta TerraMA².

Houve chuvas significativas nas últimas 24 horas em Xapuri com 23,8 mm.

DIAGRAMA UNIFILAR

MONITORAMENTO - NÍVEL DE RIO | PRECIPITAÇÃO

LEGENDA

- ▶ ESTAÇÃO TELEMÉTRICA | DIREÇÃO FLUXO
- SEDE MUNICIPAL

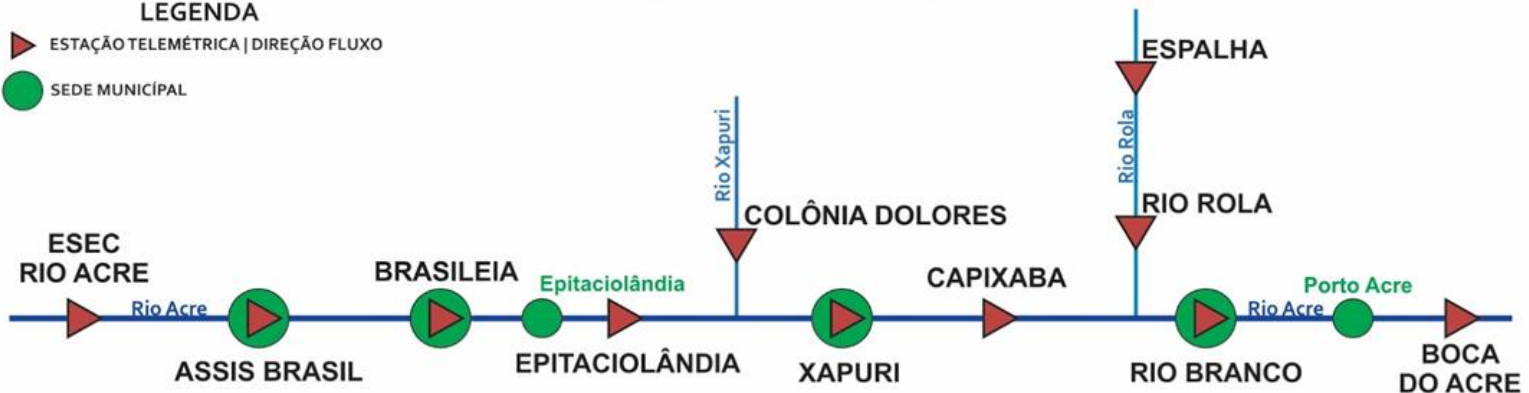

INFO. PLATAFORMA		NÍVEL DE RIO (m)				PRECIPITAÇÃO ACUMULADA (mm)			
COD	NOME	Cota Estiagem		NÍVEL ANTERIOR	NÍVEL ATUAL	12h	24h	96h	TOTAL MÊS
		Alerta	A. Máximo						
13450000	Assis Brasil	4,00	3,50	3,87	3,86	0,0	0,0	0,0	18,0
13460000	Brasileia	4,00	3,50	2,08	2,03	0,0	0,0	0,2	12,0
13540000	Colônia Dolores	2,50	2,00	SL	SL	SD	SD	SD	SD
13551000	Xapuri	2,20	2,00	SL	SL	4,4	23,8	24,2	24,8
13568000	Capixaba	4,00	3,50	3,72	3,54	0,2	1,2	1,8	2,2
13600002	Rio Branco - ANA	3,00	2,69	5,23	5,19	1,0	10,0	10,0	54,8
13572000	Espalha	3,50	3,00	4,87	5,27	SD	SD	SD	SD
13578000	Rio Rola	3,50	3,00	4,66	4,95	1,4	3,8	9,0	14,8

LEGENDA

SL – Sem Leitura Alerta – Cota de Alerta
SD - Sem Dados A. Máximo – Cota de Alerta Máximo

Cotas definidas para Plataforma de Monitoramento Ambiental TerraMA².

Horário de Brasília - Coleta de Dados: 07:00:00 - Nível e 11:00:00 - Precipitação

■ OBSERVAÇÃO ■ ALERTA
■ ATENÇÃO ■ ALERTA MÁXIMO

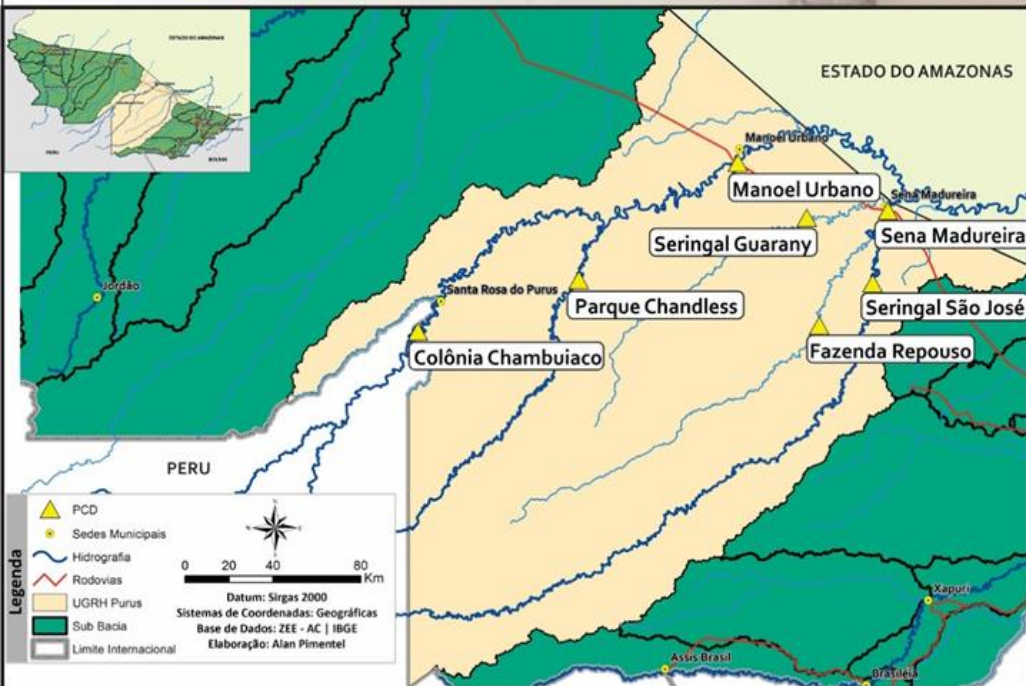

BACIA DO PURUS

Na leitura de hoje (**07.05.2018**) nos pontos de monitoramento na Bacia do Purus, Manóel Urbano e Sena Madureira registram redução de nível na leitura das 07:00 horas.

As demais PCD's não apresentam dados.

Não houve chuvas significativas nas últimas 24 horas.

DIAGRAMA UNIFILAR

MONITORAMENTO - NÍVEL DE RIO | PRECIPITAÇÃO

LEGENDA

▶ ESTAÇÃO TELEMÉTRICA | DIREÇÃO FLUXO

● SEDE MUNICIPAL

COLÔNIA CHAMBUIACO

MANOEL URBANO

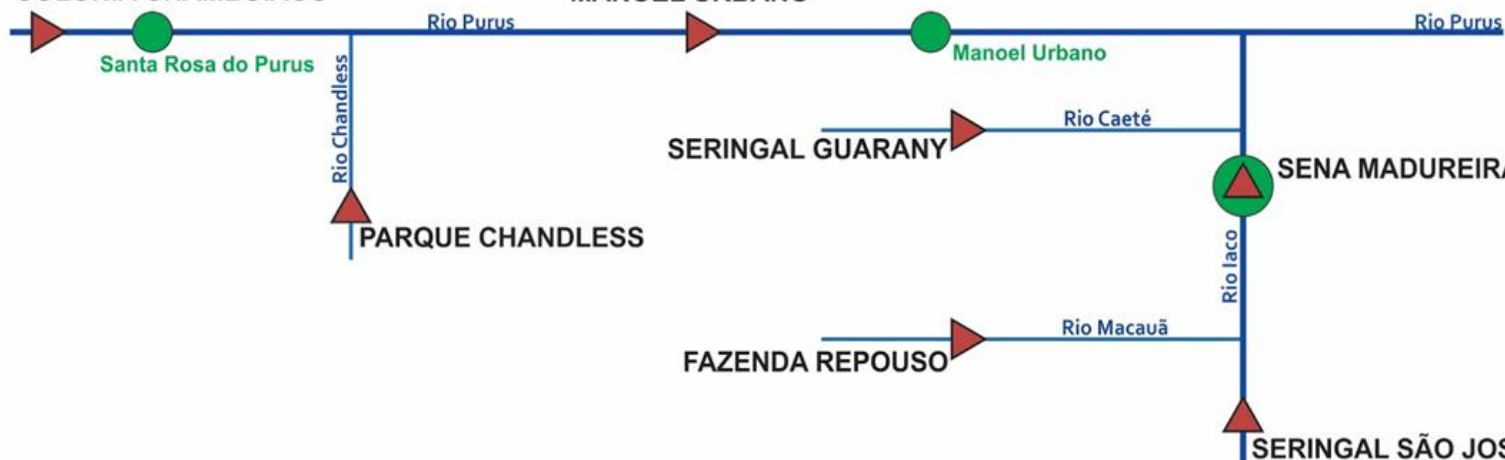

INFO. PLATAFORMA		NÍVEL DE RIO (m)				PRECIPITAÇÃO ACUMULADA (mm)			
COD	NOME	Cota Estiagem		NÍVEL ANTERIOR	NÍVEL ATUAL	12h	24h	96h	TOTAL MÊS
		Alerta	A. Máximo						
13169000	Col. Chambuiaco	1,30	1,00	SL	SL	SD	SD	SD	SD
13180000	Manóel Urbano	2,50	2,00	4,85	4,68	0,8	1,0	3,4	3,6
13405000	Seringal Guarany	2,50	2,00	SL	SL	4,0	5,0	20,0	20,2
13310000	Sena Madureira	2,20	2,00	5,72	5,63	9,6	10,0	27,8	16,0
13290000	Fazenda Repouso	2,20	2,00	SL	SL	SD	SD	SD	SD
13300000	Seringal São José	2,50	2,00	SL	SL	SD	SD	SD	SD

LEGENDA

SL – Sem Leitura
SD - Sem Dados

Alerta – Cota de Alerta
A. Máximo – Cota de Alerta Máximo

Cotas definidas para Plataforma de Monitoramento Ambiental TerraMA2.

Horário de Brasília - Coleta de Dados: 07:00:00 - Nível e 11:00:00 - Precipitação

■ OBSERVAÇÃO

■ ALERTA

■ ATENÇÃO

■ ALERTA MÁXIMO

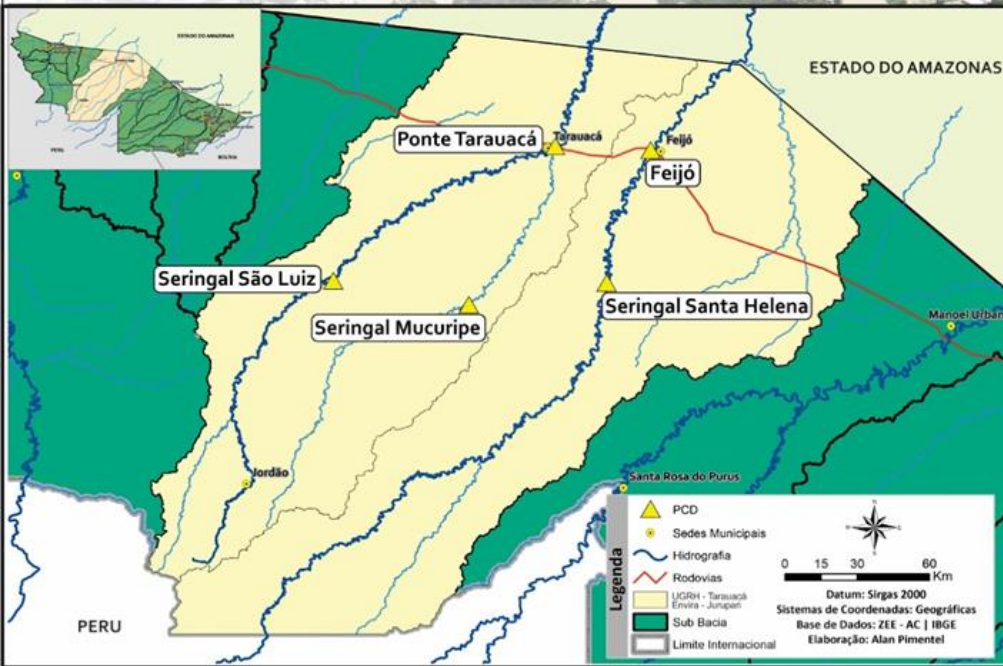

BACIA DO RIO TARAUCÁ e ENVIRA - JURUPARI

Na leitura de hoje (07.05.2018) os pontos de monitoramento na bacia do Envira e Tarauacá, registram elevação de nível na leitura das 07:00 horas, exceto Ser. Santa Helena.

Não houve chuvas significativas nas últimas 24 horas.

DIAGRAMA UNIFILAR

MONITORAMENTO - NÍVEL DE RIO | PRECIPITAÇÃO

LEGENDA

- ESTAÇÃO TELEMÉTRICA | DIREÇÃO FLUXO
- SEDE MUNICIPAL

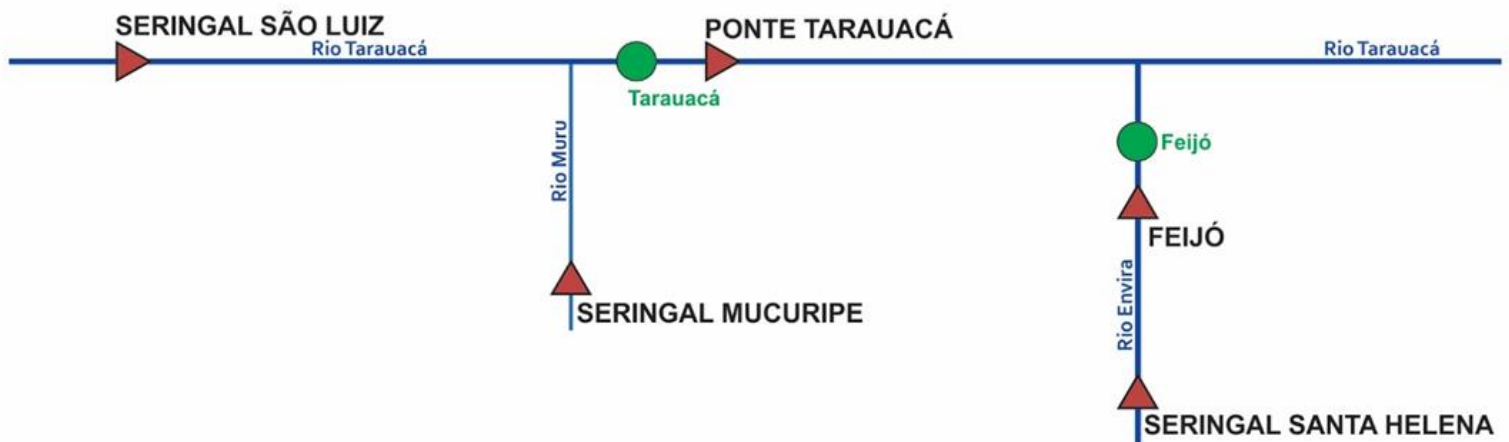

INFO. PLATAFORMA		NÍVEL DE RIO (m)				PRECIPITAÇÃO ACUMULADA (mm)			
COD	NOME	Cota Estiagem		NÍVEL ANTERIOR	NÍVEL ATUAL	12h	24h	96h	TOTAL MÊS
		Alerta	A. Máximo						
12559000	Seringal São Luiz	2,50	2,00	SL	SL	SD	SD	SD	SD
12630000	Seringal Mucuripe	2,50	2,00	3,80	4,35	0,0	0,4	5,0	5,2
12590000	Ponte Tarauacá	2,20	2,00	4,79	4,94	0,0	10,2	31,8	31,8
12640000	Ser. Santa Helena	2,50	2,00	7,69	7,68	0,0	5,4	14,0	41,4
12650000	Feijó	2,50	2,00	SL	SL	0,0*	7,4*	28,2*	28,4*

LEGENDA

Horário de Brasília - Coleta de Dados: 07:00:00 - Nível e 11:00:00 - Precipitação

SL – Sem Leitura Alerta – Cota de Alerta
SD - Sem Dados A. Máximo – Cota de Alerta Máximo

Cotas definidas para Plataforma de Monitoramento Ambiental TerraMA2.

*Dados do Instituto Nacional de Meteorologia - INMET

- OBSERVAÇÃO
- ATENÇÃO
- ALERTA
- ALERTA MÁXIMO

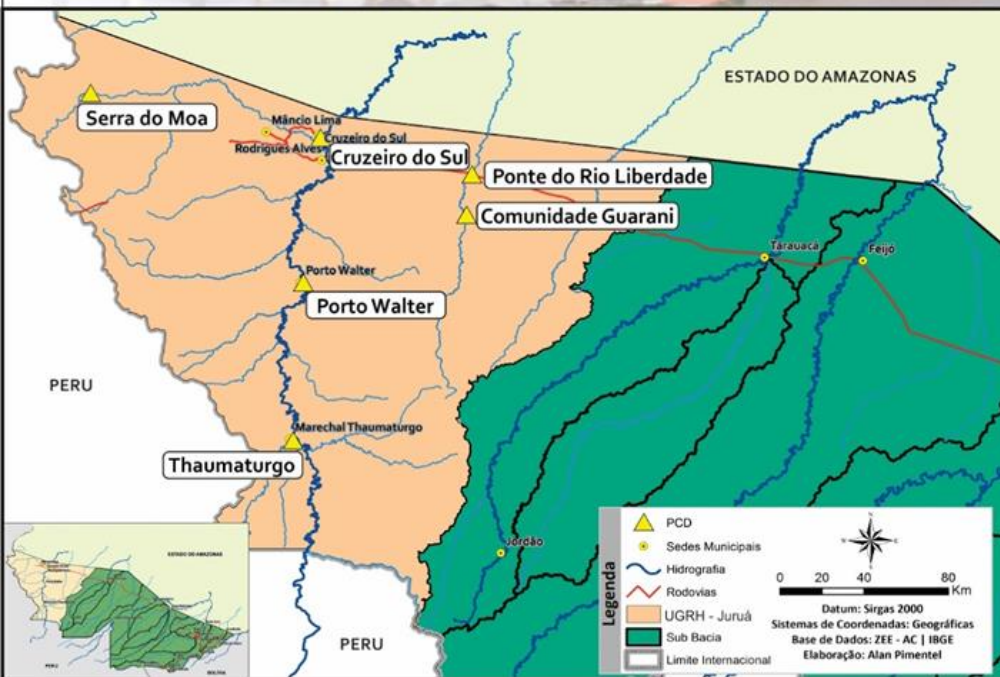

BACIA DO JURUÁ

Na leitura de hoje (07.05.2018) nos rios monitorados na Unidade de Gestão de Recursos Hídricos do Juruá, Ponte do Rio Liberdade registrou elevação de nível na leitura das 07:00 horas.

As demais PCD's não apresentam dados.

Houve chuvas significativas nas últimas 24 horas em Marechal Thaumaturgo com 23,0 mm.

DIAGRAMA UNIFILAR

MONITORAMENTO - NÍVEL DE RIO | PRECIPITAÇÃO

LEGENDA

- ESTAÇÃO TELEMÉTRICA | DIREÇÃO FLUXO
- SEDE MUNICIPAL

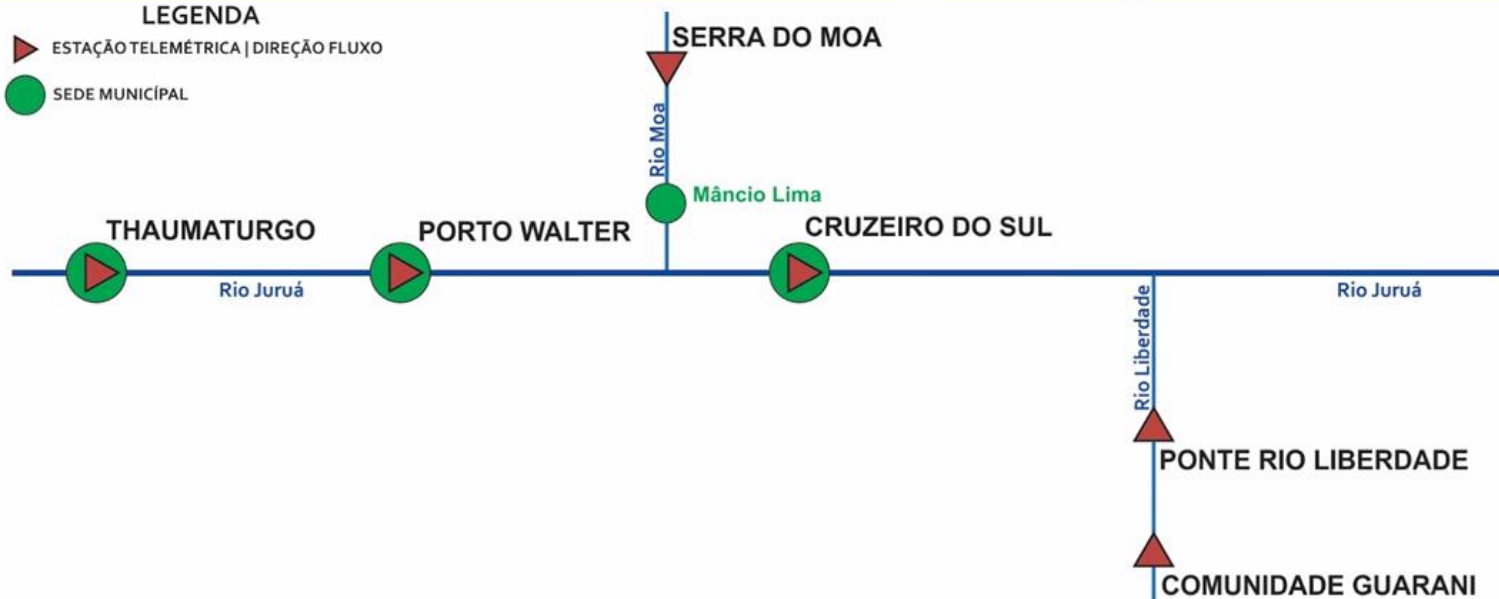

INFO. PLATAFORMA		NÍVEL DE RIO (m)				PRECIPITAÇÃO ACUMULADA (mm)			
COD	NOME	Cota Estiagem		NÍVEL ANTERIOR	NÍVEL ATUAL	12h	24h	96h	TOTAL MÊS
		Alerta	A. Máximo						
12370000	Thaumaturgo	2,50	2,00	SL	SL	0,2	23,0	55,2	55,4
12390000	Porto Walter	2,50	2,00	SL	SL	SD	SD	SD	SD
12500000	Cruzeiro do Sul	2,30	2,00	SL	SL	0,0	7,6	63,6	64,0
12500900	Com. Guarani	2,50	2,00	SL	SL	SD	SD	SD	SD
12510500	Ponte Liberdade	1,30	1,00	3,58	4,76	SD	SD	SD	SD

LEGENDA

Horário de Brasília - Coleta de Dados: 07:00:00 - Nível e 11:00:00 - Precipitação

SL – Sem Leitura Alerta – Cota de Alerta

SD - Sem Dados A. Máximo – Cota de Alerta Máximo

Cotas definidas para Plataforma de Monitoramento Ambiental TerraMA2.

OBSERVAÇÃO

ALERTA

ATENÇÃO

ALERTA MÁXIMO



GLOSSÁRIO

SIGLAS INSTITUCIONAIS

- NCEP** - National Centers for Environmental Prediction
- NOAA** - National Oceanic & Atmospheric Administration
- CPTEC** - Centro de Previsão de Tempo e Estudos Climáticos
- INPE** - Instituto Nacional de Pesquisas Espaciais
- ANA** - Agência Nacional de Águas
- CPRM** - Companhia de Pesquisa de Recursos Minerais
- SEMA** - Secretaria de Estado de Meio Ambiente
- IMC** - Instituto de Mudanças Climáticas e Regulação dos Serviços Ambientais

SIGLAS TÉCNICAS

- GFS** - Global Forecast System é um modelo de previsão meteorológico produzido pelo NCEP
- TSM** - Temperatura da superfície do mar
- ENOS** - Fenômeno El Niño-Oscilação Sul
- ZCAS** - Zona de Convergência Intertropical
- GOES** - Geostationary Operational Environmental Satellite
- PCD** - Plataforma de Coleta de Dados