

# BOLETIM

# Meteorológico

## PREVISÃO DO TEMPO

Elaboração: Governo do Estado do Acre

Data: 09/04/2018 - Nº 063

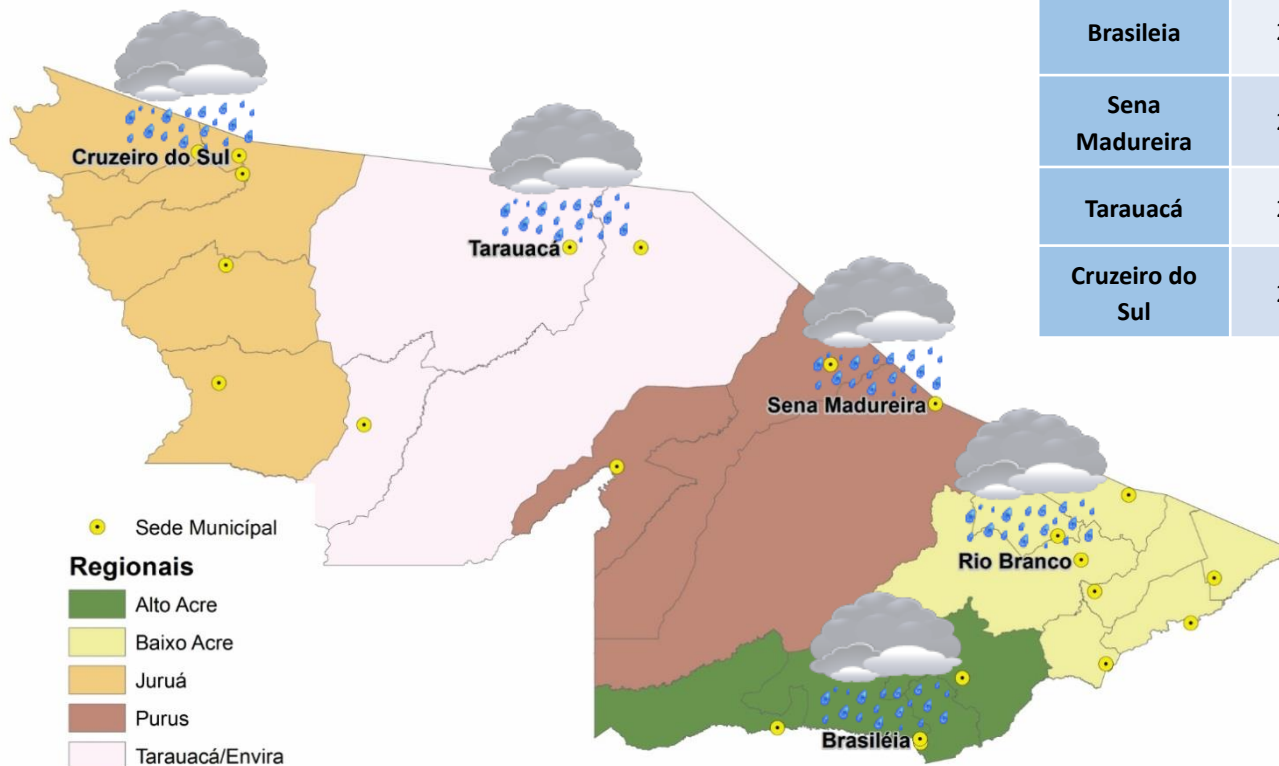

### PREVISÕES REGIONAIS (Fonte: SIPAM)

CIDADE	Temp. (°C)	UR (%)	Vento (km)	CONDIÇÃO DO TEMPO
	MAX/MIN	MAX/MIN	DIR.	
Rio Branco	28/21	100/60	NE-NO	Nublado a encoberto com pancadas de chuva e trovoadas.
Brasileia	29/21	100/60	NE-NO	Nublado a encoberto com pancadas de chuva e trovoadas.
Sena Madureira	27/21	100/60	NE-NO	Nublado a encoberto com pancadas de chuva e trovoadas.
Tarauacá	28/22	100/60	NE	Nublado a encoberto com pancadas de chuva e trovoadas.
Cruzeiro do Sul	29/22	100/60	NE	Nublado a encoberto com pancadas de chuva e trovoadas.



# AVISO Meteorológico

## ⚠ AVISOS METEOROLÓGICOS VIGENTES PARA ESTADO DO ACRE ⚠

Elaboração: Governo do Estado do Acre

Data: 09/04/2018 - Nº 063

### Aviso Meteorológico (09/04)

Na área em destaque, ocorrerão pancadas de chuva, que localmente serão de forte intensidade, acompanhadas de descargas elétricas, rajadas de vento e pontuais acumulados expressivos de precipitação.

(Fonte: CPTEC)

### Aviso SIPAM (09/04)

O tempo não muda muito neste começo de semana no Acre. A instabilidade continua se espalhando em grande parte do sul da Amazônia, inclusive sobre o estado do Acre e mantém o tempo carregado. A previsão é de céu nublado a encoberto com possibilidade de pancadas de chuva e trovoadas a qualquer hora do dia na capital e nas demais regiões do estado.

(Fonte: SIPAM)

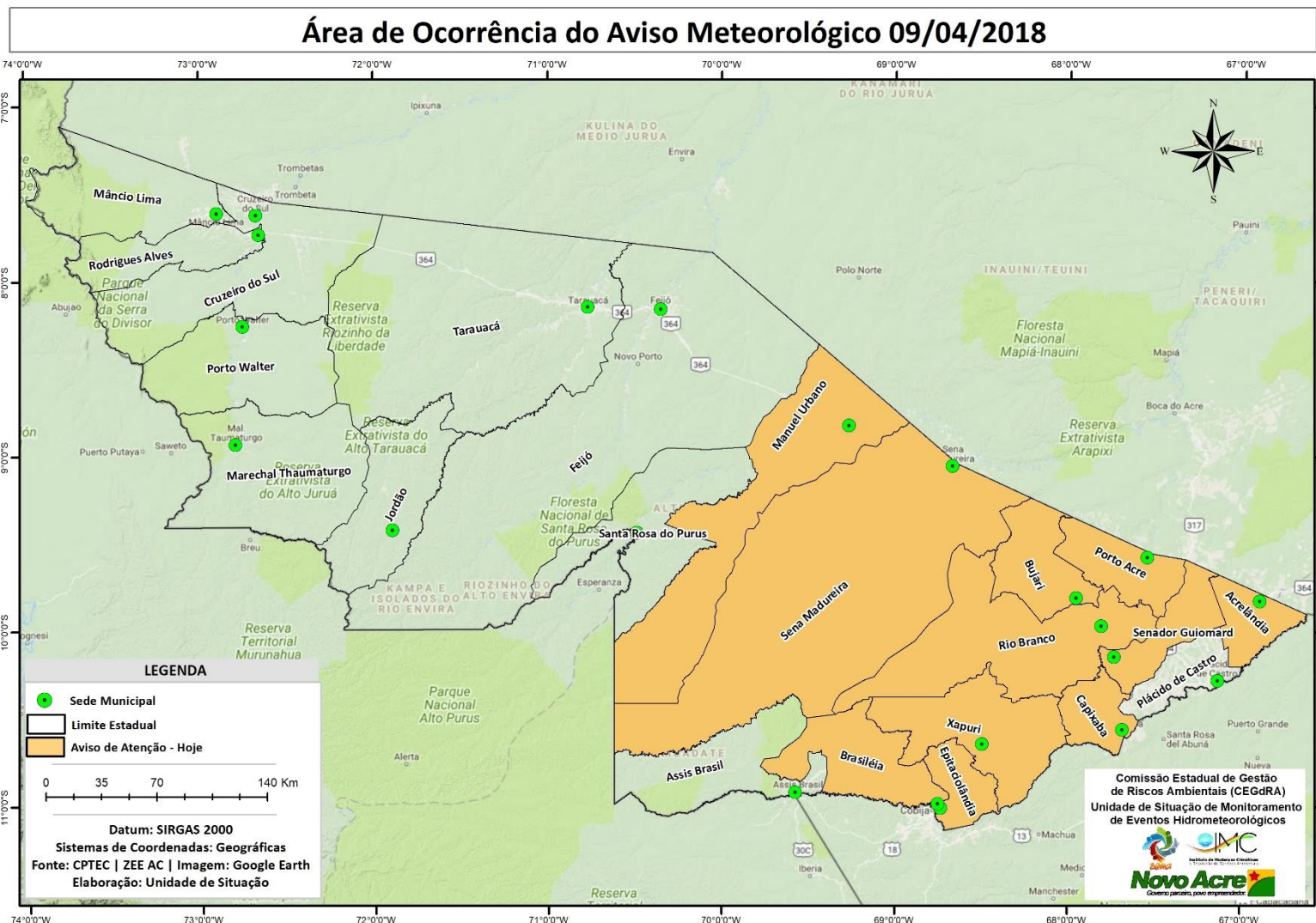



# BOLETIM

# Hidrométrico

## NÍVEL DOS RIOS

**Elaboração:** Governo do Estado do Acre

**Data:** 09/04/2018 - Nº 063

Fonte: ANA

Dados das 07:00h – Brasília

\*CONSTRUFAM

↓ Descendo ↑ Subindo

SL - Sem Leitura

Na leitura de hoje (09/04/2018) os rios monitorados registram redução de nível, exceto Rio Iaco em Sena Madureira – 11,46 m. No cotograma o Rio Acre em Rio Branco apresenta redução, o nível registrado é de 10,31 m (linha azul), mostrando-se acima da média histórica – 9,95 m (linha marrom).

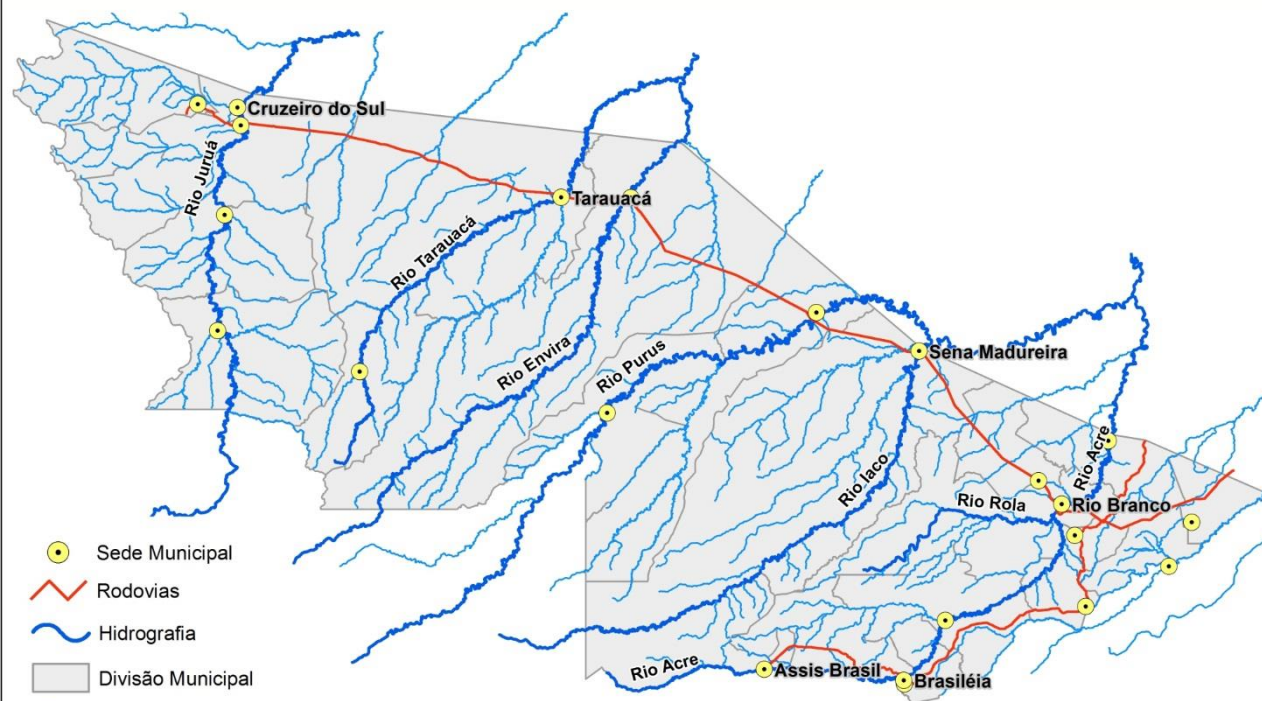

Rio – Localização	Cota de Inundação Alerta   Alerta Max.	Leitura do Dia Anterior/ Atual	
Rio Acre - Assis Brasil	11,30 12,50	3,86 3,59	↓
Rio Acre – Brasileia	9,80 11,40	3,38 3,15	↓
Rio Acre – Xapuri	12,50 13,40	5,84 4,93	↓
Rio Acre – Rio Branco	13,50 14,00	11,18 10,31	↓
Rio Rola – Rio Branco	14,50 15,00	10,45 10,24	↓
Rio Iaco – Sena Madureira	14,00 15,20	10,53 11,46	↑
Rio Tarauacá - Tarauacá	8,50 9,50	8,57 8,06	↓
Rio Juruá - Thaumaturgo	11,70 12,00	8,28  SL	
Rio Purus – Manoel Urbano	13,50 14,00	7,79 6,67	↓
Rio Juruá – Cruzeiro do Sul	11,80 13,00	SL 10,60	
Rio Envira – Feijó	13,50 14,00	9,78 8,85	↓

Tendência do Nível do Rio Acre (Rio Branco) ABRIL/2017

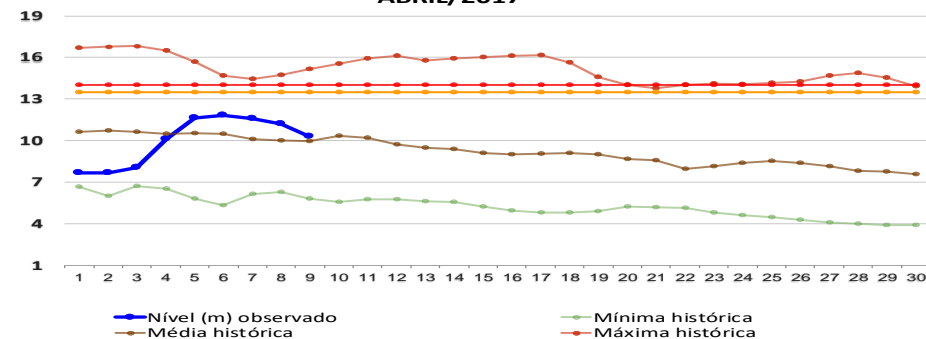



# BOLETIM

# Pluviométrico

## CHUVA

**Elaboração:** Governo do Estado do Acre

FONTE: INMET/ANA/CPRM

**Data:** 09/04/2018 - Nº 063

No período de 01 a 09/04/2018 o maior registro de precipitação acumulada foram Aldeia dos Patos (Assis Brasil) – 124.0 mm, Capixaba (Col. São João) – 113.2 mm e Riozinho do Rola – 106.0 mm conforme pontos de monitoramento listados na Figura 1. A Figura 2 indica maior registro de precipitação na região de Rio Branco – ANA – 207.8 mm, Feijó – 172.4 mm e Ponte de Tarauacá – 99.6 mm.

**Figura 1. Acumulado de precipitação para Estado do Acre mês de Abril de 2018**

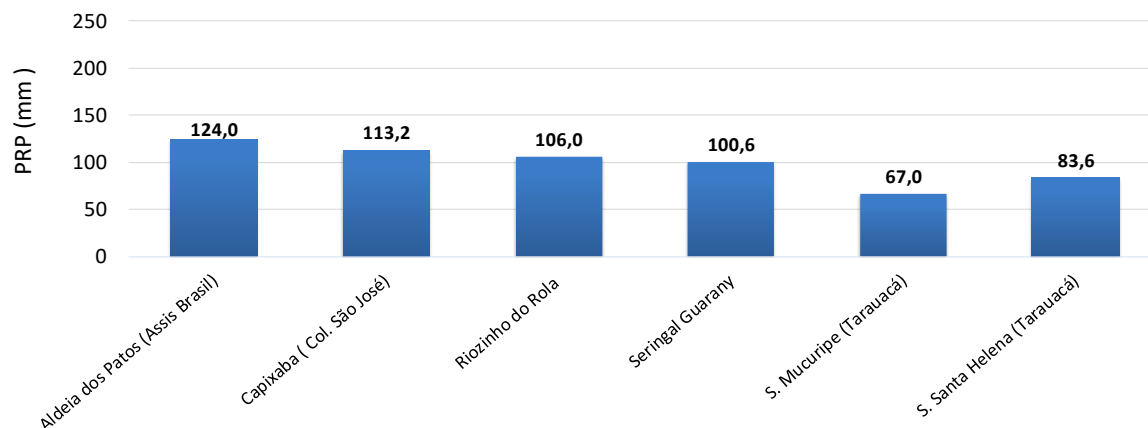

**Figura 2. Acumulado de precipitação para Estado do Acre Abril de 2018**

