

BOLETIM Meteorológico

PREVISÃO DO TEMPO

Elaboração: Governo do Estado do Acre

Data: 08/11/2017

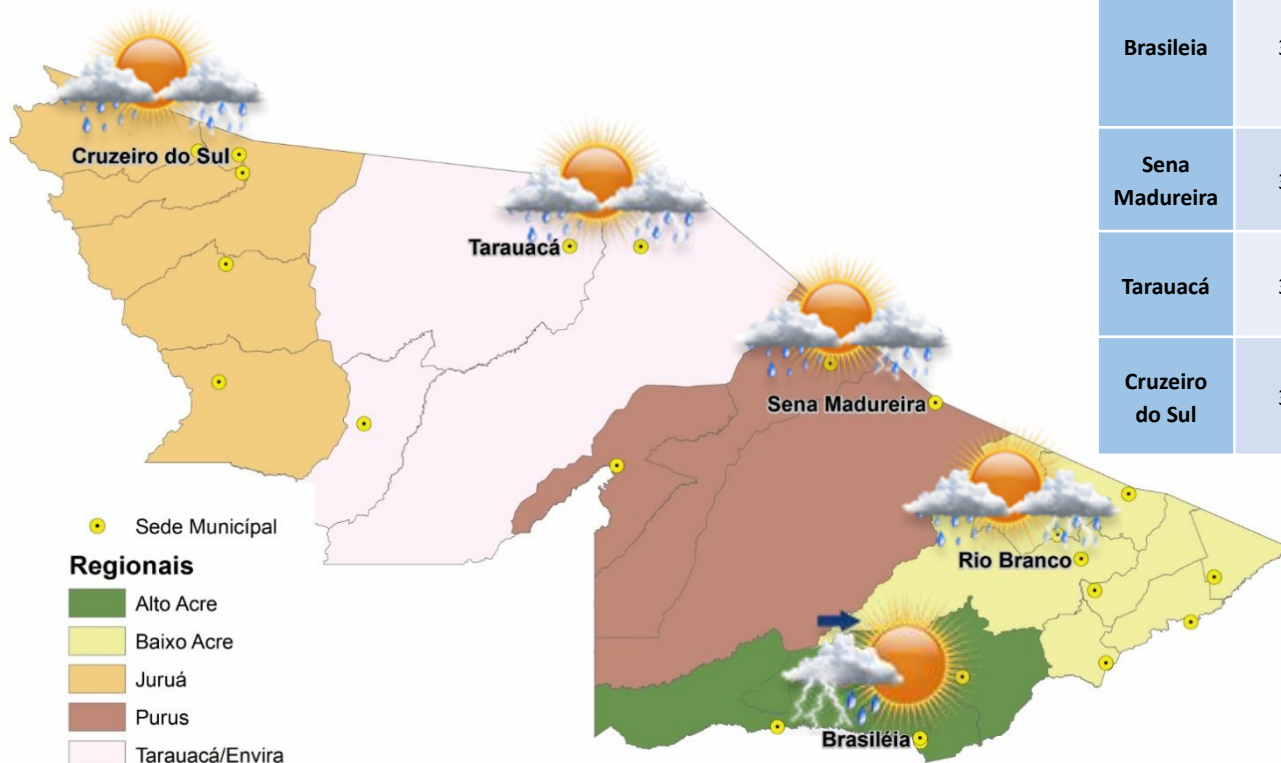

PREVISÕES REGIONAIS (Fonte: CPTEC)						
CIDADE	Temp. (°C)		UR (%)		Vento (km) VEL. DIR.	CONDIÇÃO DO TEMPO
	MAX/MIN	MAX/MIN	MAX/MIN	MAX/MIN		
Rio Branco	30/23	95/46	3	N		Pancadas de chuva - variação de nuvens e pancadas de chuva localizadas que poderão ser fortes e vir acompanhadas de trovoadas a qualquer hora do dia.
Brasileia	35/21	91/37	3	NNE		Possibilidade de pancadas de chuva a partir da Tarde - variação de nuvens pela manhã com chance pequena de pancadas de chuva localizadas que poderão ser fortes e vir acompanhadas de trovoadas a partir da tarde.
Sena Madureira	31/23	91/46	3	N		Pancadas de chuva - variação de nuvens e pancadas de chuva localizadas que poderão ser fortes e vir acompanhadas de trovoadas a qualquer hora do dia.
Tarauacá	32/24	94/41	3	NNE		Pancadas de chuva - variação de nuvens e pancadas de chuva localizadas que poderão ser fortes e vir acompanhadas de trovoadas a qualquer hora do dia.
Cruzeiro do Sul	33/23	100/51	3	NNO		Pancadas de chuva - variação de nuvens e pancadas de chuva localizadas que poderão ser fortes e vir acompanhadas de trovoadas a qualquer hora do dia.

- Sede Municipal
- Regionais**
- Alto Acre
 - Baixo Acre
 - Juruá
 - Purus
 - Tarauacá/Envira

Divisão de Meteorologia do Sistema de Proteção da Amazônia informa que nesta quarta-feira a condição será de instabilidade atmosférica em todo Estado do Acre. Há previsão de pancadas de chuvas seguidas de trovoadas em toda região e o céu deve variar parcialmente nublado a nublado.



BOLETIM

Hidrométrico

NÍVEL DOS RIOS

Elaboração: Governo do Estado do Acre

Data: 08/11/2017

Fonte: ANA
06:15*

Dados das 07:00h - Brasília

↓ Descendo ↑ Subindo

SL - Sem Leitura

Na leitura de hoje (08/11/2017) os rios monitorados registram redução de nível exceto do Rio Acre em Assis Brasil – 2,77 m e Rio Acre em Brasileia – 1,27 m. No cotograma o Rio Acre em Rio Branco apresenta redução, o nível registrado é de 2,33 m (linha azul), mostrando-se acima da mínima histórica – 2,29 m (linha verde) quando comparado ao mesmo dia com anos anteriores.

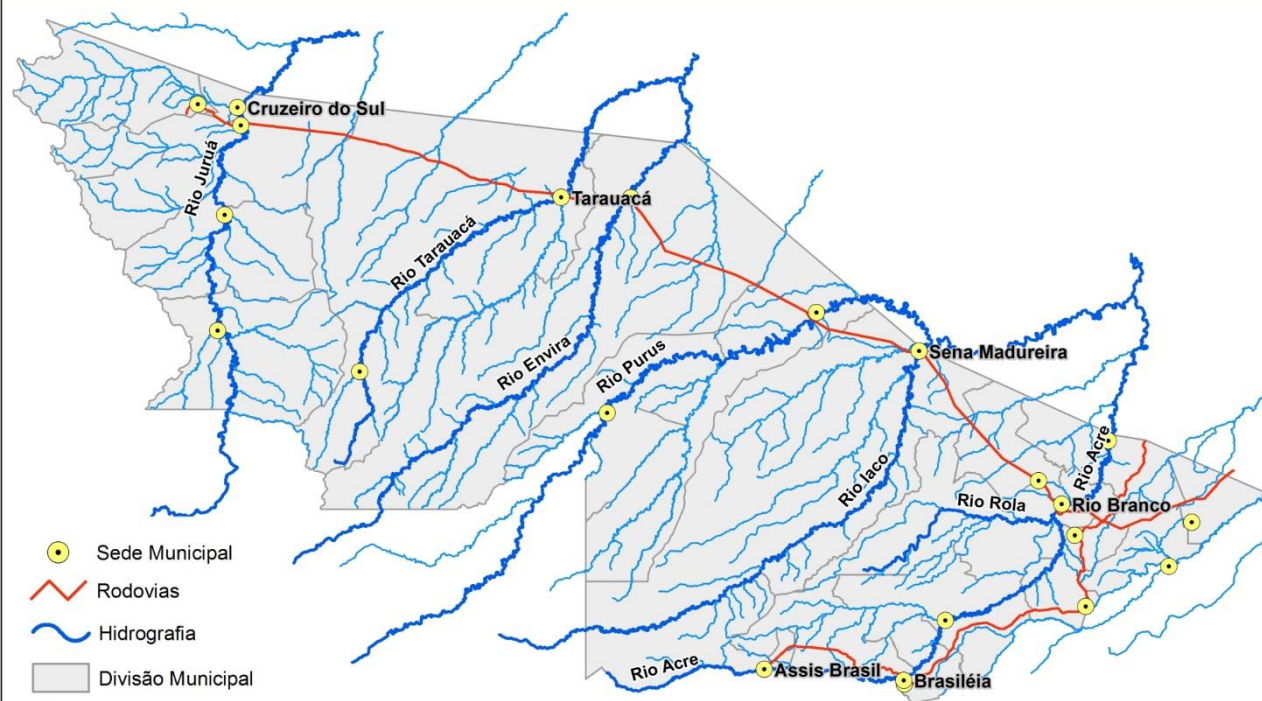

Rio – Localização	Cota de Alerta Cota de Estiagem	Leitura do Dia Anterior/ Atual	
Rio Acre - Assis Brasil	3,50 4,00	2,67 2,77	↑
Rio Acre – Brasileia	3,50 4,00	1,22 1,27	↑
Rio Acre – Xapuri	2,00 2,20	2,56 2,29	↓
Rio Acre – Rio Branco	2,69 3,00	2,55 2,33	↓
Rio Rola – Rio Branco	3,00 3,50	SL SL	
Rio Iaco – Sena Madureira	2,00 2,20	2,05 1,72	↓
Rio Tarauacá - Tarauacá	2,00 2,20	3,94 3,93	↓
Rio Juruá - Thaumaturgo	2,00 2,50	SL SL	
Rio Purus – Manoel Urbano	2,00 2,30	4,55 4,52	↓
Rio Juruá – Cruzeiro do Sul	2,00 2,30	SL SL	
Rio Envira – Feijó	2,00 2,50	4,34 4,10	↓

Tendência do Nível do Rio Acre (Rio Branco) NOVEMBRO/2017

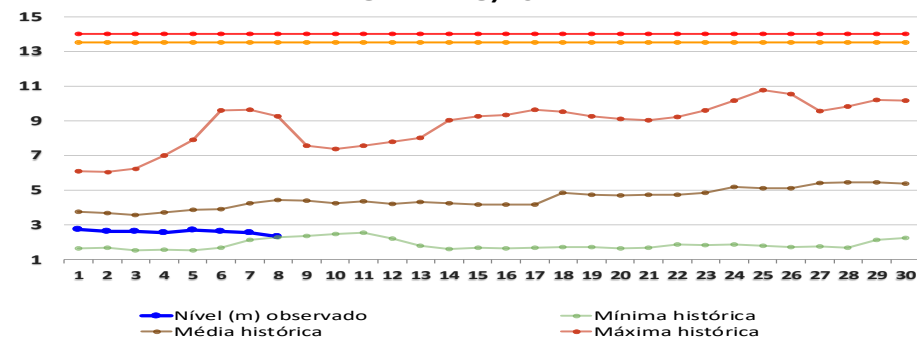

BOLETIM

Pluviométrico

CHUVA

Elaboração: Governo do Estado do Acre

FONTE: INMET/ANA/CPRM

Data: 08/11/2017

No período de 01 a 08/11/2017 o maior registro de precipitação acumulada foram Serra do Moa – 141,6 mm, Comunidade Guarani (Tarauacá) – 83,0 mm e Ponte do Rio Liberdade – 64,2 mm conforme pontos de monitoramento listados na Figura 1. A Figura 2 indica maior registro de precipitação na região de Marechal Thaumaturgo – 139,2 mm, Feijó – 60,4 mm e Ponte de Tarauacá – 59,8 mm.

Figura 1. Acumulado de precipitação para Estado do Acre mês de Novembro de 2017



Figura 2. Acumulado de precipitação para Estado do Acre mês de Novembro de 2017



BOLETIM

Focos de Calor

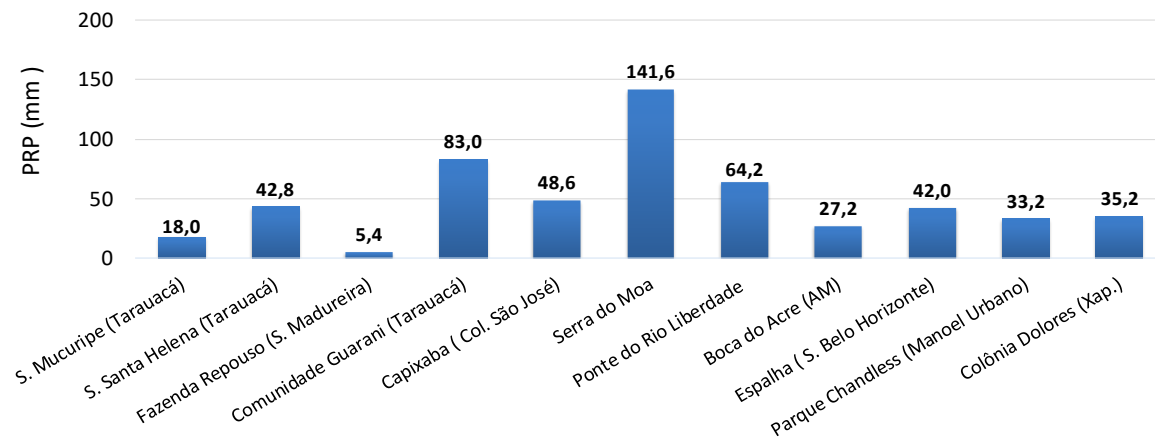
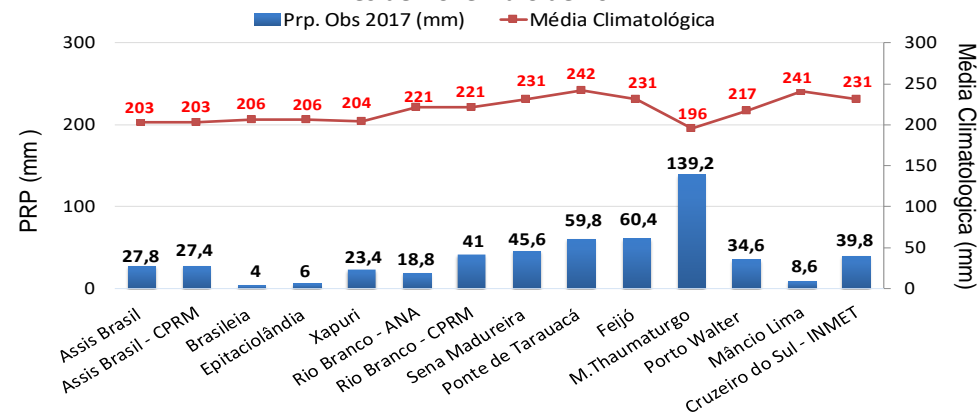
QUEIMADAS E INCÊNDIOS

Elaboração: Governo do Estado do Acre

Data: 08/11/2017

Acumulado Mês de Novembro



FONTE: PROARCO/INPE(2017) * satélite de referência

Comparativo de Focos de Calor Anual Acumulados no Estado do Acre - 08/11

— 2005 — 2010 — 2016 — 2017

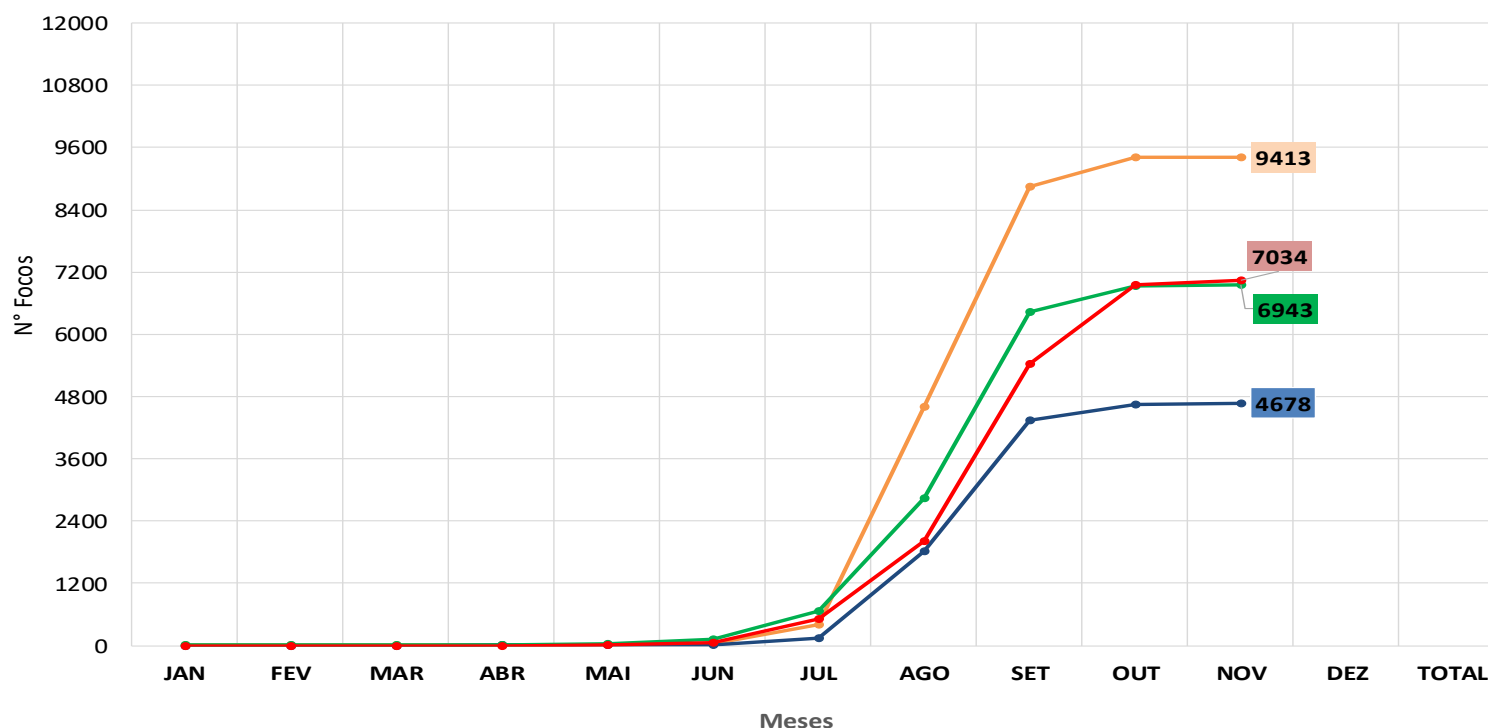

No período de **01.11.2017 a 08.11.2017** o acumulado é de 90 focos de calor. O município de Epitaciolândia lidera com 22 focos de acordo com o gráfico ao lado. O acumulado anual observado é de **7.034 focos**. No gráfico acima observamos que no ano de 2017 no período de **01.01 a 08.11.2017**, o registro de focos de calor é inferior quando comparado ao ano de 2005.

BOLETIM

Focos de Calor



QUEIMADAS E INCÊNDIOS

Elaboração: Governo do Estado do Acre

Data: 08/11/2017

Focos de Queima

No período do dia **07.11.2017** 00:00h a **07.11.2017** 23:59h (horário de Brasília/DF) houve registro de 3 focos de calor no estado do Acre, segundo satélite de referência.

Risco de Fogo

O princípio do Risco de Fogo é de que quanto mais dias seguidos sem chuva, maior o risco de queima da vegetação (INPE). O mapa acima representa o risco de fogo para o estado do Acre conforme a descrição do risco por regional.

Regional Alto Acre: Os municípios apresentam risco de fogo MÍNIMO a BAIXO e pontos isolados de risco MÉDIO a ALTO.

Regional Baixo Acre: Os municípios apresentam risco de fogo MÍNIMO a BAIXO e pontos isolados de risco MÉDIO.

Regional Purus: Os municípios apresentam risco de fogo MÍNIMO a BAIXO e pontos isolados de risco MÉDIO.

Regional Tarauacá/Envira: Os municípios apresentam risco de fogo MÍNIMO e áreas isoladas de risco BAIXO.

Regional Juruá: Os municípios apresentam risco de fogo MÍNIMO.

Neste sentido a orientação é evitar o uso do fogo, sob pena de ocorrência de incêndios descontrolados.

MUNICÍPIO	Nº FOCOS DE CALOR
S. Madureira	3

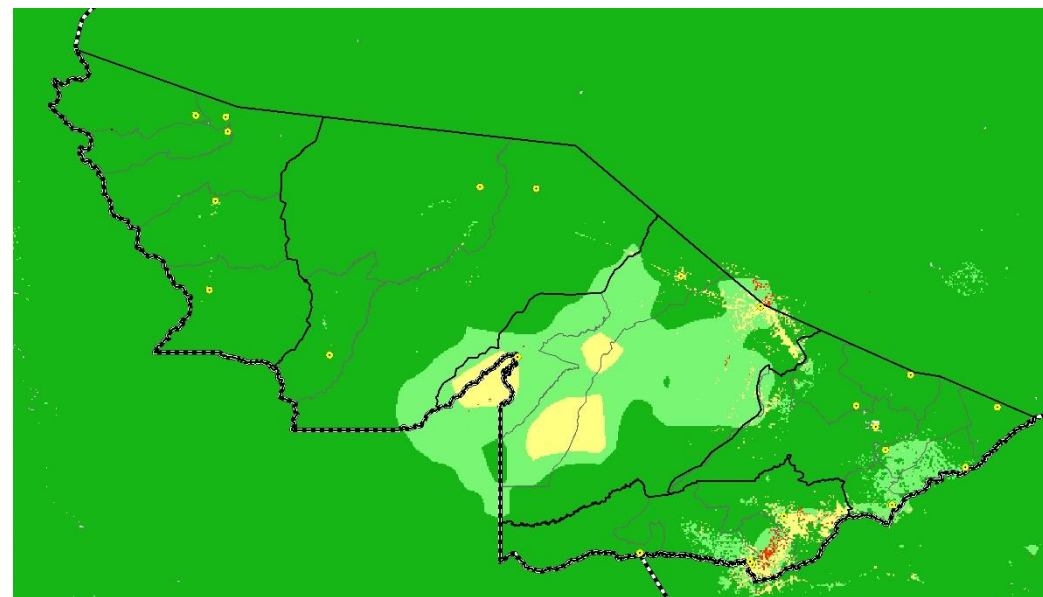

LEGENDA

■ Mínimo ■ Baixo ■ Médio ■ Alto ■ Crítico □ Indeterminado

FONTE: PROARCO/INPE(2017)