

# BOLETIM Meteorológico

## PREVISÃO DO TEMPO

Elaboração: Governo do Estado do Acre

Data: 06/11/2017

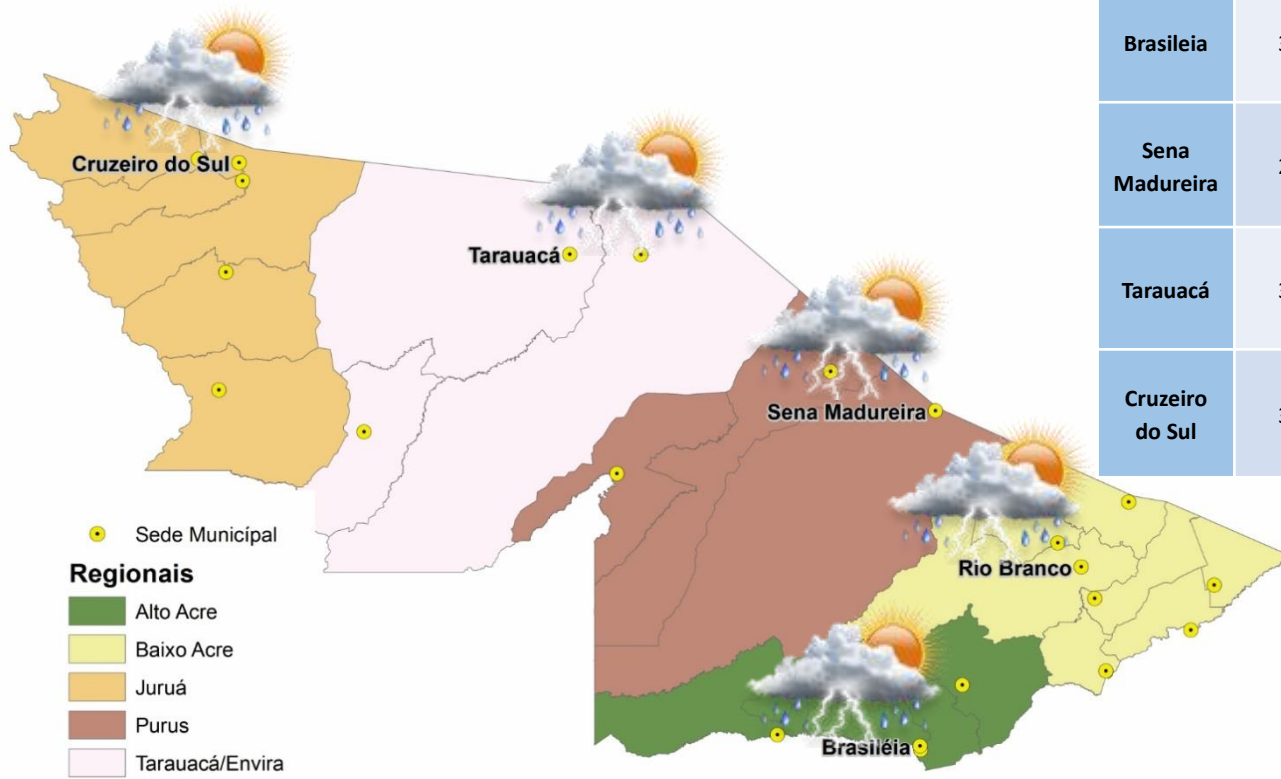

### PREVISÕES REGIONAIS (Fonte: CPTEC)

CIDADE	Temp. (°C)	UR (%)	Vento (km)		CONDIÇÃO DO TEMPO
	MAX/MIN	MAX/MIN	VEL.	DIR.	
Rio Branco	30/22	95/66	3	ONO	Nublado com pancadas de chuva - muitas nuvens com curtas aberturas e pancadas de chuva localizadas que poderão ser fortes e vir acompanhadas de trovoadas a qualquer hora do dia.
Brasileia	32/21	97/65	3	O	Nublado com pancadas de chuva - muitas nuvens com curtas aberturas e pancadas de chuva localizadas que poderão ser fortes e vir acompanhadas de trovoadas a qualquer hora do dia.
Sena Madureira	29/22	97/67	3	NNO	Nublado com pancadas de chuva - muitas nuvens com curtas aberturas e pancadas de chuva localizadas que poderão ser fortes e vir acompanhadas de trovoadas a qualquer hora do dia.
Tarauacá	31/22	99/68	3	ENE	Nublado com pancadas de chuva - muitas nuvens com curtas aberturas e pancadas de chuva localizadas que poderão ser fortes e vir acompanhadas de trovoadas a qualquer hora do dia.
Cruzeiro do Sul	33/21	97/56	3	NO	Nublado com pancadas de chuva - muitas nuvens com curtas aberturas e pancadas de chuva localizadas que poderão ser fortes e vir acompanhadas de trovoadas a qualquer hora do dia.

# AVISO Meteorológico

## ⚠ AVISOS METEOROLÓGICOS VIGENTES PARA ESTADO DO ACRE ⚠

Elaboração: Governo do Estado do Acre

Data: 06/11/2017

### Aviso Meteorológico (06/11)

Na área em destaque, ocorrerão pancadas de chuva que localmente serão de forte intensidade, acompanhadas de descargas elétricas, rajadas de ventos, ocasional queda de granizo e pontuais acumulados expressivos de precipitação.

(Fonte: CPTEC)

### Aviso SIPAM para esta Segunda-Feira (06/11)

A Divisão de Meteorologia do Sistema de Proteção da Amazônia informa que a semana começa com tempo bastante instável no Acre. A previsão para esta segunda-feira de sol entre muitas, tempo abafado e céu variando de nublado a parcialmente nublado com pancadas de chuva e trovoadas em áreas isoladas a partir da tarde, na Capital e nas regiões central, Leste e Sul acreanas. Na região do Vale do Juruá, céu variando de nublado a parcialmente nublado e entre a tarde e a noite ocorrem pancadas de chuva. Há risco de temporais isolados com ventanias em todo o estado.



(Fonte: SIPAM)

### Área de Ocorrência do Aviso Meteorológico 06/11/2017

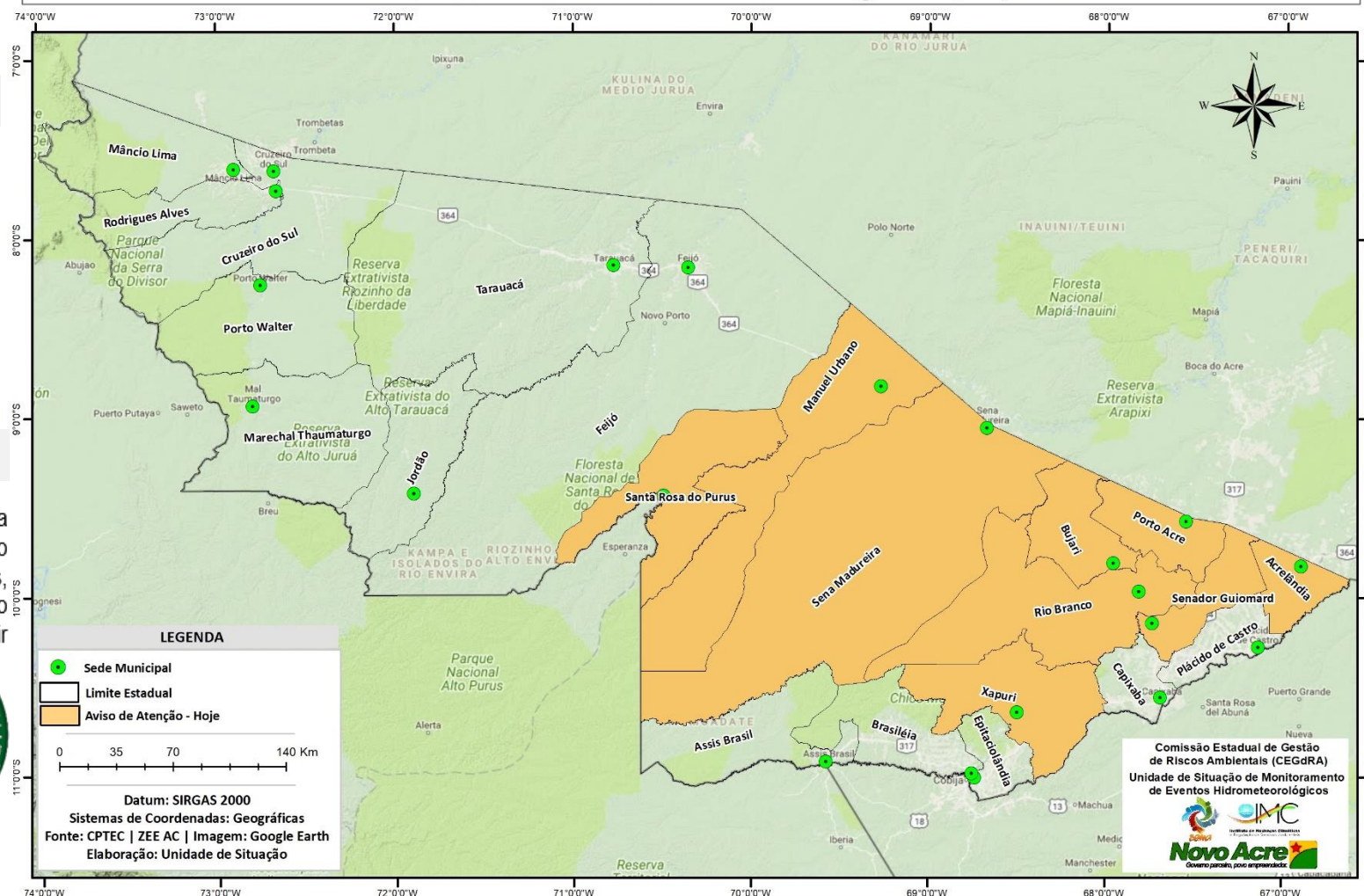

# BOLETIM

# Hidrométrico

## NÍVEL DOS RIOS

**Elaboração:** Governo do Estado do Acre

**Data:** 06/11/2017

Fonte: ANA  
06:15/07:45\*

Dados das 07:00h - Brasília

↓ Descendo ↑ Subindo

SL - Sem Leitura

Na leitura de hoje (06/11/2017) os rios monitorados registram redução de nível exceto do Rio Acre em Xapuri – 2,16 m e Rio Iaco em Sena Madureira – 1,82 m. No cotograma o Rio Acre em Rio Branco apresenta redução, o nível registrado é de 2,61 m (linha azul), mostrando-se acima da mínima histórica – 1,68 m (linha verde) quando comparado ao mesmo dia com anos anteriores.

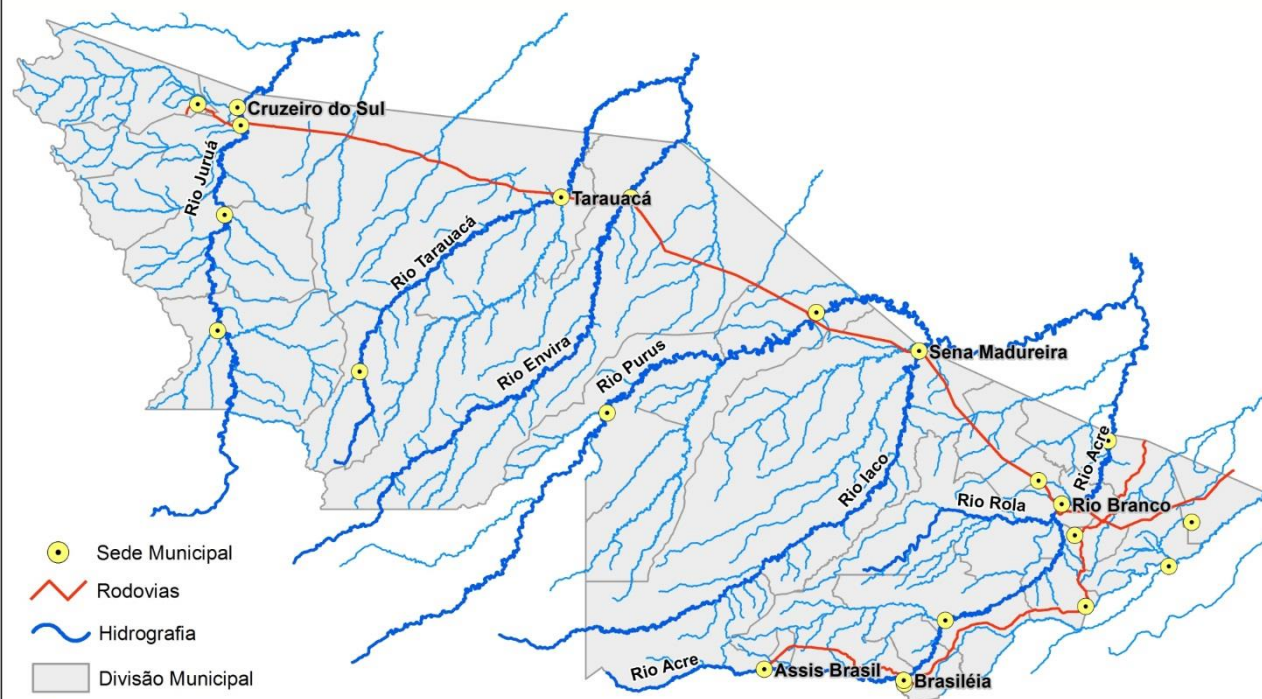

Rio – Localização	Cota de Alerta   Cota de Estiagem	Leitura do Dia Anterior/ Atual	
Rio Acre - Assis Brasil	3,50   4,00	2,67 2,65	↓
Rio Acre – Brasileia	3,50   4,00	2,25* 1,52*	↓
Rio Acre – Xapuri	2,00   2,20	2,06 2,16	↑
Rio Acre – Rio Branco	2,69   3,00	2,68 2,61	↓
Rio Rola – Rio Branco	3,00   3,50	SL SL	
Rio Iaco – Sena Madureira	2,00 2,20	1,77 1,82	↑
Rio Tarauacá - Tarauacá	2,00 2,20	4,15 3,94	↓
Rio Juruá - Thaumaturgo	2,00 2,50	SL SL	
Rio Purus – Manoel Urbano	2,00  2,30	4,74 4,55	↓
Rio Juruá – Cruzeiro do Sul	2,00  2,30	SL SL	
Rio Envira – Feijó	2,00  2,50	4,17 SL	↓

Tendência do Nível do Rio Acre (Rio Branco) NOVEMBRO/2017

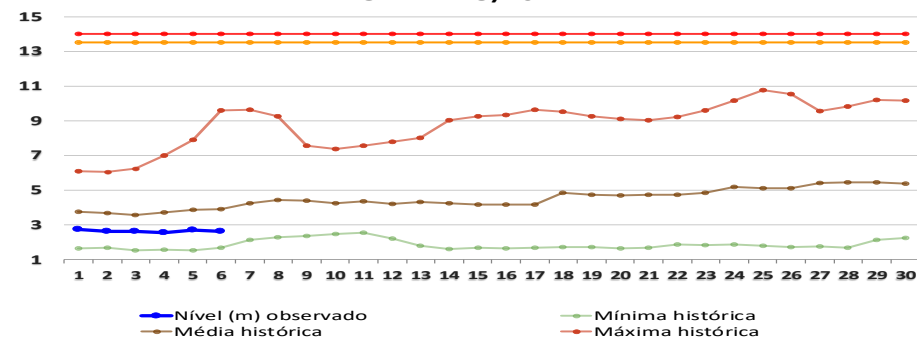

# BOLETIM

# Pluviométrico

## CHUVA

**Elaboração:** Governo do Estado do Acre

FONTE: INMET/ANA/CPRM

**Data:** 06/11/2017

No período de 01 a 06/11/2017 o maior registro de precipitação acumulada foram Serra do Moa – 89,4 mm, Comunidade Guarani (Tarauacá) – 52,6 mm e Capixaba (Col. São José) – 47,6 mm conforme pontos de monitoramento listados na Figura 1. A Figura 2 indica maior registro de precipitação na região de Marechal Thaumaturgo – 108,4 mm, Ponte de Tarauacá – 56,6 mm e Sena Madureira – 45,2 mm.

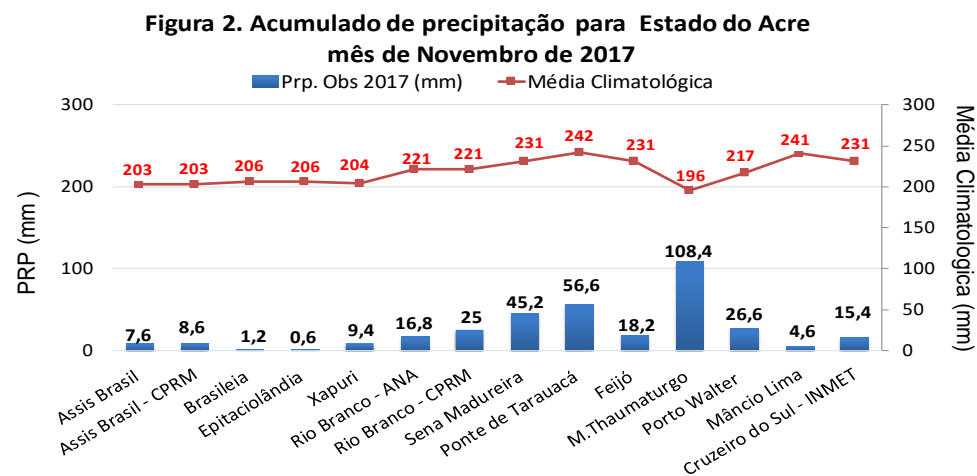
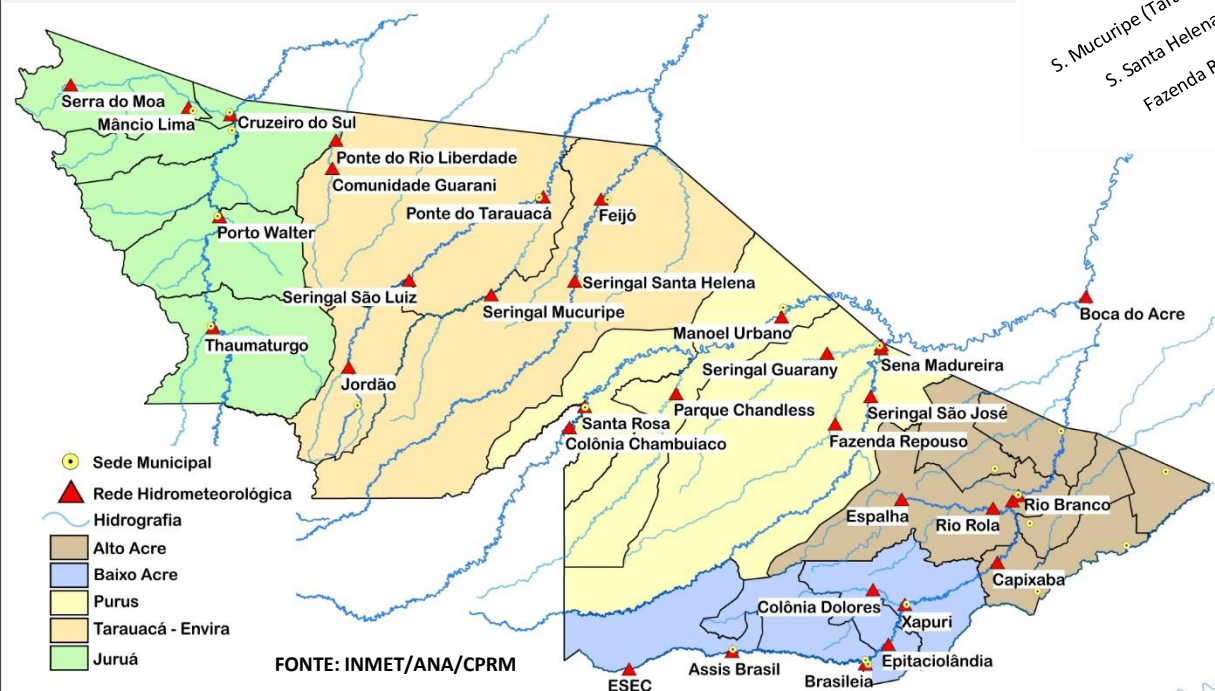
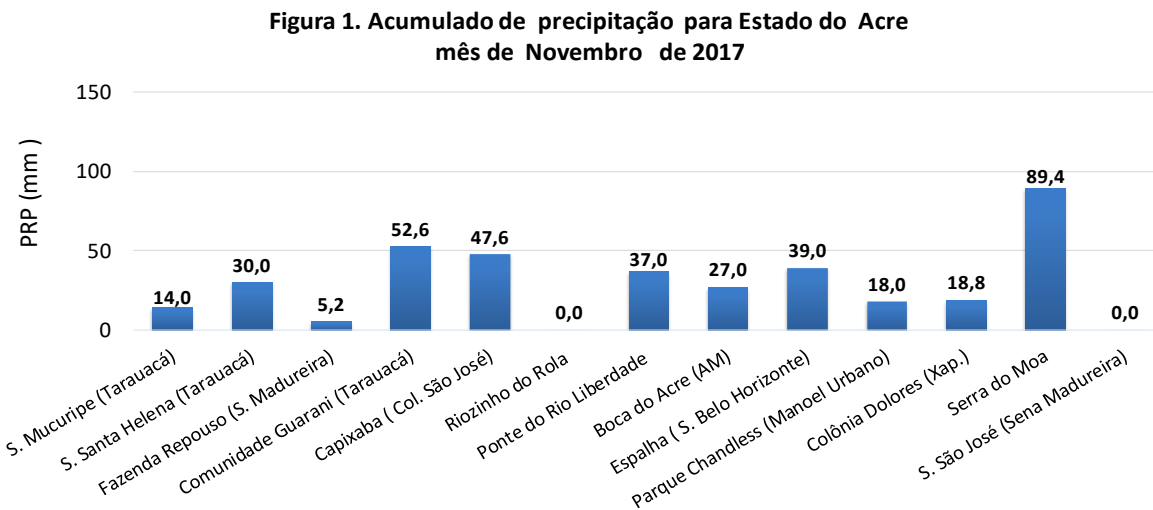

# BOLETIM

# Focos de Calor

## QUEIMADAS E INCÊNDIOS

Elaboração: Governo do Estado do Acre

Data: 06/11/2017

### Acumulado Mês de Novembro



FONTE: PROARCO/INPE(2017) \* satélite de referência

### Comparativo de Focos de Calor Anual Acumulados no Estado do Acre - 06/11

— 2005 — 2010 — 2016 — 2017

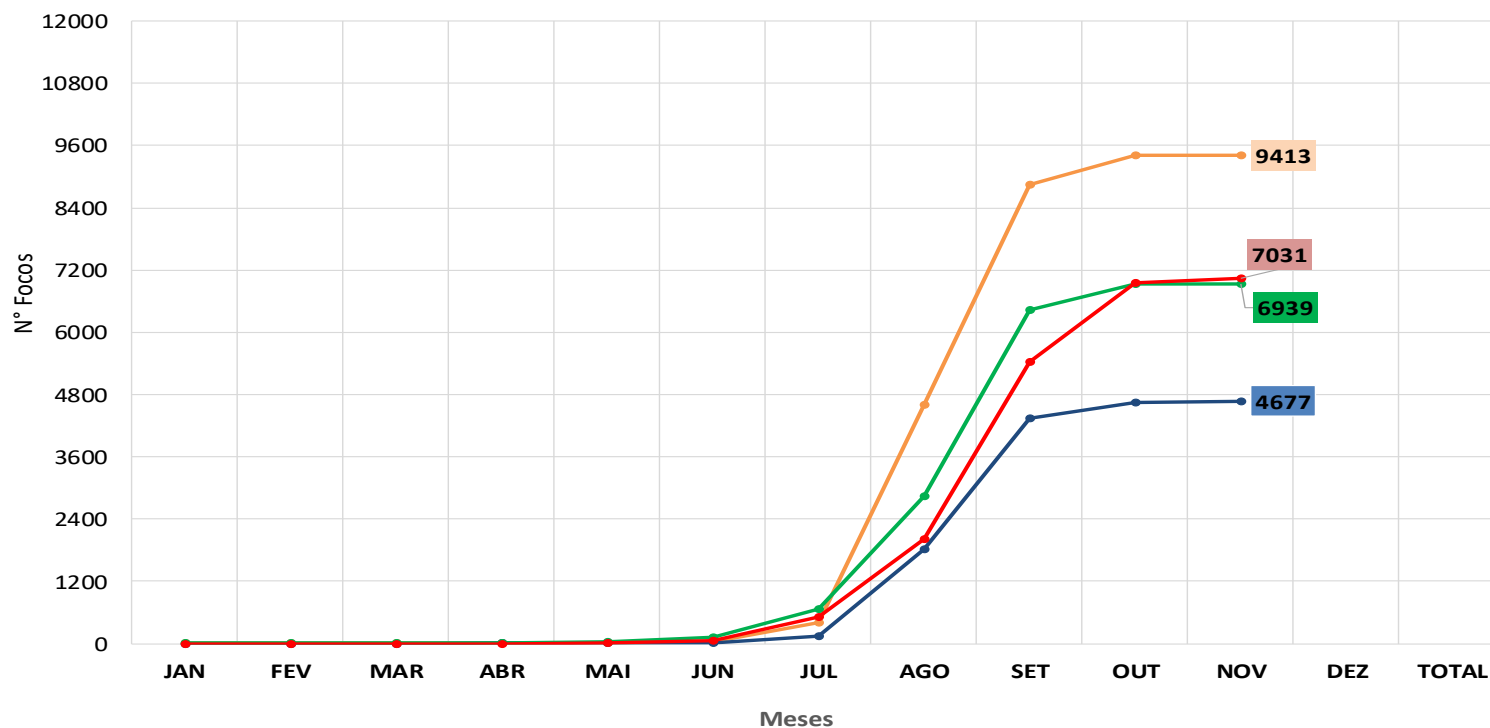

No período de **01.11.2017 a 06.11.2017** o acumulado é de 87 focos de calor. O município de Epitaciolândia lidera com 22 focos de acordo com o gráfico ao lado. O acumulado anual observado é de **7.031 focos**. No gráfico acima observamos que no ano de 2017 no período de **01.01 a 06.11.2017**, o registro de focos de calor é inferior quando comparado ao ano de 2005.

# BOLETIM

# Focos de Calor



## QUEIMADAS E INCÊNDIOS

**Elaboração:** Governo do Estado do Acre

**Data:** 06/11/2017

### Risco de Fogo

O princípio do Risco de Fogo é de que quanto mais dias seguidos sem chuva, maior o risco de queima da vegetação (INPE). O mapa acima representa o risco de fogo para o estado do Acre conforme a descrição do risco por regional.

**Regional Alto Acre:** Os municípios apresentam risco de fogo MÍNIMO a BAIXO.

**Regional Baixo Acre:** Os municípios apresentam risco de fogo MÍNIMO a BAIXO.

**Regional Purus:** Os municípios apresentam risco de fogo MÍNIMO a BAIXO e pontos isolados de risco MÉDIO.

**Regional Tarauacá/Envira:** Os municípios apresentam risco de fogo MÍNIMO e pontos isolados de risco BAIXO.

**Regional Juruá:** Os municípios apresentam risco de fogo MÍNIMO e pontos isolados de risco de BAIXO. Neste sentido a orientação é evitar o uso do fogo, sob pena de ocorrência de incêndios descontrolados.

HISTOGRAMA DIÁRIO DE FOCOS DE QUEIMADAS

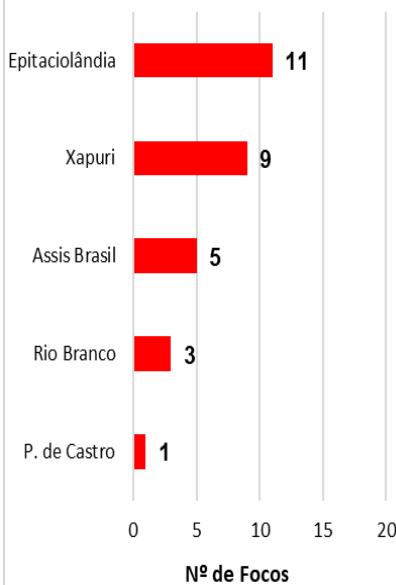

### Focos de Queima

No período do dia **05.11.2017** 00:00h a **05.11.2017** 23:59h (horário de Brasília/DF) houve registro de 29 focos de calor no estado do Acre, segundo satélite de referência.

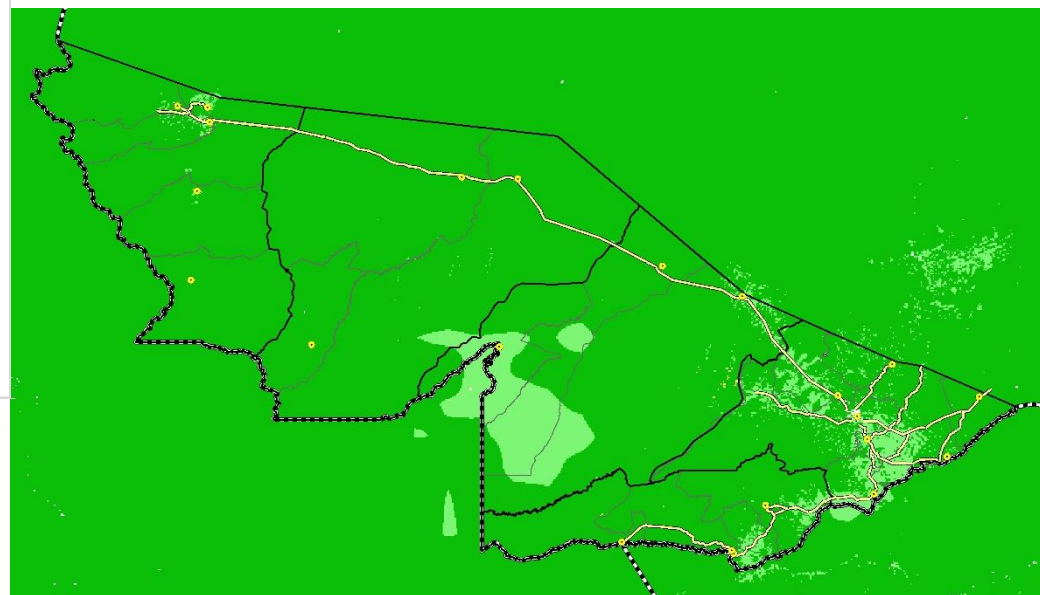

#### LEGENDA

■ Mínimo ■ Baixo ■ Médio ■ Alto ■ Crítico □ Indeterminado

FONTE: PROARCO/INPE(2017)