

BOLETIM

Meteorológico

PREVISÃO DO TEMPO

Elaboração: Governo do Estado do Acre

Data: 24/10/2017

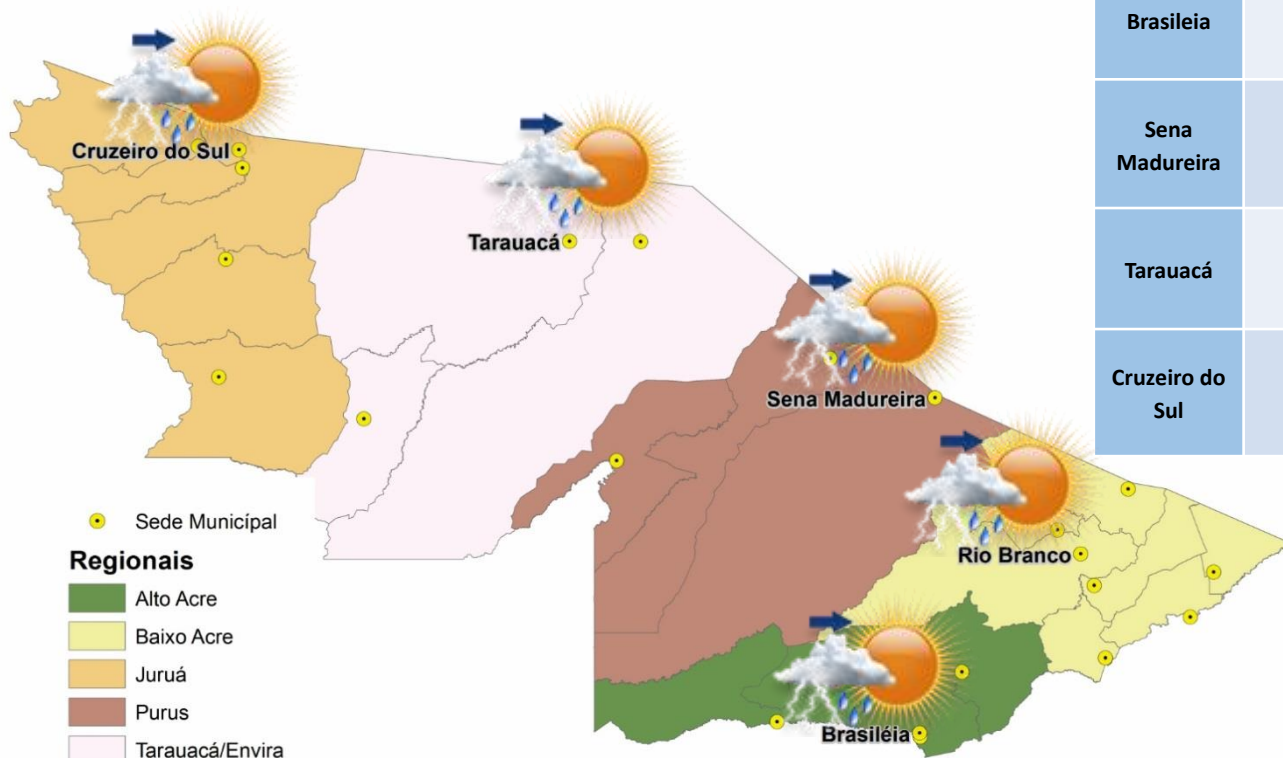

PREVISÕES REGIONAIS (Fonte: CPTEC)

CIDADE	Temp. (°C)		UR (%)		Vento (km)		CONDIÇÃO DO TEMPO
	MAX/MIN	MAX/MIN	VEL.	DIR.			
Rio Branco	30/21	96/37	3	OSO	Possibilidade de pancadas de chuva a partir da tarde - variação de nuvens pela manhã com chance pequena de pancadas de chuva localizadas que poderão ser fortes e vir acompanhadas de trovoadas a partir da tarde.		
Brasileia	29/21	97/42	3	SSO	Possibilidade de pancadas de chuva a partir da tarde - variação de nuvens pela manhã com chance pequena de pancadas de chuva localizadas que poderão ser fortes e vir acompanhadas de trovoadas a partir da tarde.		
Sena Madureira	31/22	97/36	3	O	Possibilidade de pancadas de chuva a partir da tarde - variação de nuvens pela manhã com chance pequena de pancadas de chuva localizadas que poderão ser fortes e vir acompanhadas de trovoadas a partir da tarde.		
Tarauacá	33/22	100/37	3	OSO	Possibilidade de pancadas de chuva a partir da tarde - variação de nuvens pela manhã com chance pequena de pancadas de chuva localizadas que poderão ser fortes e vir acompanhadas de trovoadas a partir da tarde.		
Cruzeiro do Sul	28/22	100/36	3	SO	Possibilidade de pancadas de chuva a partir da tarde - variação de nuvens pela manhã com chance pequena de pancadas de chuva localizadas que poderão ser fortes e vir acompanhadas de trovoadas a partir da tarde.		

A Divisão de Meteorologia do Sistema de Proteção da Amazônia informa que a previsão para essa terça-feira é de um dia de céu claro variando a parcialmente nublado com possibilidades de pancadas de chuvas em áreas isoladas em todo Estado.



BOLETIM

Hidrométrico

NÍVEL DOS RIOS

Elaboração: Governo do Estado do Acre

Data: (24/10/2017)

Fonte: ANA

Dados das 07:00h – Brasília

*CEPDEC

↓ Descendo ↑ Subindo

SL - Sem Leitura

Na leitura de hoje (24/10/2017) os rios monitorados registram elevação de nível, exceto Rio Acre em Brasileia – 1,66 m. No cotograma o Rio Acre em Rio Branco apresenta elevação, o nível registrado é de 2,45 m (linha azul), mostrando-se acima da mínima histórica – 2,05 m (linha verde) quando comparado ao mesmo dia com anos anteriores.

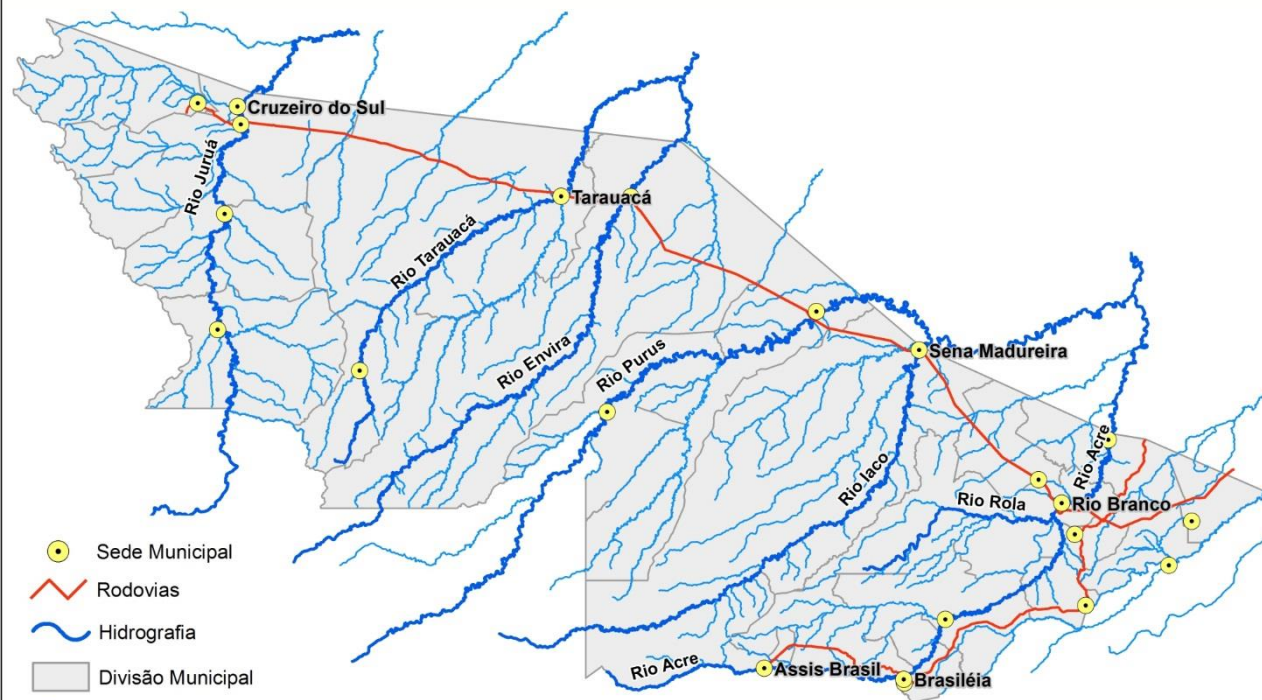

Rio – Localização	Cota de Alerta Cota de Estiagem	Leitura do Dia Anterior/ Atual	
Rio Acre - Assis Brasil	3,50 4,00	2,84 3,29	↑
Rio Acre – Brasileia	3,50 4,00	1,70 1,66	↓
Rio Acre – Xapuri	2,00 2,20	2,35 2,83	↑
Rio Acre – Rio Branco	2,69 3,00	2,43 2,45	↑
Rio Rola – Rio Branco	3,00 3,50	2,89 2,91	↑
Rio Iaco – Sena Madureira	2,00 2,20	1,19 1,45	↑
Rio Tarauacá - Tarauacá	2,00 2,20	3,89 4,21	↑
Rio Juruá - Thaumaturgo	2,00 2,50	SL SL	
Rio Purus – Manoel Urbano	2,00 2,30	SL SL	
Rio Juruá – Cruzeiro do Sul	2,00 2,30	SL SL	
Rio Envira – Feijó	2,00 2,50	3,87 4,25	↑

Tendência do nível do Rio Acre (Rio Branco) OUTUBRO/2017

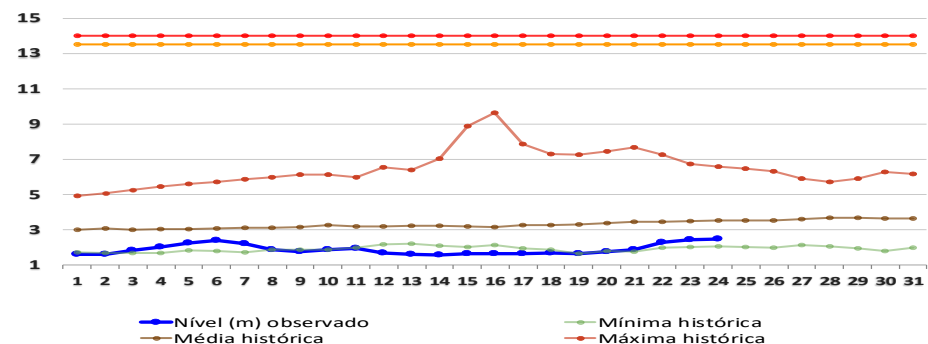

BOLETIM

Focos de Calor

QUEIMADAS E INCÊNDIOS

Elaboração: Governo do Estado do Acre

Data: 24/10/2017

Acumulado Mês de Outubro

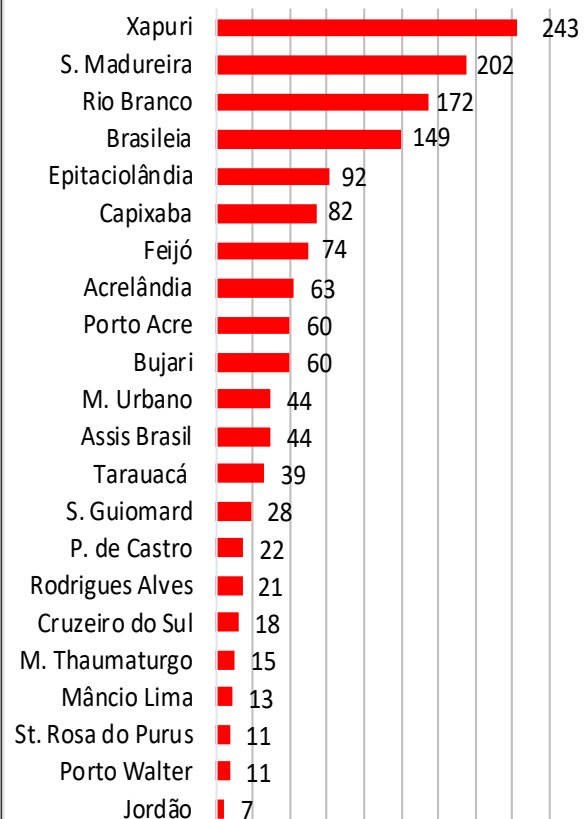

Nº Focos de Calor

FONTE: PROARCO/INPE(2017) * satélite de referência

Comparativo de Focos de Calor Anual Acumulados no Estado do Acre - 24/10

— 2005 — 2010 — 2016 — 2017

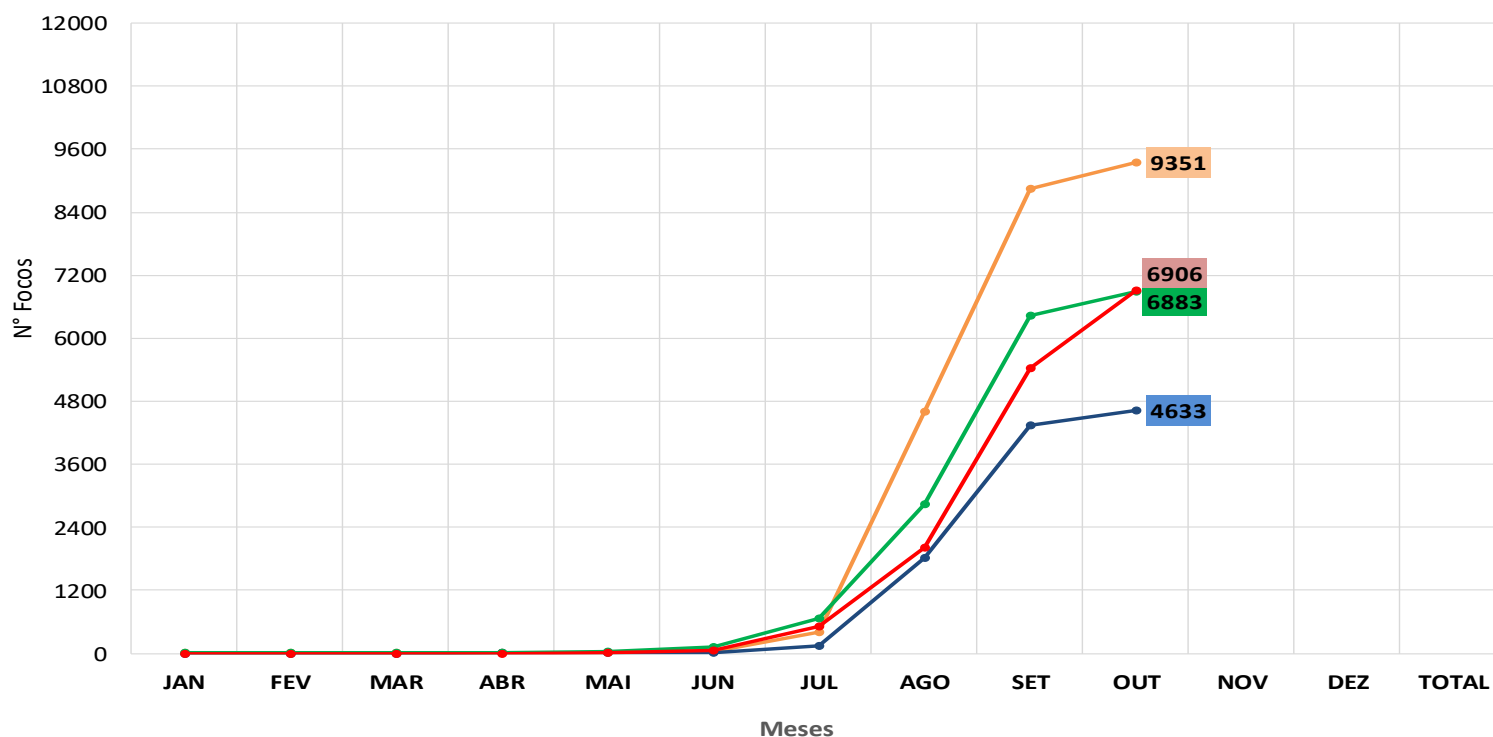

No período de **01.10.2017 a 24.10.2017** o acumulado é de 1.470 focos de calor. O município de Xapuri lidera com 243 focos de acordo com o gráfico ao lado. O acumulado anual observado é de **6.906 focos**. No gráfico acima observamos que no ano de 2017 no período de **01.01 a 24.10.2017**, o registro de focos de calor é inferior quando comparado ao ano de 2005.

BOLETIM

Focos de Calor

QUEIMADAS E INCÊNDIOS

Elaboração: Governo do Estado do Acre

Data: 24/10/2017

Focos de Queima

No período do dia **23.10.2017** 00:00h a **23.10.2017** 23:59h (horário de Brasília/DF) não houve registro de focos de calor no estado do Acre, segundo satélite de referência.

Risco de Fogo

O princípio do Risco de Fogo é de que quanto mais dias seguidos sem chuva, maior o risco de queima da vegetação (INPE). O mapa acima representa o risco de fogo para o estado do Acre conforme a descrição do risco por regional.

Regional Alto Acre: Os municípios apresentam risco de fogo de MÍNIMO com pontos isolados de risco BAIXO.

Regional Baixo Acre: Os municípios apresentam risco de fogo de MÍNIMO a BAIXO, com pontos isolados de risco MÉDIO.

Regional Purus: Os municípios apresentam risco de fogo de MÍNIMO a BAIXO, e pontos isolados de risco MÉDIO.

Regional Tarauacá/Envira: Os municípios apresentam risco de fogo de MÍNIMO a BAIXO e pontos isolados de risco MÉDIO.

Regional Juruá: Os municípios apresentam risco de fogo de MÍNIMO a BAIXO e pontos isolados de ALTO.

Neste sentido a orientação é evitar o uso do fogo, sob pena de ocorrência de incêndios descontrolados.

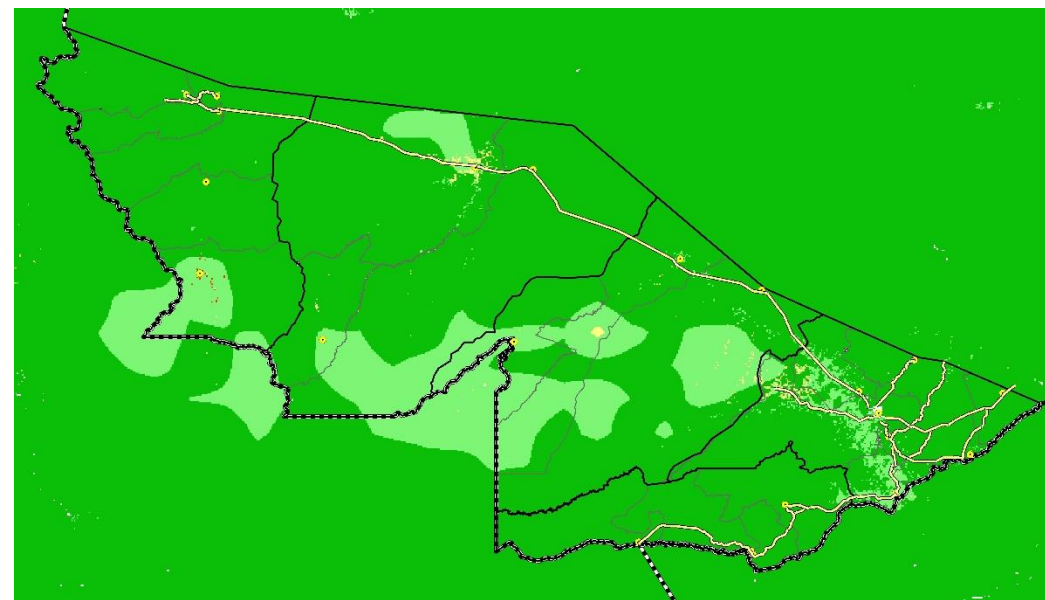

LEGENDA

■ Mínimo ■ Baixo ■ Médio ■ Alto ■ Crítico □ Indeterminado

FONTE: PROARCO/INPE(2017)