

BOLETIM

Meteorológico

PREVISÃO DO TEMPO

Elaboração: Governo do Estado do Acre

Data: 09/10/2017

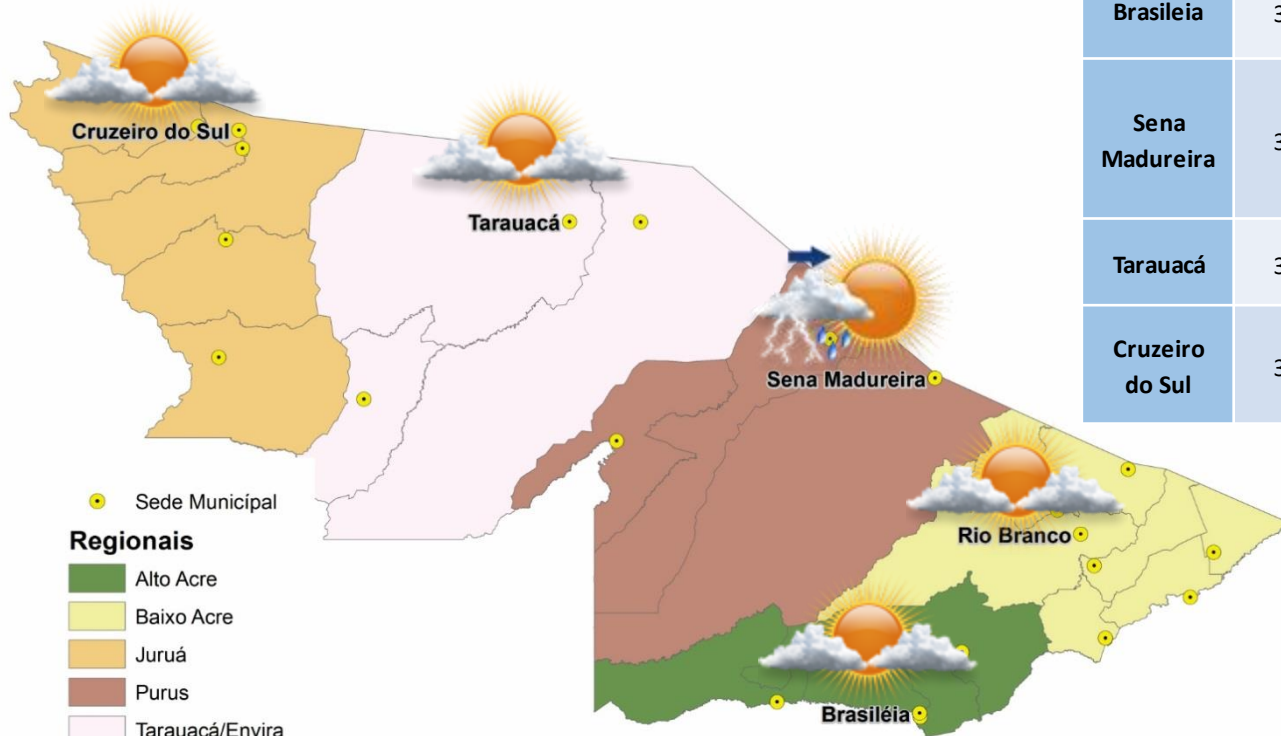

PREVISÕES REGIONAIS (Fonte: CPTEC)

CIDADE	Temp. (°C)	UR (%)	Vento (km)		CONDIÇÃO DO TEMPO
	MAX/MIN	MAX/MIN	VEL.	DIR.	
Rio Branco	37/21	84/33	3	ENE	Parcialmente nublado - parcialmente nublado.
Brasiléia	35/21	82/33	3	E	Parcialmente nublado - parcialmente nublado.
Sena Madureira	34/21	86/33	3	NE	Possibilidade de pancadas de chuva a partir da tarde - variação de nuvens pela manhã com chance pequena de pancadas de chuva localizadas que poderão ser fortes e vir acompanhadas de trovoadas a partir da tarde.
Tarauacá	35/21	81/31	3	ENE	Parcialmente nublado - parcialmente nublado.
Cruzeiro do Sul	36/20	88/32	3	NE	Parcialmente nublado - parcialmente nublado.

A Divisão de Meteorologia do Sistema de Proteção da Amazônia informa que o sol deve aparecer por entre nuvens nesta segunda - feira, fazendo com que o céu varie entre parcialmente nublado a nublado. Existe a previsão de pancadas de chuvas e trovoadas em áreas isoladas por todo Estado.



BOLETIM

Hidrométrico

NÍVEL DOS RIOS

Elaboração: Governo do Estado do Acre

Data: (09/10/2017)

Fonte: ANA

Da dos das 07:00h - Brasília

↓ Descendo ↑ Subindo

SL - Sem Leitura

Na leitura de hoje (09/10/2017) os rios monitorados registram redução de nível exceto Rio Rola em Rio Branco – 1,30 m e Rio Tarauacá em Tarauacá – 3,57 m. No cotograma o Rio Acre em Rio Branco apresenta redução, o nível registrado é de 1,75 m (linha azul), mostrando-se abaixo da mínima histórica – 1,88 m (linha verde) quando comparado ao mesmo dia com anos anteriores.

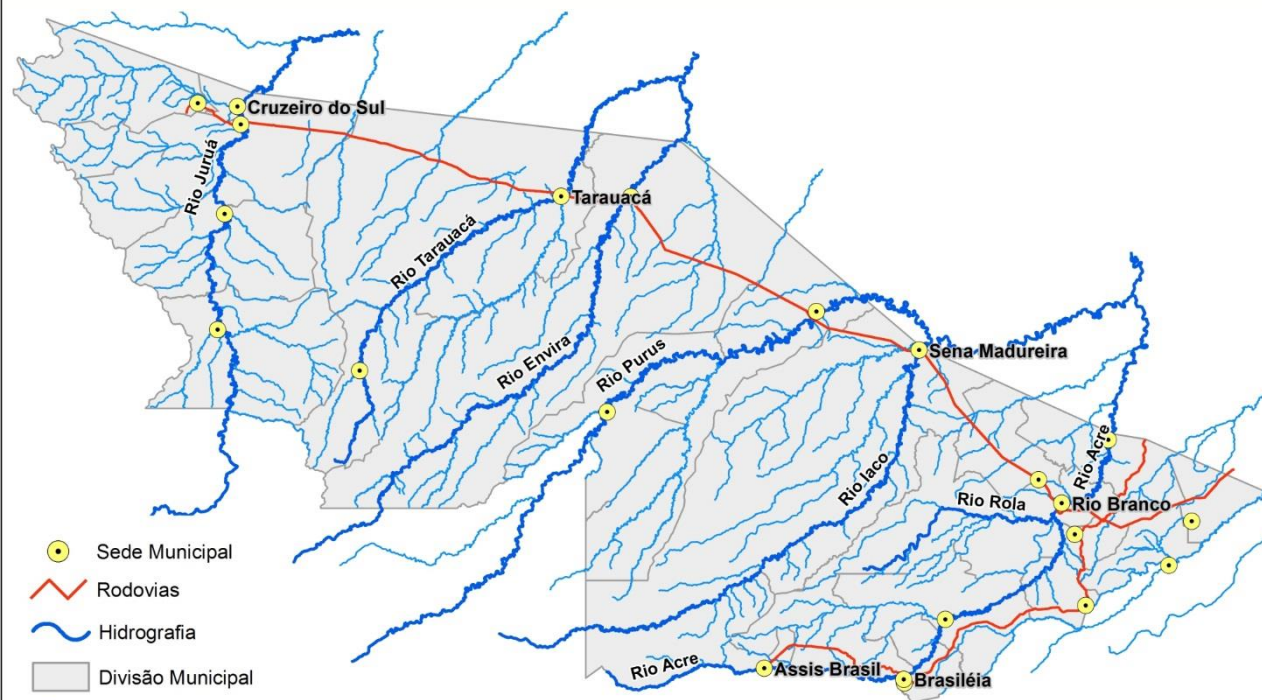

Rio – Localização	Cota de Alerta Cota de Estiagem	Leitura do Dia Anterior/ Atual	
Rio Acre - Assis Brasil	3,50 4,00	2,69 2,68	↓
Rio Acre – Brasileia	3,50 4,00	1,06 1,03	↓
Rio Acre – Xapuri	2,00 2,20	1,85 1,82	↓
Rio Acre – Rio Branco	2,69 3,00	1,88 1,75	↓
Rio Rola – Rio Branco	3,00 3,50	1,14 1,30	↑
Rio Iaco – Sena Madureira	2,00 2,20	1,80 1,64	↓
Rio Tarauacá - Tarauacá	2,00 2,20	3,50 3,57	↑
Rio Juruá - Thaumaturgo	2,00 2,50	SL SL	
Rio Purus – Manoel Urbano	2,00 2,30	SL SL	
Rio Juruá – Cruzeiro do Sul	2,00 2,30	SL SL	
Rio Envira – Feijó	2,00 2,50	4,03 3,93	↓

Tendência do nível do Rio Acre (Rio Branco) - OUTUBRO/2017

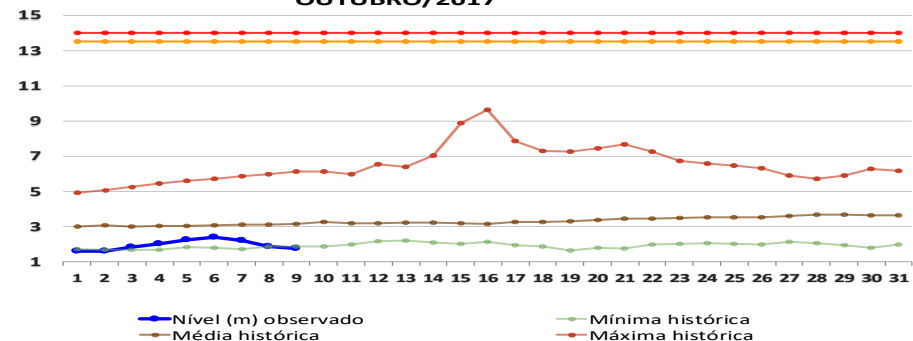

BOLETIM

Pluviométrico

CHUVA

Elaboração: Governo do Estado do Acre

FONTE: INMET/ ANA/CPRM

Data: 09/10/2017

No período de 01 a 09/10/2017 o maior registro de precipitação acumulada foram Espalha (S. Belo Horizonte) – 63,8 mm, Colônia Dolores (Xap.) – 24,4 mm e Riozinho do Rola –13,0 mm conforme pontos de monitoramento listados na Figura 1. A Figura 2 indica maior registro de precipitação na região de Rio Branco-CPRM – 113,6 mm, Ponte de Tarauacá – 39,8 mm e Xapuri – 33,2 mm.

Figura 1. Acumulado de precipitação para Estado do Acre mês de Outubro de 2017



Figura 2. Acumulado de precipitação para Estado do Acre mês de Outubro de 2017



BOLETIM

Focos de Calor

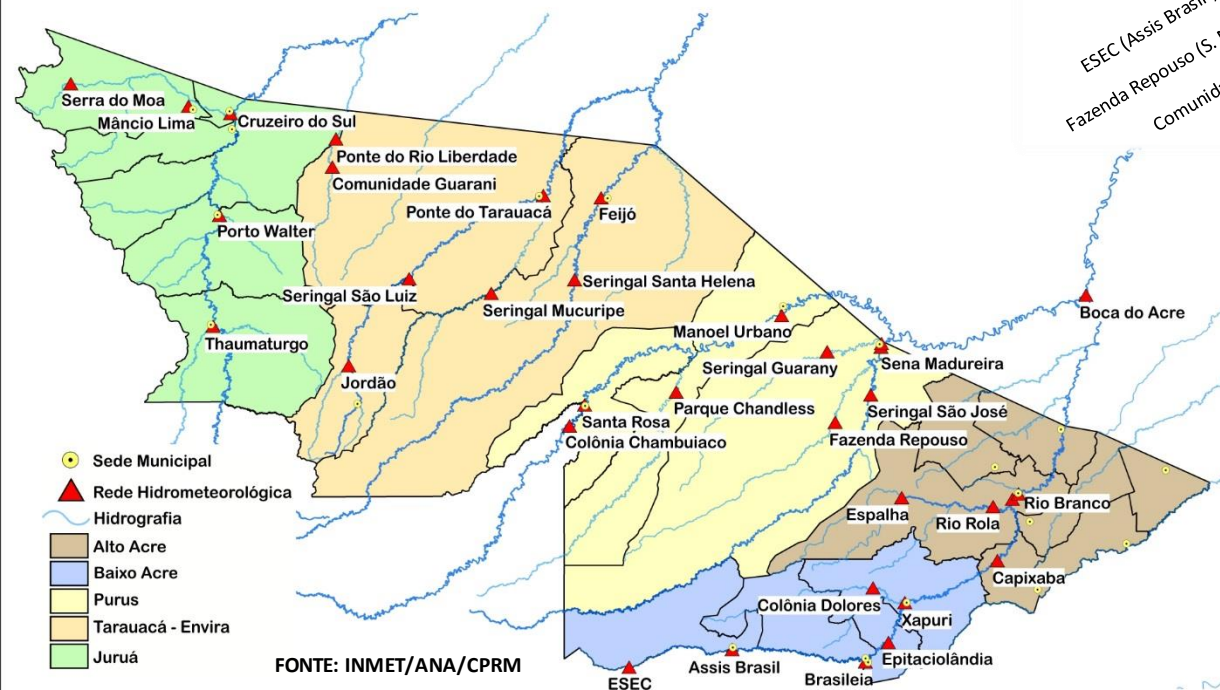
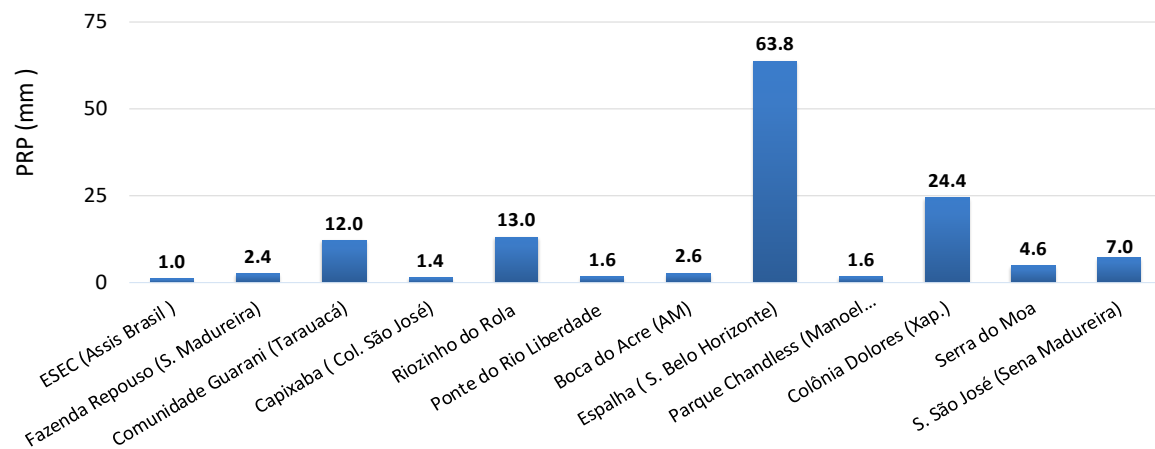
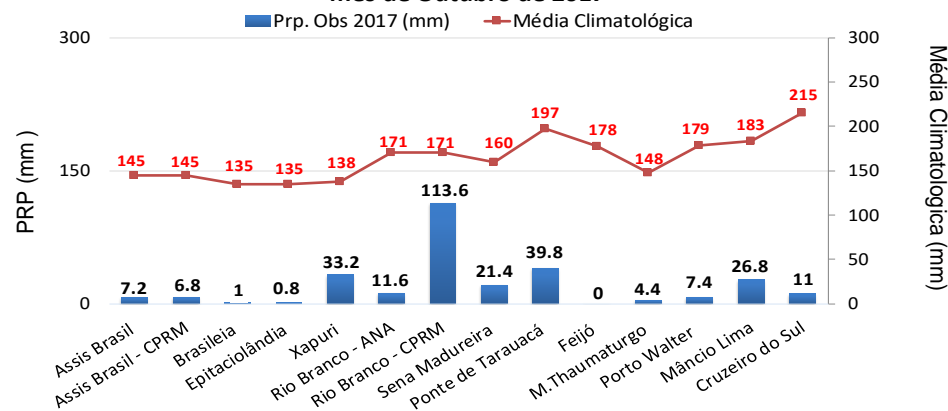

QUEIMADAS E INCÊNDIOS

Elaboração: Governo do Estado do Acre

Data: 09/10/2017

Acumulado Mês de Outubro

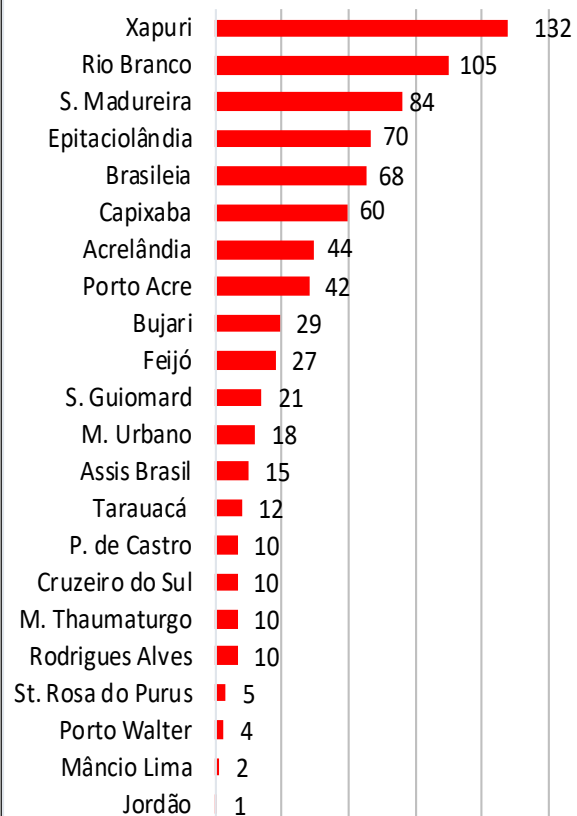

Nº Focos de Calor

FONTE: PROARCO/INPE(2017) * satélite de referência

Comparativo de Focos de Calor Anual Acumulados no Estado do Acre - 09/10

— 2005 — 2010 — 2016 — 2017

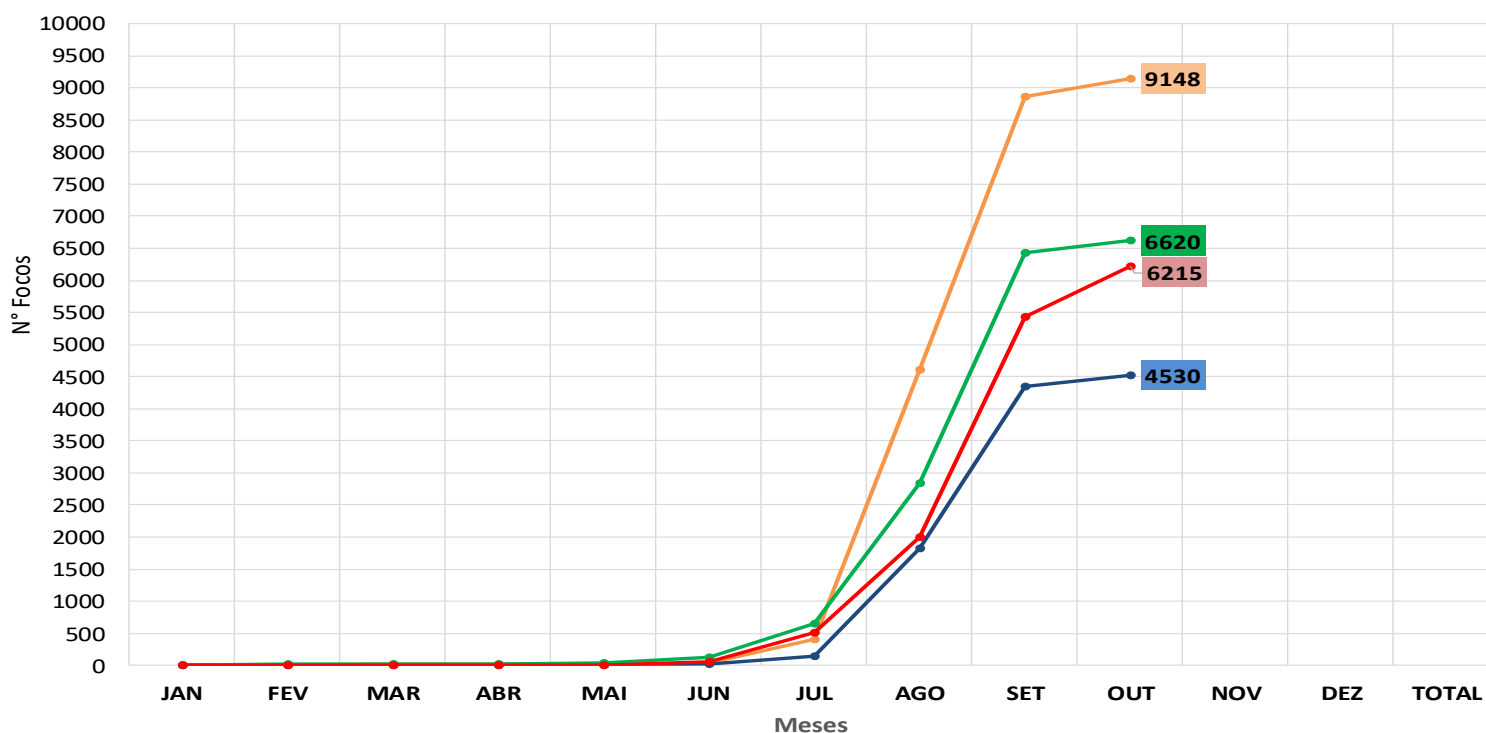

No período de **01.10.2017 a 09.10.2017** o acumulado é de 779 focos de calor. O município de Xapuri lidera com 132 focos de acordo com o gráfico ao lado. O acumulado anual observado é de **6.215 focos**. No gráfico acima observamos que no ano de 2017 no período de **01.01 a 09.10.2017**, o registro de focos de calor é inferior quando comparado aos anos de 2005 e 2016.

BOLETIM

Focos de Calor



QUEIMADAS E INCÊNDIOS

Elaboração: Governo do Estado do Acre

Data: 09/10/2017

Risco de Fogo

O princípio do Risco de Fogo é de que quanto mais dias seguidos sem chuva, maior o risco de queima da vegetação (INPE). O mapa acima representa o risco de fogo para o estado do Acre conforme a descrição do risco por regional.

Regional Alto Acre: Os municípios apresentam risco de fogo ALTO a CRÍTICO, e regiões de risco MÉDIO.

Regional Baixo Acre: Os municípios apresentam risco de fogo de ALTO a CRÍTICO, e regiões de risco MÍNIMO a BAIXO.

Regional Purus: Os municípios apresentam risco de fogo de MÉDIO a CRÍTICO, e áreas isoladas de risco MÍNIMO a BAIXO.

Regional Tarauacá Envira: Os municípios apresentam risco de fogo de MÍNIMO a MÉDIO e pontos isolados de risco ALTO a CRÍTICO.

Regional Juruá: Os municípios apresentam risco de fogo MÍNIMO a BAIXO, e pontos isolados de risco MÉDIO a CRÍTICO.

Neste sentido a orientação é evitar o uso do fogo, sob pena de ocorrência de incêndios descontrolados.

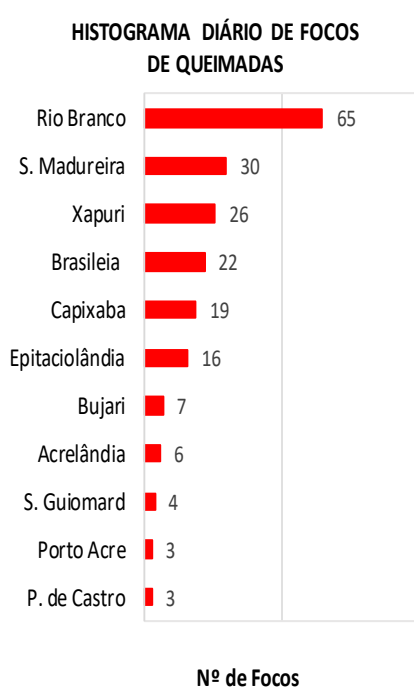

Focos de Queima

No período do dia **08.10.2017 11:40h** a **09.10.2017 11:40h** (horário de Brasília/DF) houve registro de 201 focos de calor no estado do Acre, segundo satélite de referência.

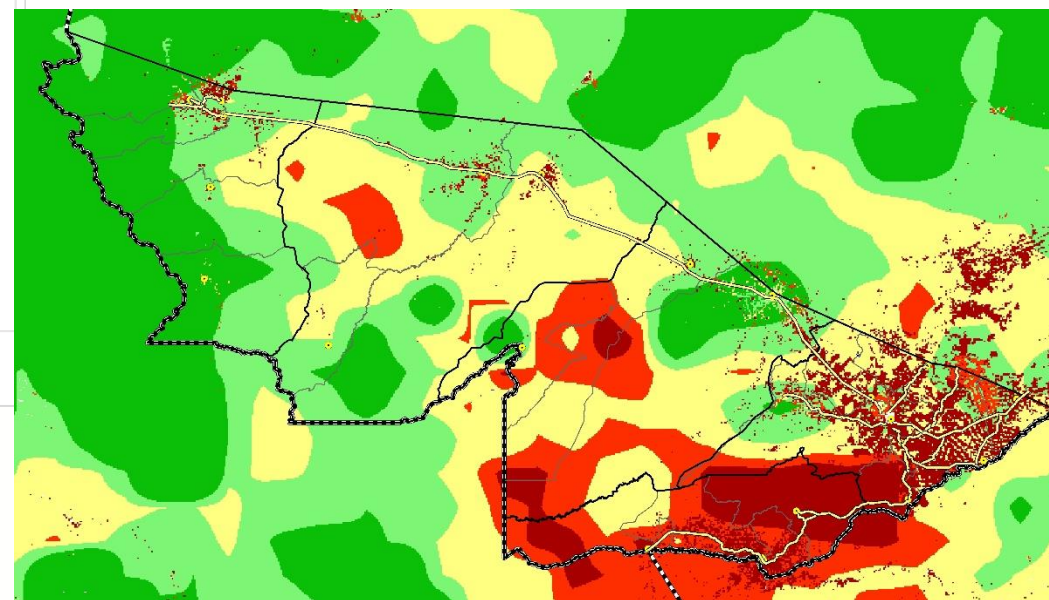

LEGENDA

■ Mínimo ■ Baixo ■ Médio ■ Alto ■ Crítico □ Indeterminado

FONTE: PROARCO/INPE(2017)