

BOLETIM

Meteorológico

PREVISÃO DO TEMPO

Elaboração: Governo do Estado do Acre

Data: 18/09/2017

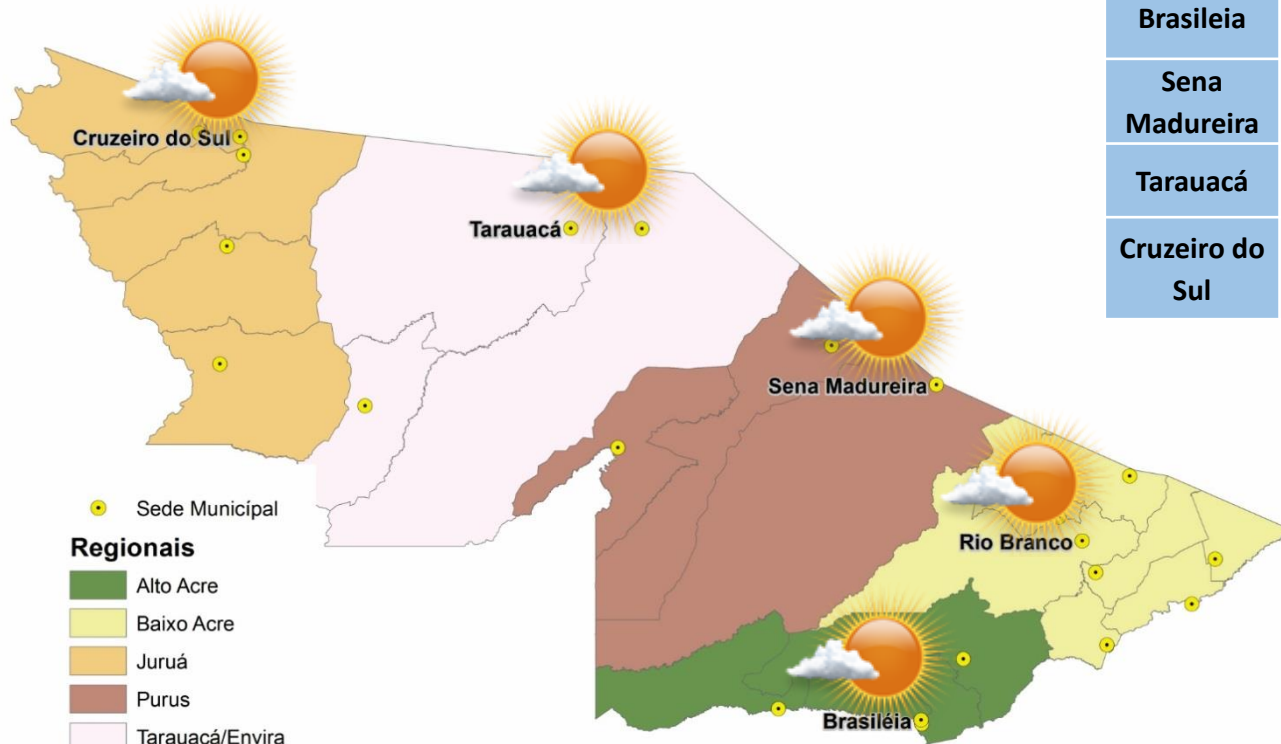

PREVISÕES REGIONAIS (Fonte: CPTEC)

CIDADE	Temp. (°C)	UR (%)	Vento (km)		CONDIÇÃO DO TEMPO
	MAX/MIN	MAX/MIN	VEL.	DIR.	
Rio Branco	34/15	62/22	4	SE	Predomínio de sol - céu claro com poucas nuvens.
Brasileia	33/14	73/23	5	SE	Predomínio de sol - céu claro com poucas nuvens.
Sena Madureira	34/15	65/23	4	SSE	Predomínio de sol - céu claro com poucas nuvens.
Tarauacá	34/16	71/21	3	OSO	Predomínio de sol - céu claro com poucas nuvens.
Cruzeiro do Sul	30/25	82/25	3	O	Predomínio de sol - céu claro com poucas nuvens.

Uma massa de ar seco ganha força sobre o Acre neste começo de semana. A previsão é de um dia ensolarado em todo o estado. Poucas nuvens se formam e não há previsão de chuva. Faz bastante calor à tarde e a umidade do ar fica baixa, com valores mínimos próximos dos 30%, especialmente nas cidades do centro-leste acreano.



BOLETIM

Hidrométrico

NÍVEL DOS RIOS

Elaboração: Governo do Estado do Acre

Data: (18/09/2017)

Fonte: ANA
CEPDEC*

Dados das 07:00h - Brasília

↓ Descendo ↑ Subindo

SL - Sem Leitura

Na leitura de hoje (18/09/2017) os rios monitorados registram redução de nível, exceto Rio Acre em Xapuri – 2,20 m, Rio Acre em Rio Branco – 1,94 m e Rio Tarauacá em Tarauacá – 3,81 m. O nível do Rio Acre em Assis Brasil apresentou estabilidade. No cotograma o Rio Acre em Rio Branco apresenta elevação, o nível registrado é de 1,94 m (linha azul), mostrando-se acima da mínima histórica – 1,30 m (linha verde) quando comparado ao mesmo dia com anos anteriores.

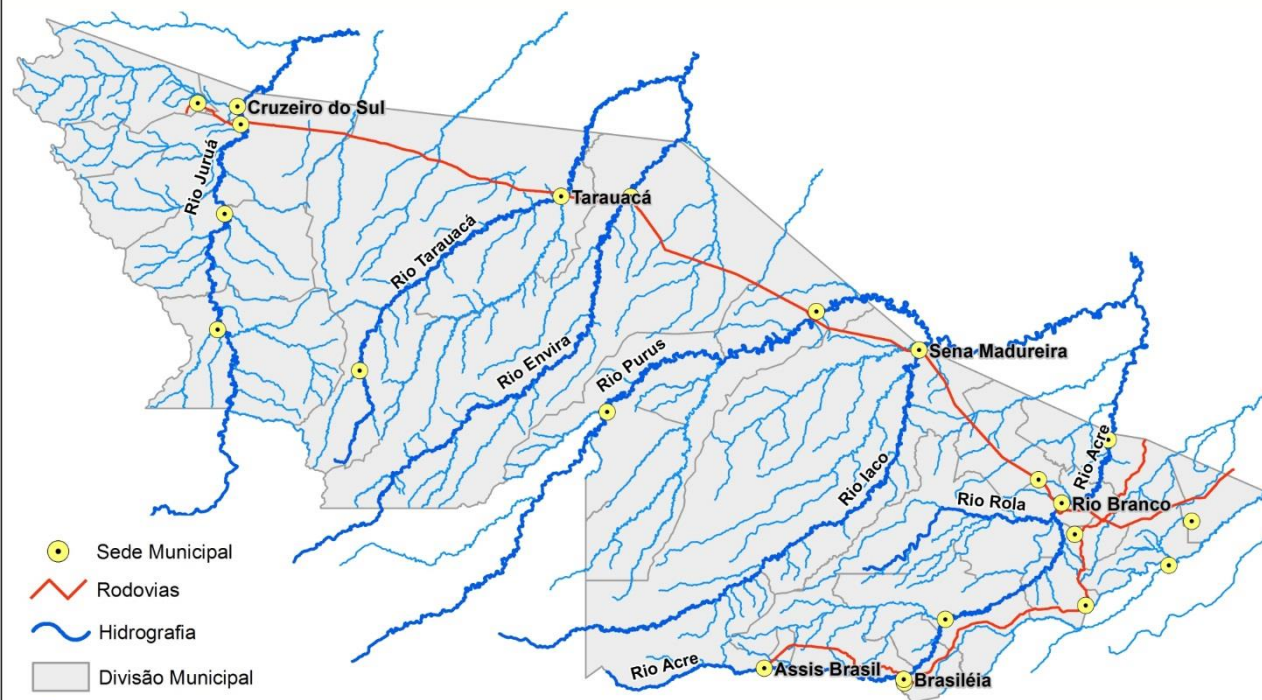

Rio – Localização	Cota de Alerta Cota de Estiagem	Leitura do Dia Anterior/ Atual	
Rio Acre - Assis Brasil	3,50 4,00	2,79 2,79	
Rio Acre – Brasileia	3,50 4,00	1,37 1,19	↓
Rio Acre – Xapuri	2,00 2,20	2,06 2,20	↑
Rio Acre – Rio Branco	2,69 3,00	1,85 1,94	↑
Rio Rola – Rio Branco	3,00 3,50	1,34 1,27	↓
Rio Iaco – Sena Madureira	2,00 2,20	0,66 0,62	↓
Rio Tarauacá - Tarauacá	2,00 2,20	3,65 3,81	↑
Rio Juruá - Thaumaturgo	2,00 2,50	SL SL	
Rio Juruá – Cruzeiro do Sul	2,00 2,30	4,12 4,07	↓
Rio Envira – Feijó	2,00 2,50	3,73 3,70	↓

Tendência do nível do Rio Acre (Rio Branco) - SETEMBRO/2017

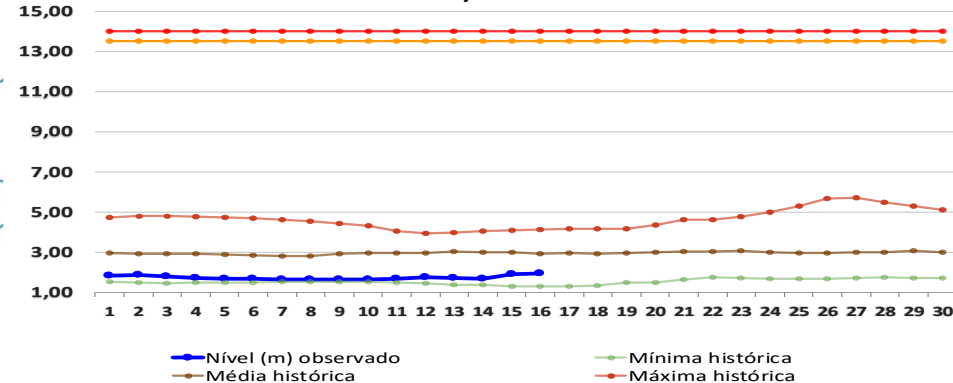

BOLETIM

Pluviométrico

CHUVA

Elaboração: Governo do Estado do Acre

FONTE: INMET/ANA/CPRM

Data: 18/09/2017

No período de 01 a 18/09/2017 o maior registro de precipitação acumulada foram no S. São José (Sena Madureira) – 114,2 mm, Serra do Moa – 98,4 mm e Boca do Acre (AM) – 85,0 mm conforme pontos de monitoramento listados na Figura 1. A Figura 2 indica maior registro de precipitação na região de Feijó – 134,4 mm, Cruzeiro do Sul – 93,0 mm e Mâncio Lima – 85,4 mm.

Figura 1. Acumulado de precipitação para Estado do Acre mês de Setembro de 2017



Figura 2. Acumulado de precipitação para Estado do Acre mês de Setembro de 2017



BOLETIM

Focos de Calor

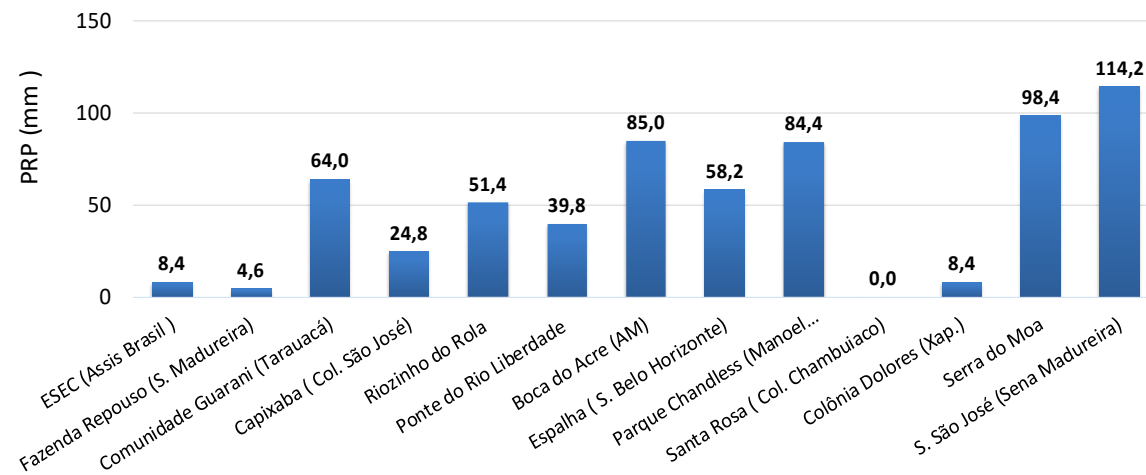
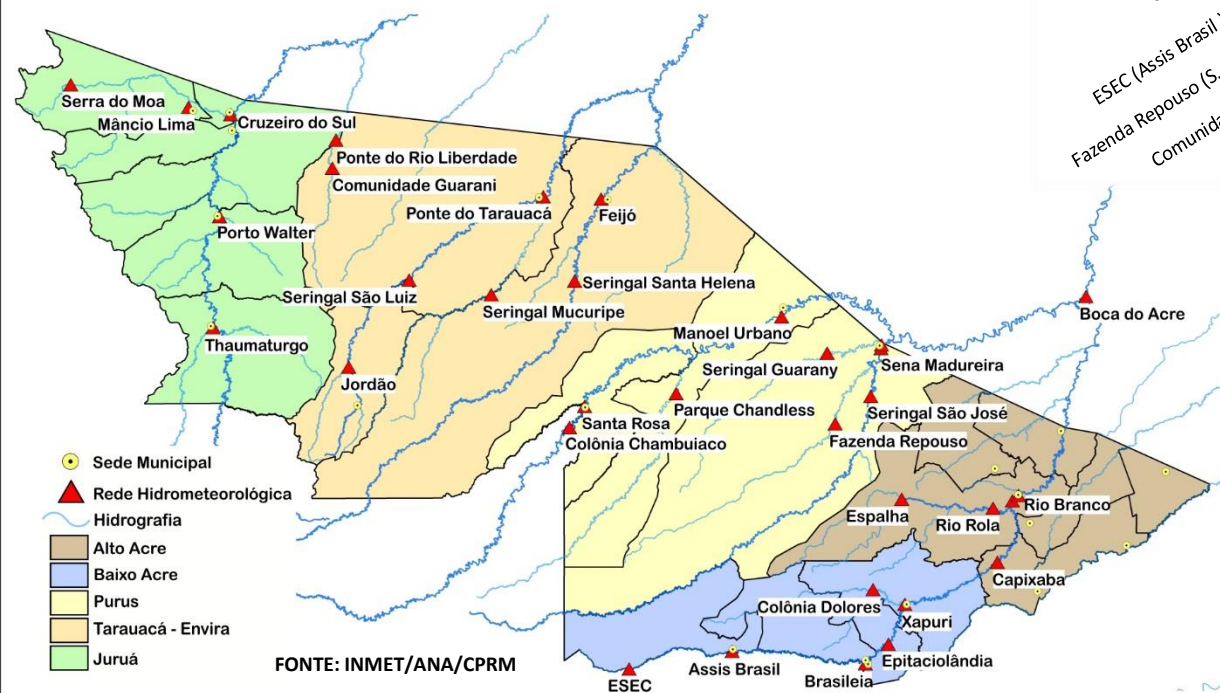
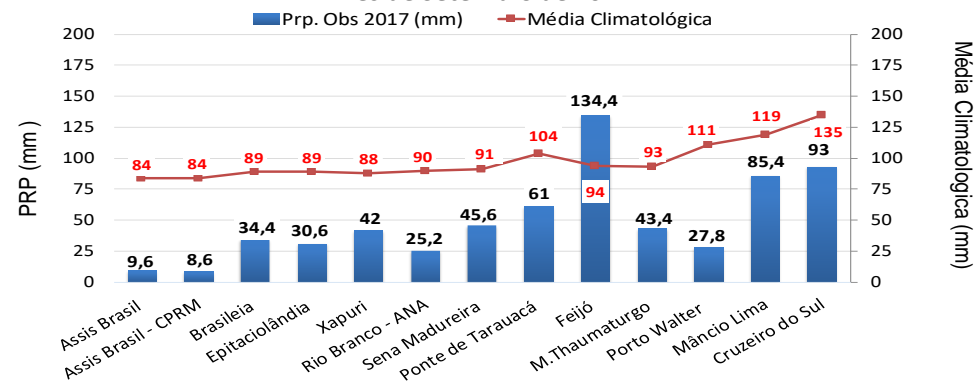
QUEIMADAS E INCÊNDIOS

Elaboração: Governo do Estado do Acre

Data: 18/09/2017

Acumulado Mês de Setembro

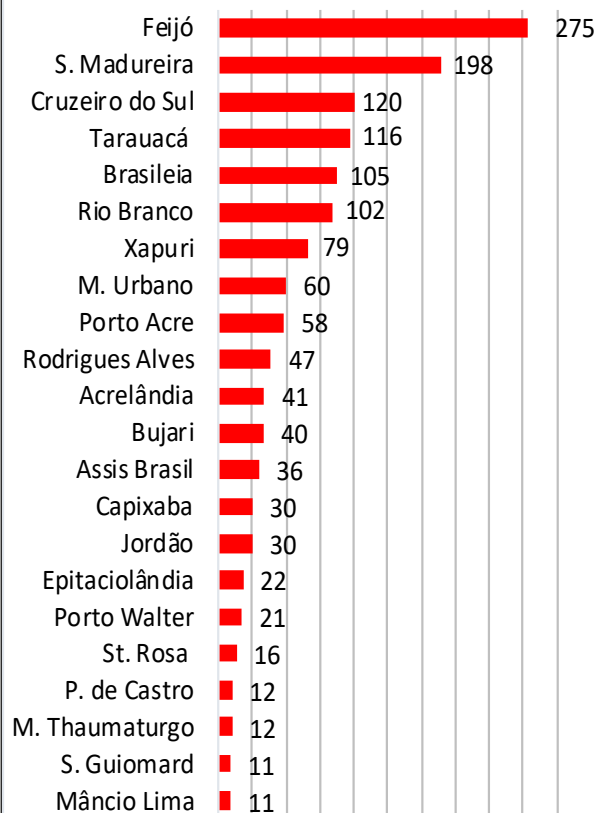

Nº Focos de Calor

FONTE: PROARCO/INPE(2017) * satélite de referência

Comparativo de Focos de Calor Anual Acumulados no Estado do Acre -18/09

— 2005 — 2010 — 2016 — 2017

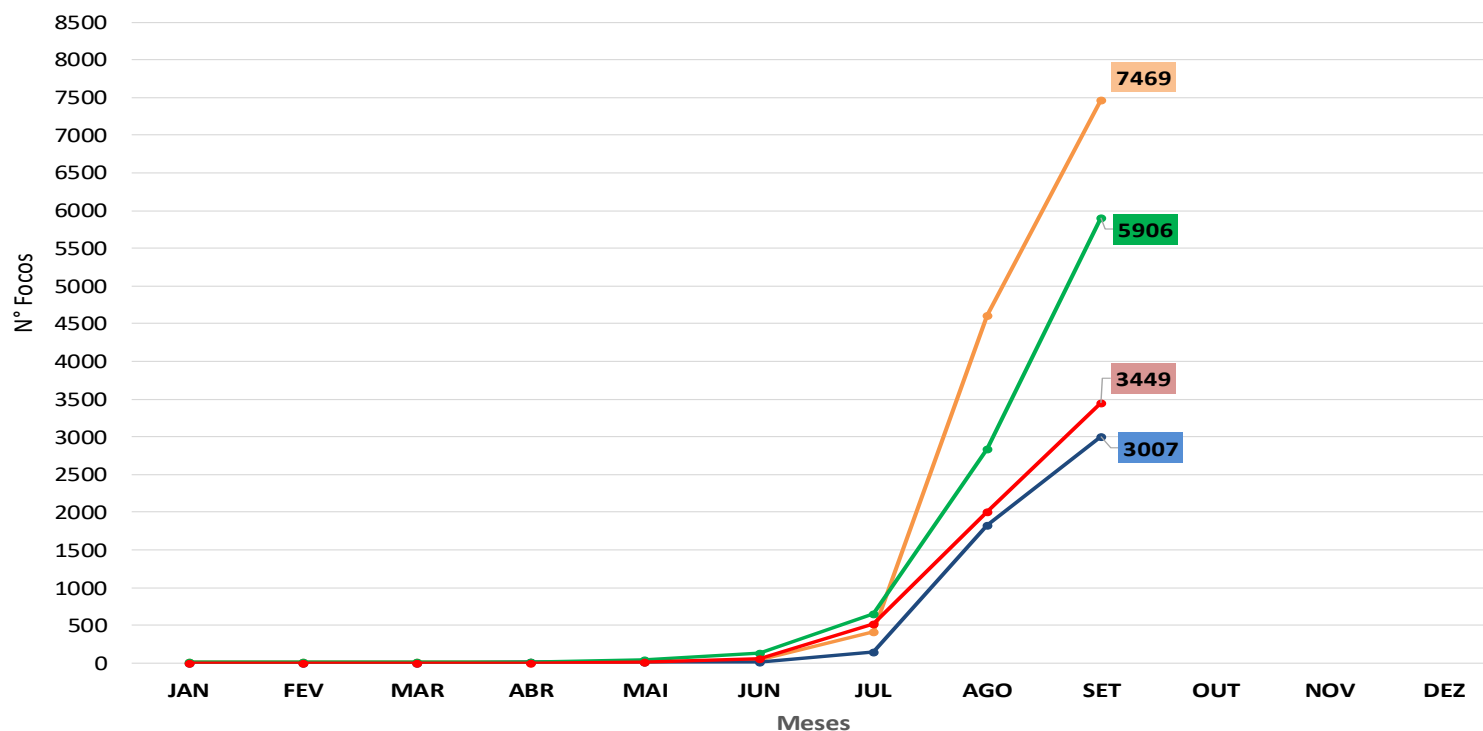

No período de **01.09.2017 a 18.09.2017** o acumulado é de 1442 focos de calor. O município de Feijó lidera com 275 focos de acordo com o gráfico ao lado. O acumulado anual observado é de **3.449 focos**. No gráfico acima observamos que no ano de 2017 no período de **01.01 a 18.09.2017**, o registro de focos de calor é inferior quando comparado aos anos de 2005 e 2016.

BOLETIM

Focos de Calor



QUEIMADAS E INCÊNDIOS

Elaboração: Governo do Estado do Acre

Data: 18/09/2017

Risco de Fogo

O princípio do Risco de Fogo é de que quanto mais dias seguidos sem chuva, maior o risco de queima da vegetação (INPE). O mapa acima representa o risco de fogo para o estado do Acre conforme a descrição do risco por regional.

Regional Alto Acre: Os municípios apresentam risco de fogo MÉDIO a CRÍTICO e com pontos isolados de risco BAIXO.

Regional Baixo Acre: Os municípios apresentam risco de fogo BAIXO a CRÍTICO ao longo das rodovias e com pontos isolados de risco MÍNIMO.

Regional Purus: Os municípios apresentam risco de fogo BAIXO a CRÍTICO e com pontos isolados de risco MÍNIMO.

Regional Tarauacá Envira: Os municípios de Tarauacá e Feijó apresentam risco de fogo de MÍNIMO a CRÍTICO. Jordão apresenta risco de fogo BAIXO a MÉDIO com pontos isolados de risco ALTO.

Regional Juruá: Os municípios de Rodrigues Alves, Cruzeiro do Sul e Mâncio Lima apresentam risco de fogo MÍNIMO a BAIXO. As demais localidades apresentam risco de fogo BAIXO e com pontos isolados de risco CRÍTICO.

Neste sentido a orientação é evitar o uso do fogo, sob pena de ocorrência de incêndios descontrolados.

HISTOGRAMA DIÁRIO DE FOCOS DE QUEIMADAS

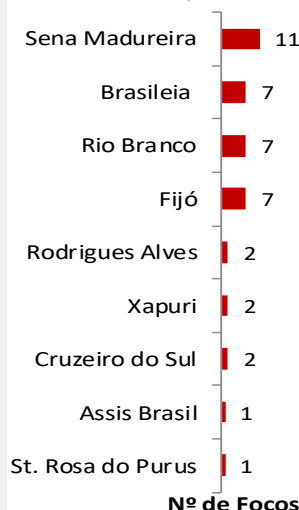

Focos de Queima

No período do dia **17.09.2017** 11:40h a **18.09.2017** 11:40h (horário de Brasília/DF) houve registro de 40 focos de calor no estado do Acre, segundo satélite de referência.

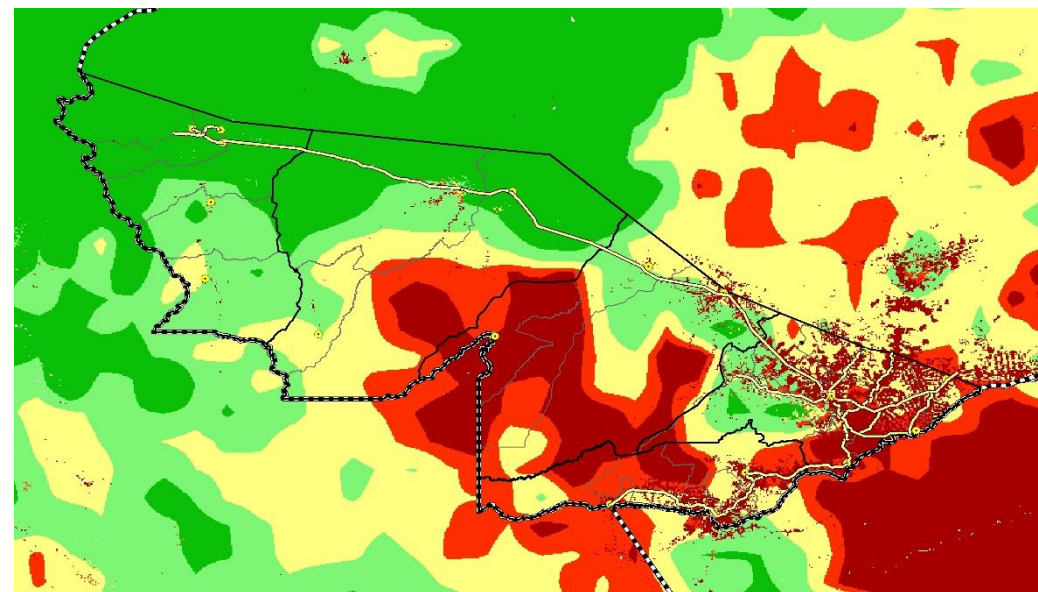

LEGENDA

■ Mínimo ■ Baixo ■ Médio ■ Alto ■ Crítico □ Indeterminado

FONTE: PROARCO/INPE(2017)