

# BOLETIM

# Meteorológico

## PREVISÃO DO TEMPO

Elaboração: Governo do Estado do Acre

Data: 12/09/2017

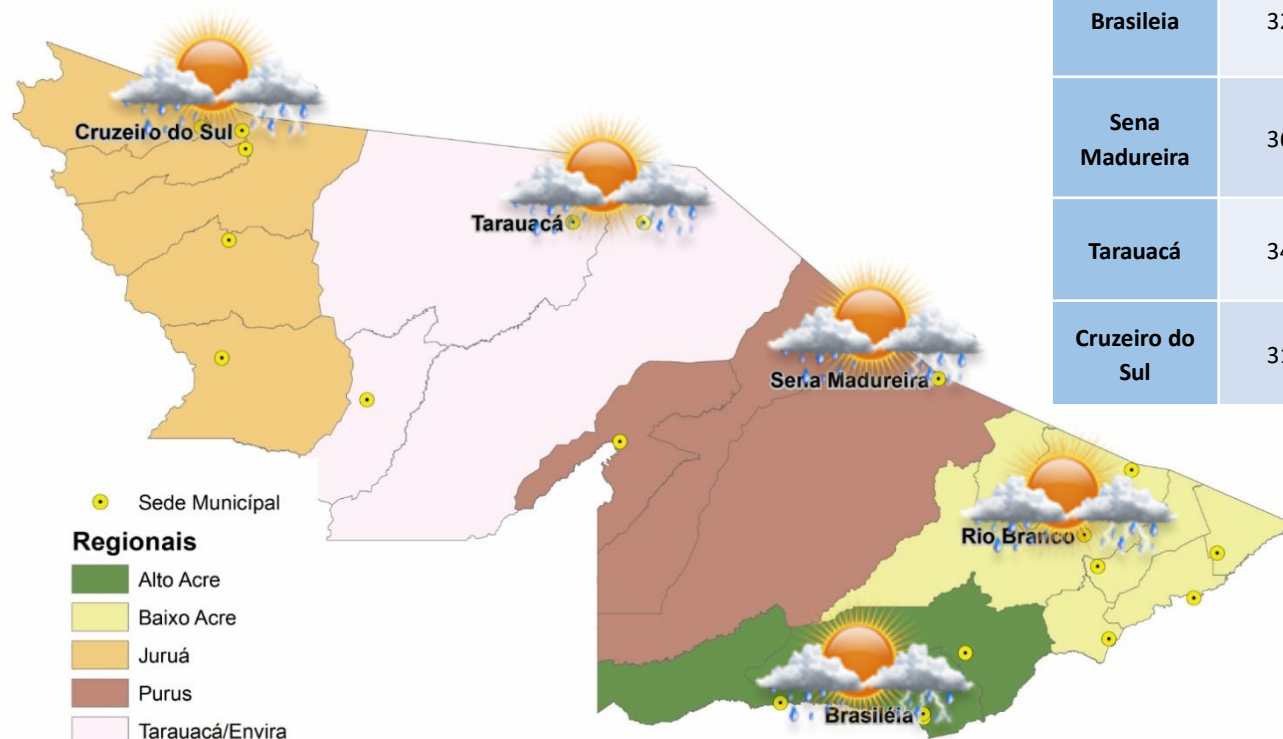

### PREVISÕES REGIONAIS (Fonte: CPTEC)

CIDADE	Temp. (°C)		UR (%)		Vento (km)		CONDIÇÃO DO TEMPO
	MAX/MIN	MAX/MIN	VEL.	DIR.			
Rio Branco	35/21	95/64	3	SE	Pancadas de chuva - chuva de curta duração e pode ser acompanhada de trovoadas a qualquer hora do dia.		
Brasileia	32/19	97/71	3	SE	Pancadas de chuva - chuva de curta duração e pode ser acompanhada de trovoadas a qualquer hora do dia.		
Sena Madureira	36/22	94/62	3	S	Pancadas de chuva - chuva de curta duração e pode ser acompanhada de trovoadas a qualquer hora do dia.		
Tarauacá	34/21	93/67	3	O	Pancadas de chuva - chuva de curta duração e pode ser acompanhada de trovoadas a qualquer hora do dia.		
Cruzeiro do Sul	31/21	99/63	3	NNE	Pancadas de chuva - chuva de curta duração e pode ser acompanhada de trovoadas a qualquer hora do dia.		

A terça-feira será quente e ensolarada no Acre. A previsão é de um dia de céu parcialmente nublado a nublado com pancadas isoladas de chuva e trovoadas a partir da tarde na capital e em todas as demais regiões do estado. Há possibilidade de temporais pontuais com ventanias.



# BOLETIM

# Hidrométrico

## NÍVEL DOS RIOS

**Elaboração:** Governo do Estado do Acre

**Data:** (12/09/2017)

Fonte: ANA  
CEPDEC\*  
Dados das 07:00h - Brasília

↓ Descendo ↑ Subindo

SL - Sem Leitura

Na leitura de hoje (12/09/2017) os rios monitorados registram elevação de nível, exceto Rio Acre em Assis Brasil – 2,71 m. No cotograma o Rio Acre em Rio Branco apresenta elevação, o nível registrado é de 1,74 m (linha azul), mostrando-se acima da mínima histórica – 1,44 m (linha verde) quando comparado ao mesmo dia com anos anteriores.

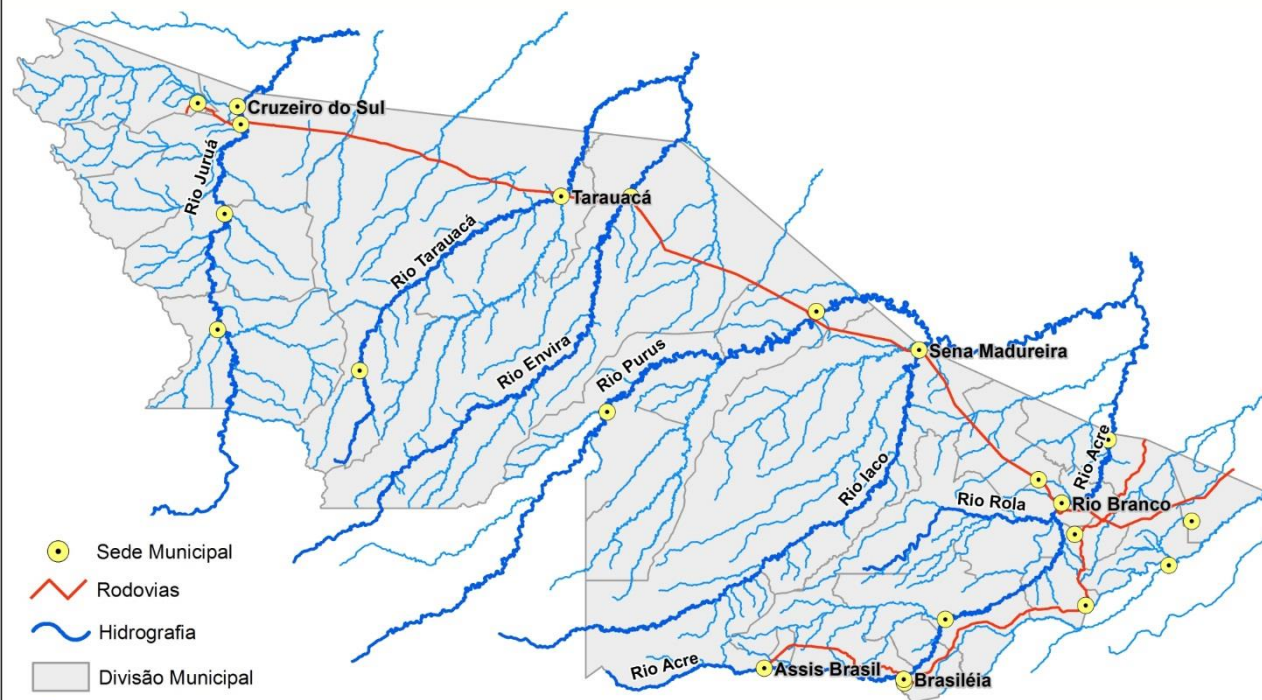

Rio – Localização	Cota de Alerta   Cota de Estiagem	Leitura do Dia Anterior/ Atual	
Rio Acre - Assis Brasil	3,50   4,00	2,74 2,71	↓
Rio Acre – Brasileia	3,50   4,00	1,07 1,20	↑
Rio Acre – Xapuri	2,00   2,20	1,77 1,78	↑
Rio Acre – Rio Branco	2,69   3,00	1,69 1,74	↑
Rio Rola – Rio Branco	3,00   3,50	1,31 1,33	↑
Rio Iaco – Sena Madureira	2,00 2,20	0,67 0,69	↑
Rio Tarauacá - Tarauacá	2,00 2,20	3,58 3,71	↑
Rio Juruá - Thaumaturgo	2,00 2,50	SL SL	
Rio Juruá – Porto Walter	2,00  2,30	SL SL	
Rio Juruá – Cruzeiro do Sul	2,00  2,30	4,08 4,09	↑
Rio Envira – Feijó	2,00  2,50	3,64 3,67	↑

Tendência do nível do Rio Acre (Rio Branco) - SETEMBRO/2017

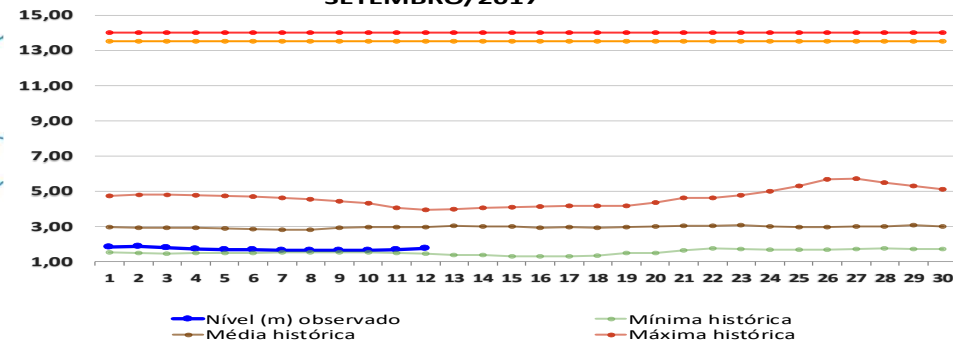



# BOLETIM

# Pluviométrico

## CHUVA

**Elaboração:** Governo do Estado do Acre

FONTE: INMET/ANA/CPRM

**Data:** 12/09/2017

No período de 01 a 12/09/2017 o maior registro de precipitação acumulada foram no Parque Chandless (Manoel Urbano) – 84,0 mm e Boca do Acre (AM) – 83,2 mm conforme pontos de monitoramento listados na Figura 1. A Figura 2 indica maior registro de precipitação na região de Cruzeiro do Sul – 71,0 mm , Mâncio Lima – 70,6 mm e Feijó – 64,8 mm.

**Figura 1. Acumulado de precipitação para Estado do Acre mês de Setembro de 2017**

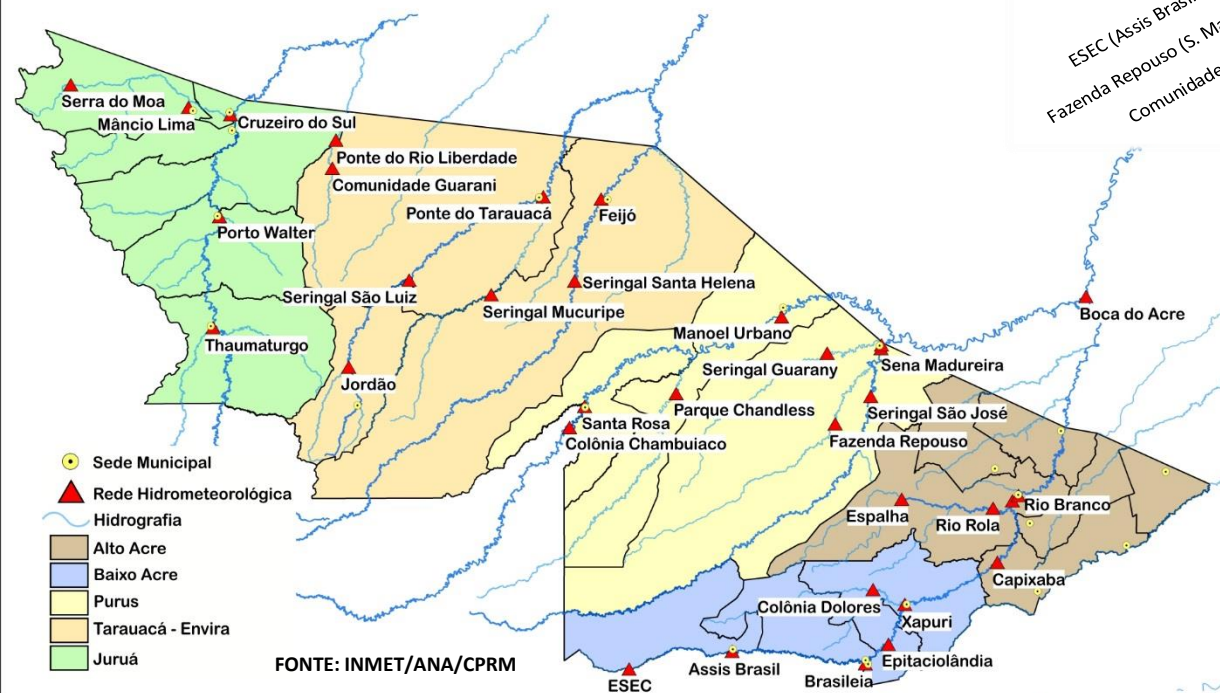
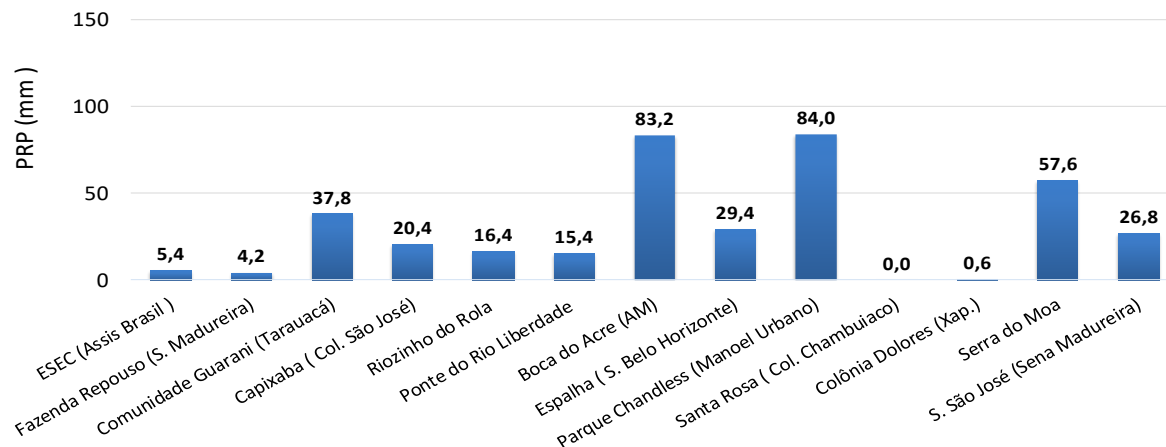

**Figura 2. Acumulado de precipitação para Estado do Acre mês de Setembro de 2017**

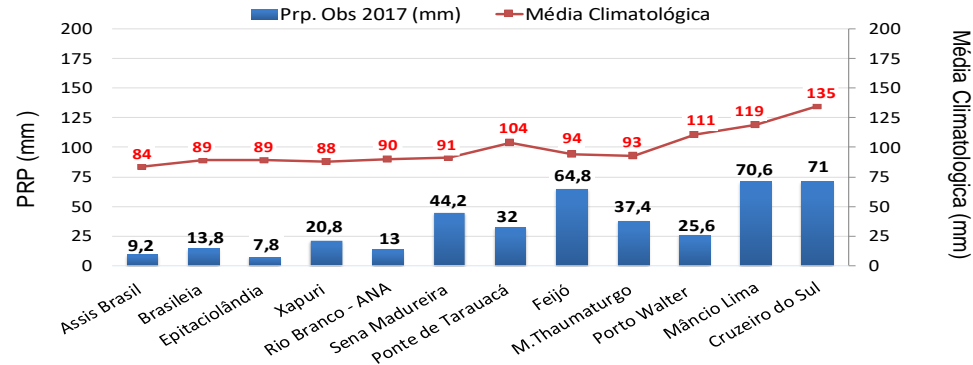

# BOLETIM

# Focos de Calor

## QUEIMADAS E INCÊNDIOS

Elaboração: Governo do Estado do Acre

Data: 12/09/2017

### Acumulado Mês de Setembro

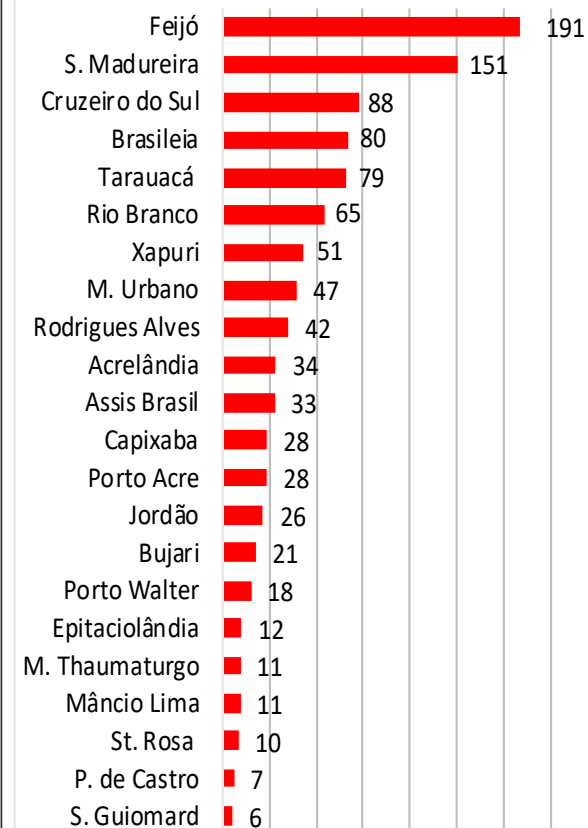

Nº Focos de Calor

FONTE: PROARCO/INPE(2017) \* satélite de referência

### Comparativo de Focos de Calor no Estado do Acre -12/09

— 2005 — 2010 — 2016 — 2017

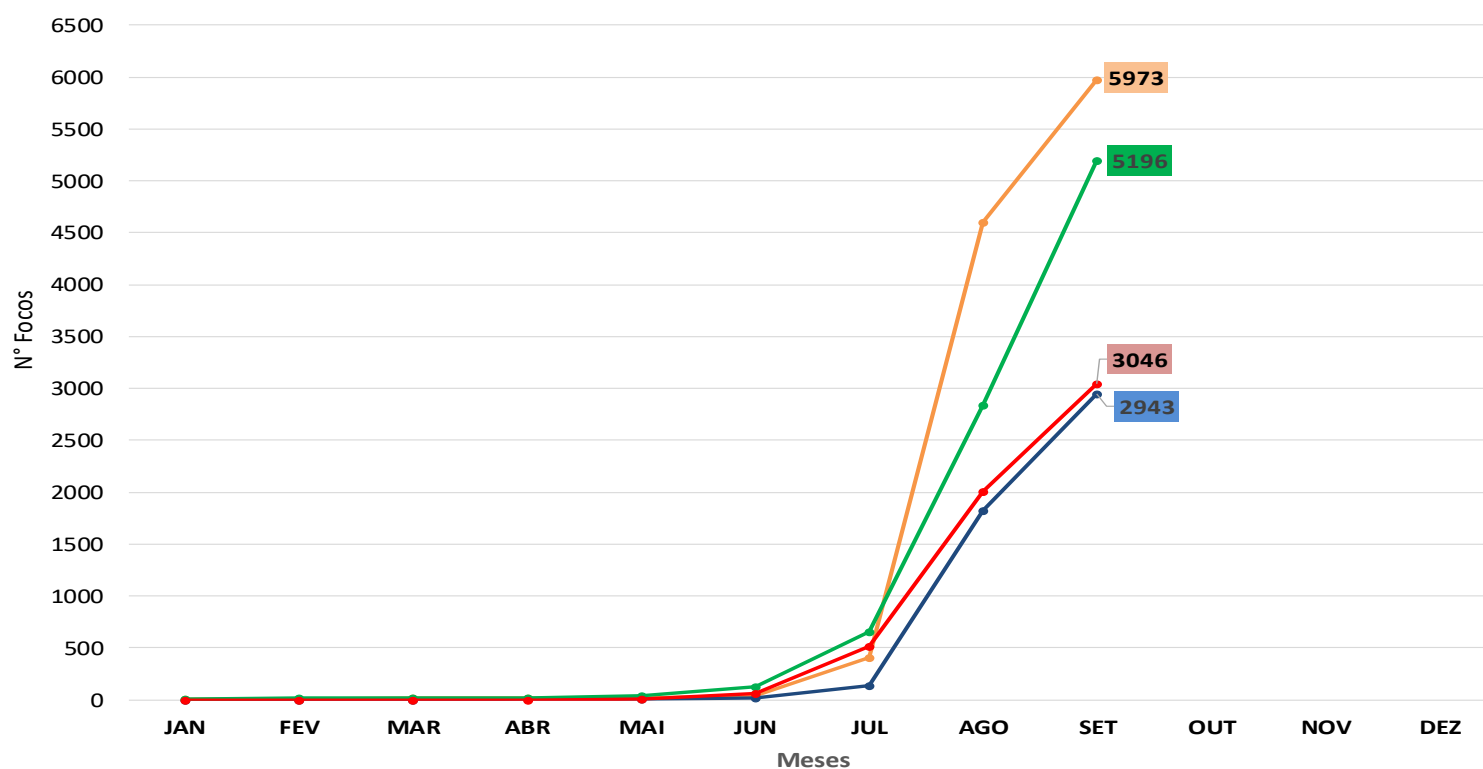

No período de **01.09.2017 a 12.09.2017** o acumulado é de 1039 focos de calor. O município de Feijó lidera com 191 focos de acordo com o gráfico ao lado. O acumulado anual observado é de **3.046 focos**. No gráfico acima observamos que no ano de 2017 no período de **01.01 a 12.09.2017**, o registro de focos de calor é inferior quando comparado aos anos de 2005 e 2016.



# BOLETIM

# Focos de Calor

## QUEIMADAS E INCÊNDIOS

**Elaboração:** Governo do Estado do Acre

**Data:** 12/09/2017

### Risco de Fogo

O princípio do Risco de Fogo é de que quanto mais dias seguidos sem chuva, maior o risco de queima da vegetação (INPE). O mapa acima representa o risco de fogo para o estado do Acre conforme a descrição do risco por regional.

**Regional Alto Acre:** Os municípios de Brasileia, Epitaciolândia e Xapuri apresentam risco de fogo de BAIXO a CRÍTICO, o município de Assis Brasil apresenta risco de BAIXO a MÉDIO.

**Regional Baixo Acre:** Os municípios apresentam risco de fogo BAIXO a CRÍTICO ao longo das rodovias.

**Regional Purus:** Os municípios de Sena Madureira, Manoel Urbano apresentam risco de fogo MÍNIMO a CRÍTICO em torno da BR 364, Santa Rosa do Purus e a área que compreende o Parque Chandless apresenta pontos de risco de fogo MÍNIMO a MÉDIO.

**Regional Tarauacá Envira:** Os municípios apresentam risco de fogo de MÍNIMO a ALTO, e em algumas localidades e entorno da BR 364 apresentam risco de fogo MÉDIO a CRÍTICO.

**Regional Juruá:** Os municípios de Mâncio Lima, Rodrigues Alves, Cruzeiro do Sul, Porto Walter e Marechal Thaumaturgo apresentam risco de fogo MÍNIMO a MÉDIO. Neste sentido a orientação é evitar o uso do fogo, sob pena de ocorrência de incêndios descontrolados.

### HISTOGRAMA DIÁRIO DE FOCOS DE QUEIMADAS

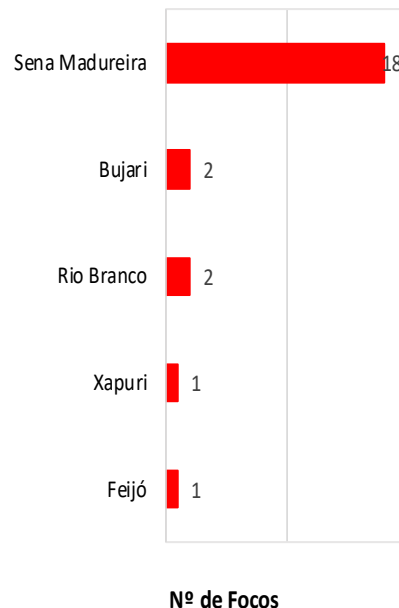

FONTE: PROARCO/INPE(2017)

### Focos de Queima

No período do dia **11.09.2017 11:40h** a **12.09.2017 11:40h** (horário de Brasília/DF) houve registro de 24 focos de calor no estado do Acre, segundo satélite de referência.

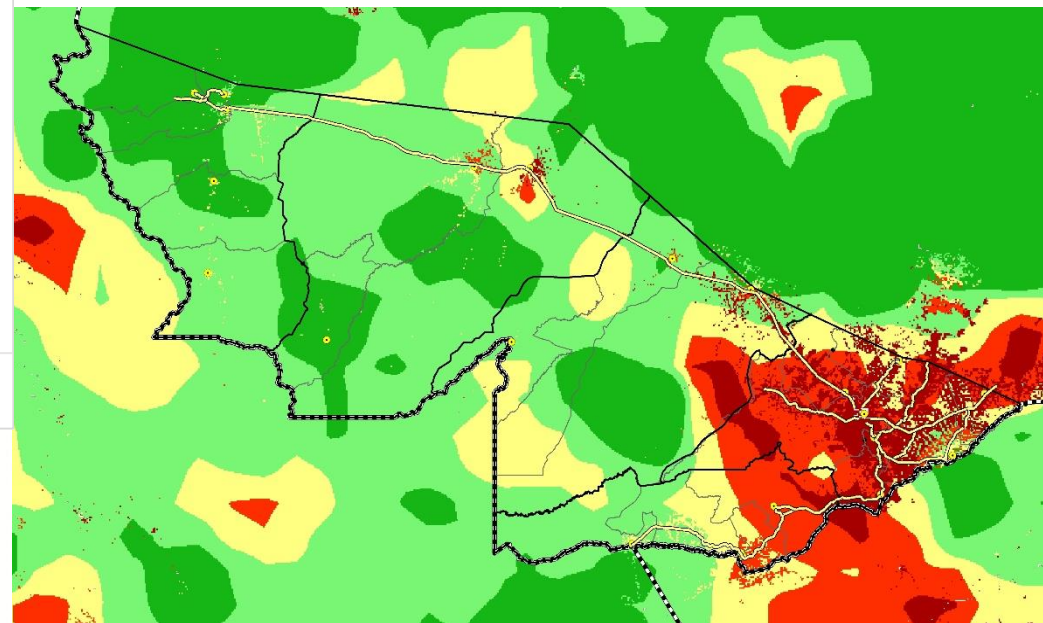

### LEGENDA

■ Mínimo ■ Baixo ■ Médio ■ Alto ■ Crítico □ Indeterminado