

# BOLETIM

# Meteorológico

## PREVISÃO DO TEMPO

Elaboração: Governo do Estado do Acre

Data: 11/09/2017

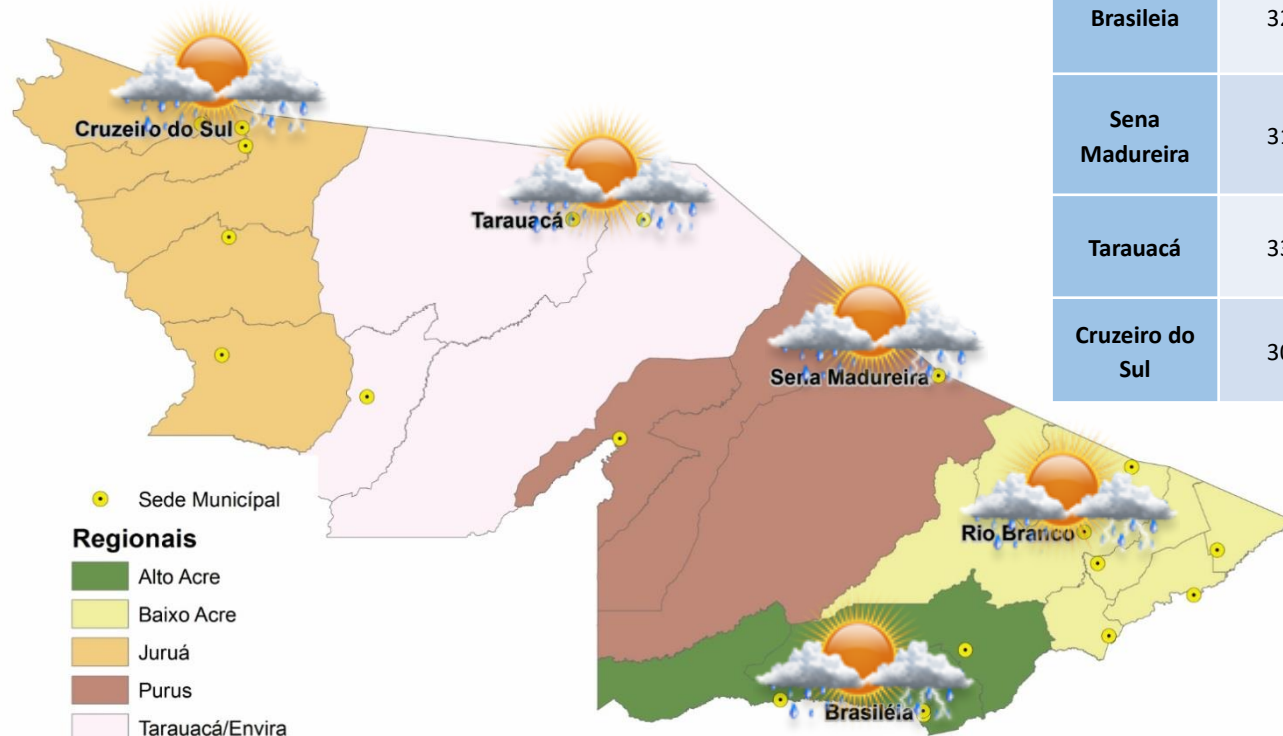

PREVISÕES REGIONAIS (Fonte: CPTEC)					
CIDADE	Temp. (°C)		Vento (km)		CONDIÇÃO DO TEMPO
	MAX/MIN	UR (%)	VEL.	DIR.	
Rio Branco	35/22	95/66	3	SSE	Pancadas de chuva - chuva de curta duração e pode ser acompanhada de trovoadas a qualquer hora do dia.
Brasileia	32/21	93/55	3	SE	Pancadas de chuva - chuva de curta duração e pode ser acompanhada de trovoadas a qualquer hora do dia.
Sena Madureira	31/22	93/64	3	S	Pancadas de chuva - chuva de curta duração e pode ser acompanhada de trovoadas a qualquer hora do dia.
Tarauacá	33/22	93/64	3	SSO	Pancadas de chuva - chuva de curta duração e pode ser acompanhada de trovoadas a qualquer hora do dia.
Cruzeiro do Sul	30/22	92/43	3	SSE	Pancadas de chuva - chuva de curta duração e pode ser acompanhada de trovoadas a qualquer hora do dia.



# AVISO Meteorológico



**AVISOS METEOROLÓGICOS VIGENTES PARA ESTADO DO ACRE**



**Elaboração:** Governo do Estado do Acre

**Data:** 11/09/2017

## Aviso Meteorológico (11/09)

No Estado haverá pancadas de chuva, que localmente devem ser de forte intensidade, acompanhadas de descargas elétricas, ocasionais rajadas de ventos pontuais e acumulados expressivos de precipitação.

(Fonte: CPTEC)

## Aviso SIPAM (11/09)

A Divisão de Meteorologia do Sistema de Proteção da Amazônia informa que todo o centro-oeste do Estado ainda deve permanecer com o céu carregado de nuvens. Nessa região devem ocorrer pancadas de chuvas e trovoadas, permanecendo o tempo nublado durante todo o dia. O centro-leste do Estado inclusive na Capital Rio Branco o sol também deve aparecer por entre nuvens, variando entre parcialmente nublado a nublado. Nessa região a previsão é de pancadas de chuvas seguidas de trovoadas em áreas isoladas.

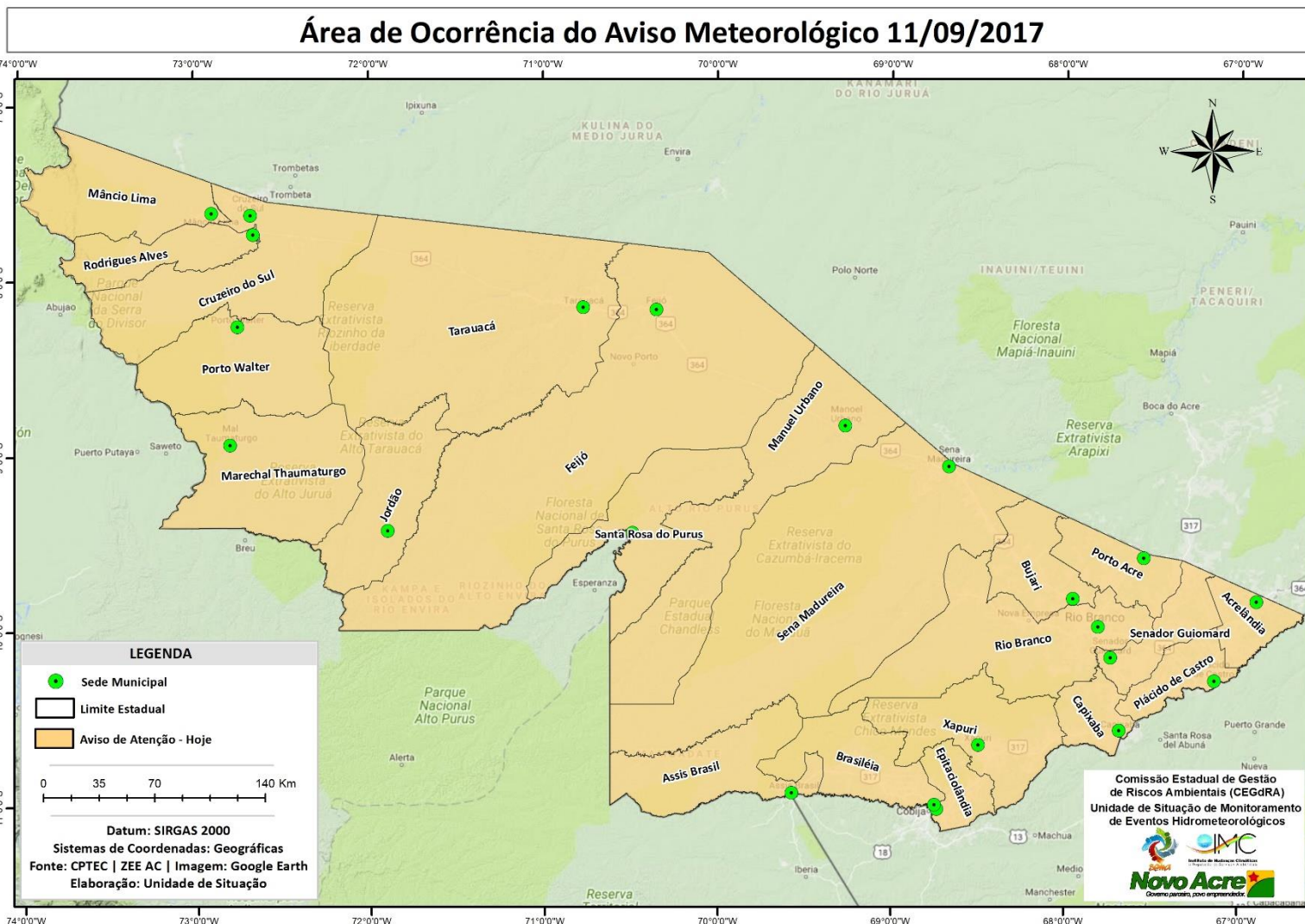



# BOLETIM

# Hidrométrico

## NÍVEL DOS RIOS

**Elaboração:** Governo do Estado do Acre

**Data:** (11/09/2017)

Fonte: ANA  
CEPDEC\*

Dados das 07:00h - Brasília

↓ Descendo ↑ Subindo

SL - Sem Leitura

Na leitura de hoje (11/09/2017) os rios monitorados registram elevação de nível, exceto Rio Acre em Assis Brasil – 2,74 m, Rio Acre em Xapuri – 1,77 m, Rio Iaco em Sena Madureira – 0,67 m e Rio Juruá em Cruzeiro do Sul – 4,08 m. No cotograma o Rio Acre em Rio Branco apresenta elevação, o nível registrado é de 1,69 m (linha azul), mostrando-se acima da mínima histórica – 1,49 m (linha verde) quando comparado ao mesmo dia com anos anteriores.

Rio – Localização	Cota de Alerta   Cota de Estiagem	Leitura do Dia Anterior/ Atual	
Rio Acre - Assis Brasil	3,50   4,00	2,76 2,74	↓
Rio Acre – Brasileia	3,50   4,00	1,05 1,07	↑
Rio Acre – Xapuri	2,00   2,20	1,83 1,77	↓
Rio Acre – Rio Branco	2,69   3,00	1,62 1,69	↑
Rio Rola – Rio Branco	3,00   3,50	1,29 1,31	↑
Rio Iaco – Sena Madureira	2,00 2,20	0,70 0,67	↓
Rio Tarauacá - Tarauacá	2,00 2,20	3,56 3,58	↑
Rio Juruá - Thaumaturgo	2,00 2,50	SL SL	
Rio Juruá – Porto Walter	2,00  2,30	SL SL	
Rio Juruá – Cruzeiro do Sul	2,00  2,30	4,20 4,08	↓
Rio Envira – Feijó	2,00  2,50	4,62 4,64	↑

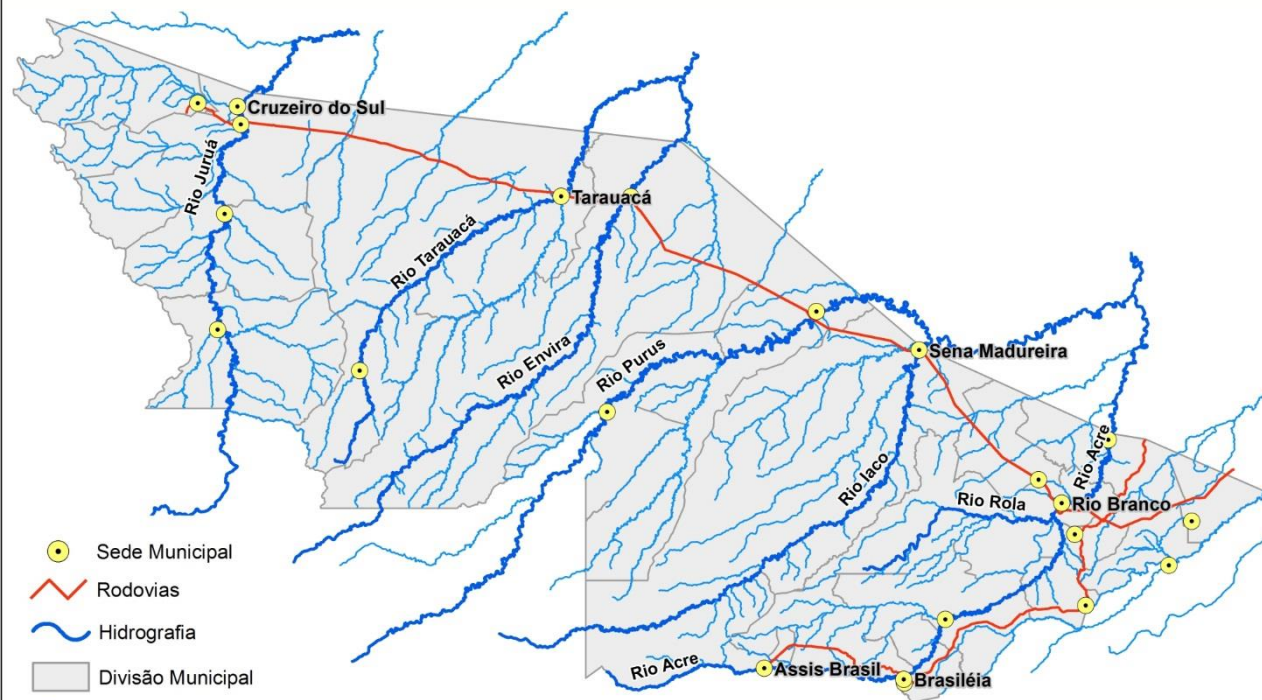

Tendência do nível do Rio Acre (Rio Branco) - SETEMBRO/2017

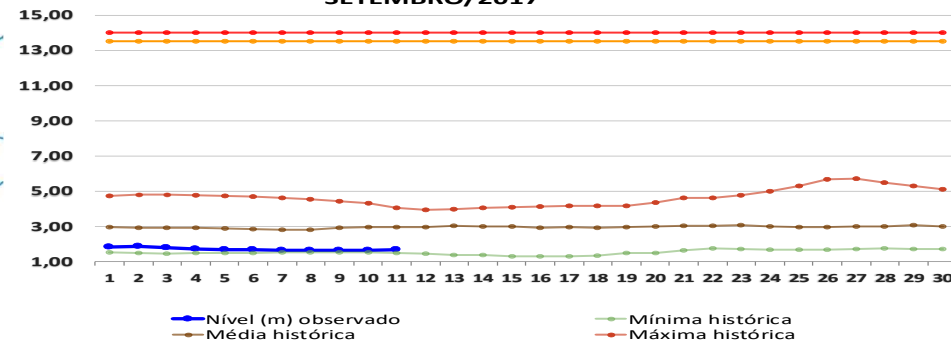



# BOLETIM

# Pluviométrico

## CHUVA

**Elaboração:** Governo do Estado do Acre

FONTE: INMET/ANA/CPRM

**Data:** 11/09/2017

No período de 01 a 11/09/2017 o maior registro de precipitação acumulada foram no Parque Chandless (Manoel Urbano) – 83,4 mm e Boca do Acre (AM) – 54,8 mm conforme pontos de monitoramento listados na Figura 1. A Figura 2 indica maior registro de precipitação na região de Mâncio Lima – 70,0 mm, Cruzeiro do Sul – 67,8 mm e Marechal Thaumaturgo – 37,4 mm.

**Figura 1. Acumulado de precipitação para Estado do Acre mês de Setembro de 2017**

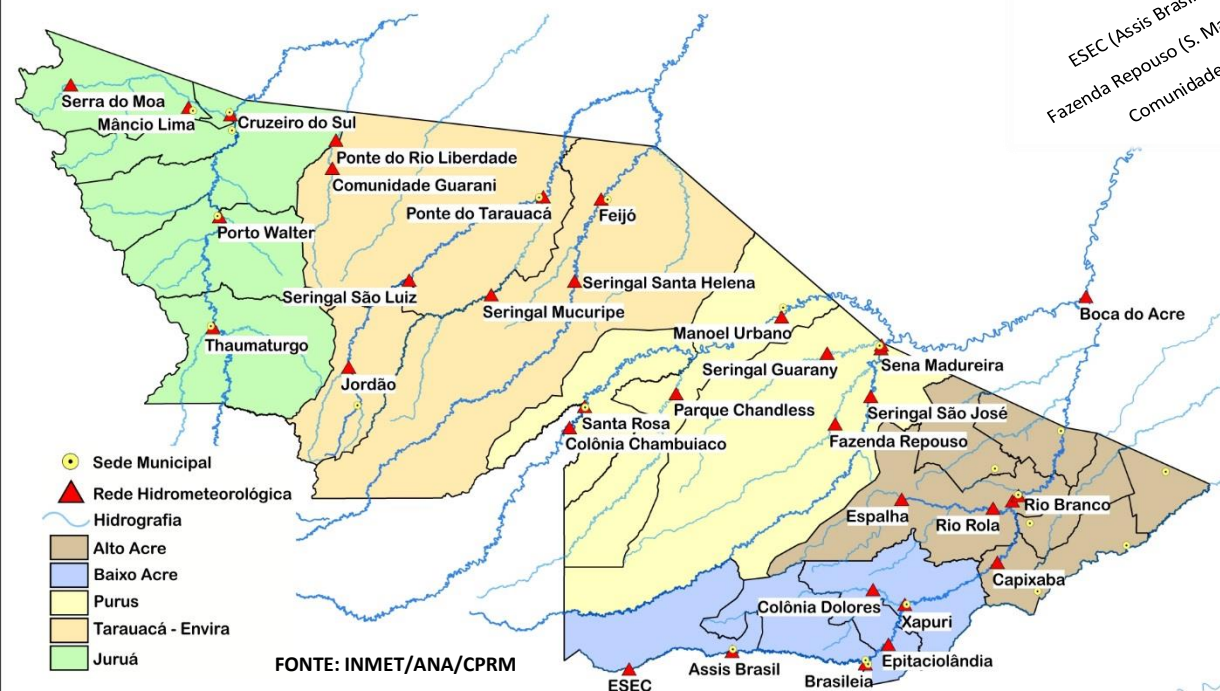
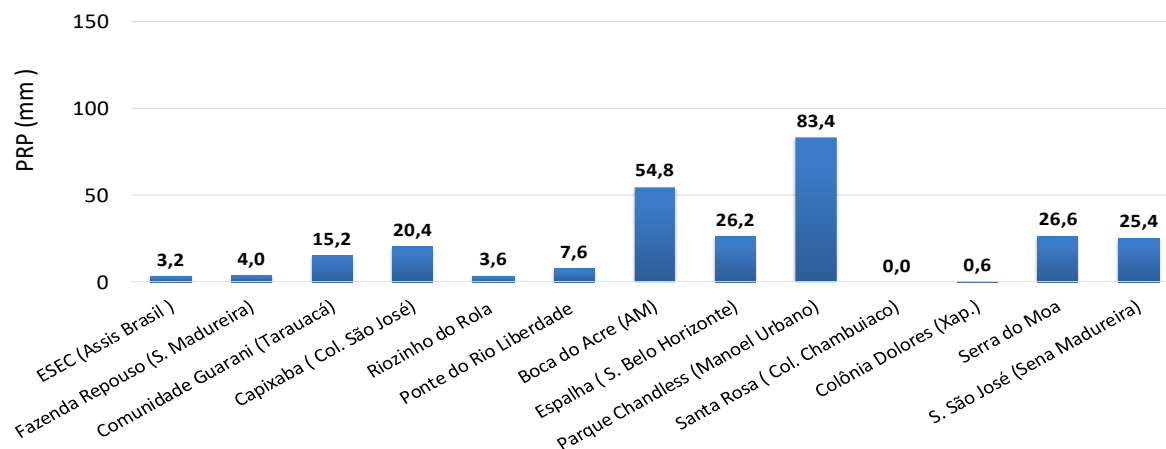

**Figura 2. Acumulado de precipitação para Estado do Acre mês de Setembro de 2017**

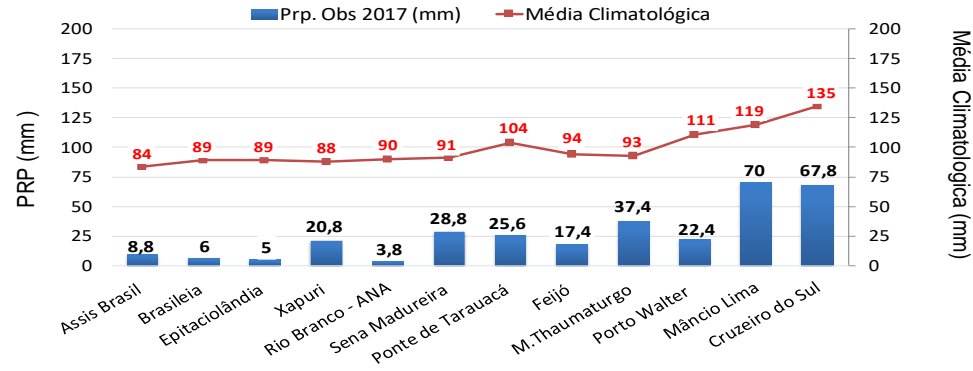

# BOLETIM

# Focos de Calor

## QUEIMADAS E INCÊNDIOS

Elaboração: Governo do Estado do Acre

Data: 11/09/2017

### Acumulado Mês de Setembro

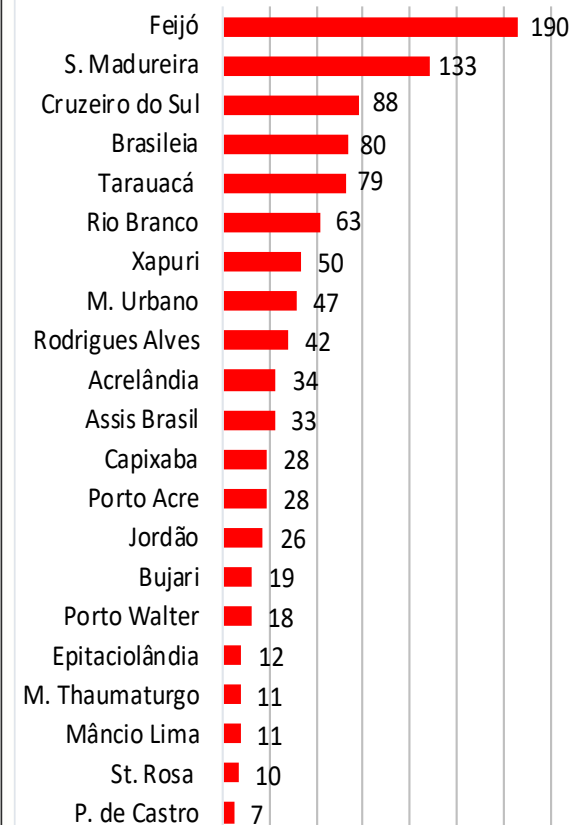

Nº Focos de Calor

FONTE: PROARCO/INPE(2017) \* satélite de referência

### Comparativo de Focos de Calor no Estado do Acre -11/09

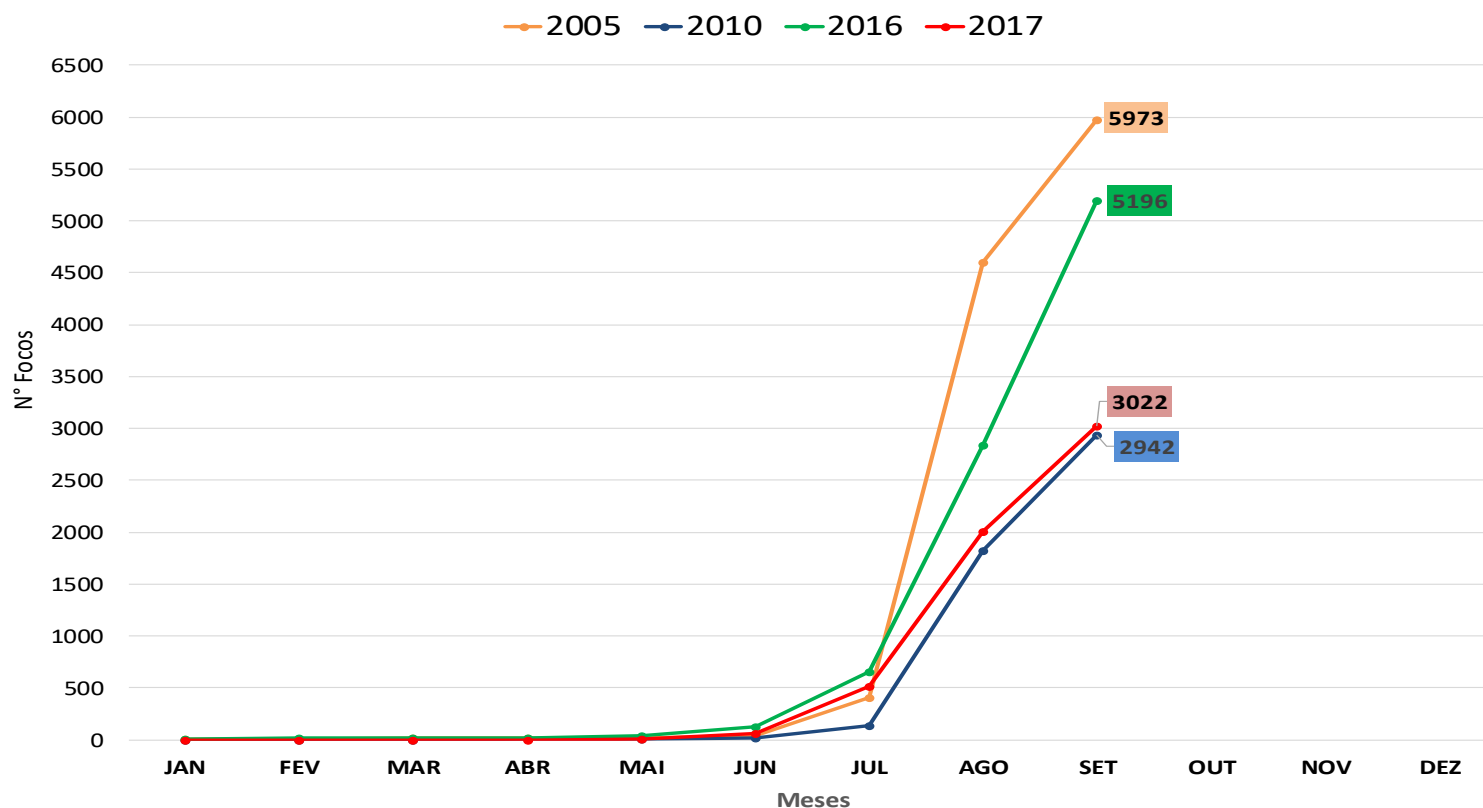

No período de **01.09.2017 a 11.09.2017** o acumulado é de 1015 focos de calor. O município de Feijó lidera com 190 focos de acordo com o gráfico ao lado. O acumulado anual observado é de **3.022 focos**. No gráfico acima observamos que no ano de 2017 no período de **01.01 a 11.09.2017**, o registro de focos de calor é inferior quando comparado aos anos de 2005 e 2016.



# BOLETIM

# Focos de Calor

## QUEIMADAS E INCÊNDIOS

**Elaboração:** Governo do Estado do Acre

**Data:** 11/09/2017

### Risco de Fogo

O princípio do Risco de Fogo é de que quanto mais dias seguidos sem chuva, maior o risco de queima da vegetação (INPE). O mapa acima representa o risco de fogo para o estado do Acre conforme a descrição do risco por regional.

**Regional Alto Acre:** Os municípios de Assis Brasil, Brasileia, Epitaciolândia e Xapuri apresentam risco de fogo de BAIXO a MÉDIO.

**Regional Baixo Acre:** Os municípios apresentam risco de fogo MÍNIMO a MÉDIO, o município de Acrelândia apresenta risco de fogo BAIXO a ALTO.

**Regional Purus:** Os municípios de Sena Madureira, Manoel Urbano e Santa Rosa do Purus apresentam risco de fogo MÍNIMO a MÉDIO, a área que compreende o Parque Chandless apresenta pontos de risco de fogo MÉDIO a ALTO.

**Regional Tarauacá Envira:** Os municípios apresentam risco de fogo de MÍNIMO a MÉDIO, e em algumas localidades e entorno da BR 364 apresentam risco de fogo MÉDIO a CRÍTICO.

**Regional Juruá:** Os municípios de Mâncio Lima, Rodrigues Alves, Cruzeiro do Sul, Porto Walter e Marechal Thaumaturgo apresentam risco de fogo MÍNIMO a MÉDIO, e em algumas localidades e entorno da BR 364 apresentam risco de fogo MÉDIO a ALTO.

Neste sentido a orientação é evitar o uso do fogo, sob pena de ocorrência de incêndios descontrolados.

### HISTOGRAMA DIÁRIO DE FOCOS DE QUEIMADAS

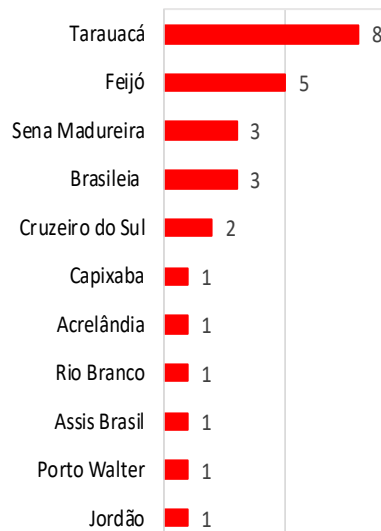

Nº de Focos

### Focos de Queima

No período do dia **10.09.2017 11:40h** a **11.09.2017 11:40h** (horário de Brasília/DF) houve registro de 27 focos de calor no estado do Acre, segundo satélite de referência.

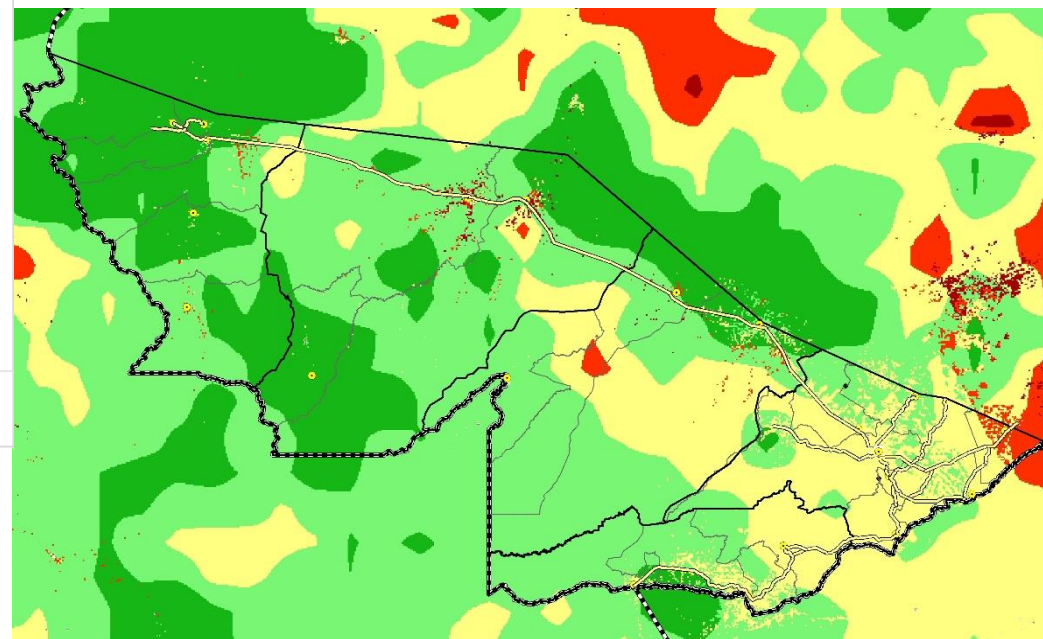

### LEGENDA

■ Mínimo ■ Baixo ■ Médio ■ Alto ■ Crítico □ Indeterminado

FONTE: PROARCO/INPE(2017)