

BOLETIM Meteorológico

PREVISÃO DO TEMPO

Elaboração: Governo do Estado do Acre

Data: 02/10/2017

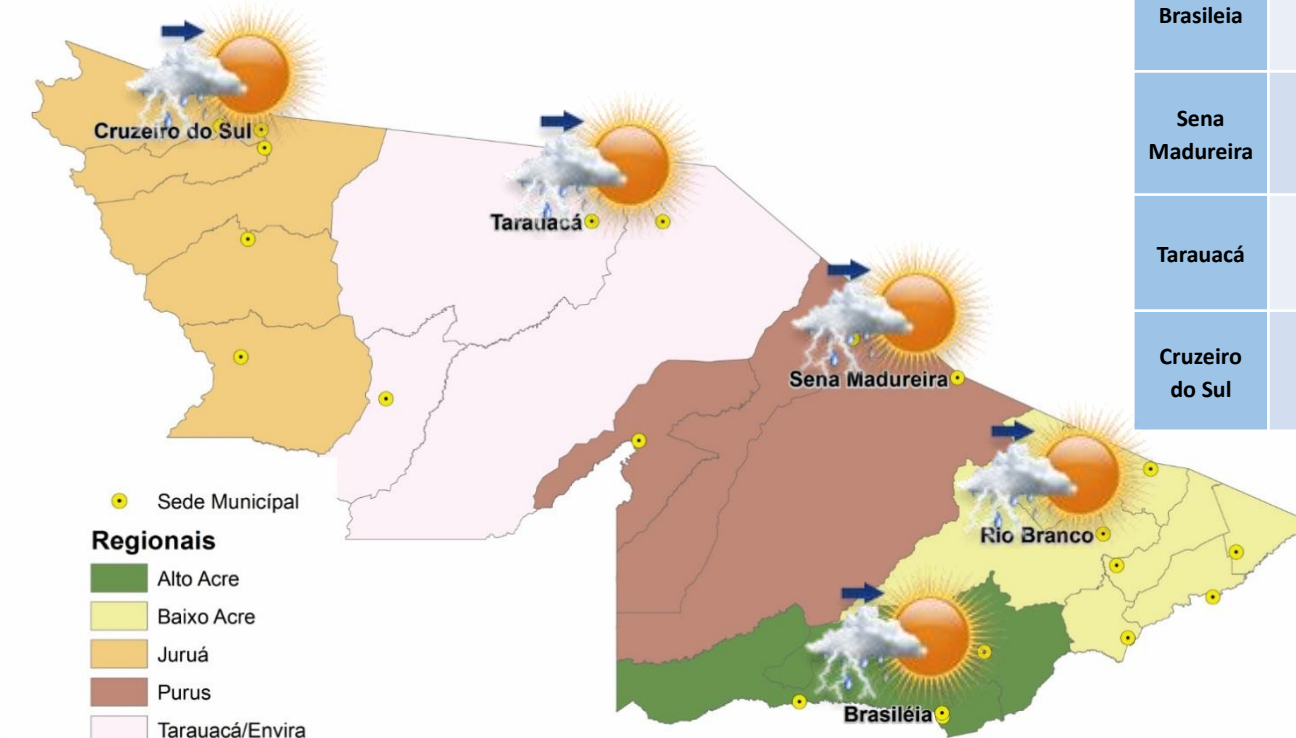

PREVISÕES REGIONAIS (Fonte: CPTEC)

CIDADE	Temp. (°C)	UR (%)	Vento (km)		CONDIÇÃO DO TEMPO
	MAX/MIN	MAX/MIN	VEL.	DIR.	
Rio Branco	35/21	84/31	3	SE	Pancadas de chuva a partir da tarde - variação de nuvens pela manhã com pancadas de chuva localizadas que poderão ser fortes e vir acompanhadas de trovoadas a partir da tarde.
Brasileia	34/21	79/40	3	ESE	Pancadas de chuva a partir da tarde - variação de nuvens pela manhã com pancadas de chuva localizadas que poderão ser fortes e vir acompanhadas de trovoadas a partir da tarde.
Sena Madureira	34/21	89/31	3	SE	Pancadas de chuva a partir da tarde - variação de nuvens pela manhã com pancadas de chuva localizadas que poderão ser fortes e vir acompanhadas de trovoadas a partir da tarde.
Tarauacá	33/20	91/29	3	SSO	Pancadas de chuva a partir da tarde - variação de nuvens pela manhã com pancadas de chuva localizadas que poderão ser fortes e vir acompanhadas de trovoadas a partir da tarde.
Cruzeiro do Sul	32/22	91/38	3	SE	Pancadas de chuva a partir da tarde - variação de nuvens pela manhã com pancadas de chuva localizadas que poderão ser fortes e vir acompanhadas de trovoadas a partir da tarde.

● Sede Municipal

Regionais

- Alto Acre
- Baixo Acre
- Juruá
- Purus
- Tarauacá/Envira

AVISO Meteorológico



AVISOS METEOROLÓGICOS VIGENTES PARA ESTADO DO ACRE



Elaboração: Governo do Estado do Acre

Data: 02/10/2017

Aviso Meteorológico (02/10)

Na área em destaque ocorrerão pancadas de chuva, que localmente podem ser de forte intensidade, acompanhadas de descargas elétricas, rajadas de vento e pontuais acumulados expressivos de precipitação.

(Fonte: CPTEC)

Aviso SIPAM (02/10)

A semana começa ensolarada em todo o Acre. Nesta segunda-feira a previsão é de céu claro a parcialmente nublado em todas as regiões acreanas, com muito sol e calor. Entre a tarde e a noite há possibilidade de chuva passageira em todas as regiões do estado. Entre a noite desta segunda-feira e a madrugada de terça-feira o tempo muda no Acre com a chegada de uma frente fria ao estado, que chegará provocando muita chuva e aumentará os riscos de temporais, mas somente na terça-feira.

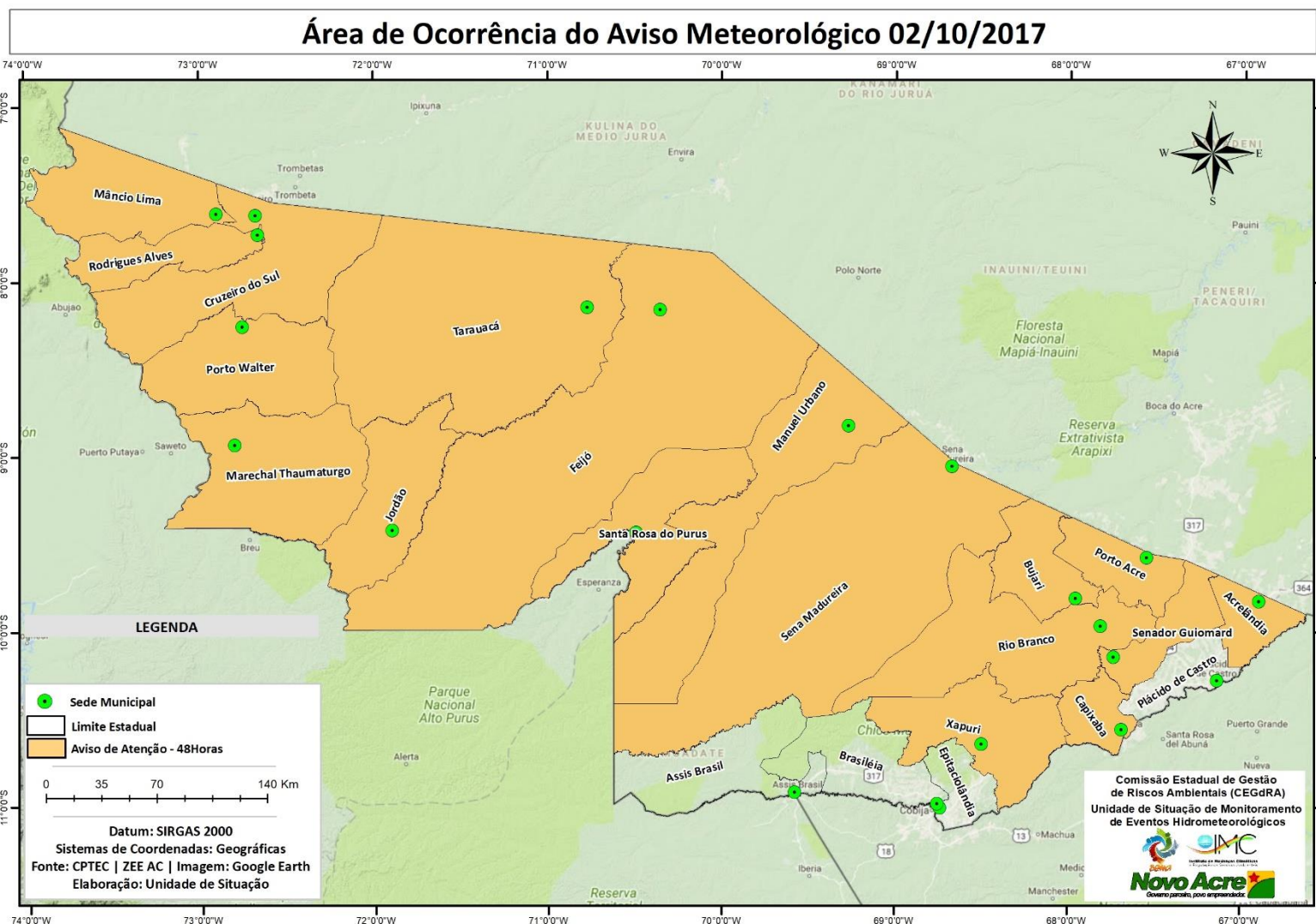

BOLETIM Hidrométrico

NÍVEL DOS RIOS

Elaboração: Governo do Estado do Acre

Data: (02/10/2017)

Fonte: ANA
CEPDEC*

Dados das 07:00h - Brasília

↓ Descendo ↑ Subindo

SL - Sem Leitura

Na leitura de hoje (02/10/2017) os rios monitorados registram elevação de nível exceto Rio Acre em Assis Brasil – 2,73 m, Rio Acre em Brasileia – 1,68 m, Rio Rola em Rio Branco – 1,15 m e Rio Envira em Feijó – 3,85 m. No cotograma o Rio Acre em Rio Branco apresenta estabilidade, o nível registrado é de 1,60 m (linha azul), mostrando-se abaixo da mínima histórica – 1,68 m (linha verde). No mesmo período não houve acumulado de precipitação significativa para o estado.

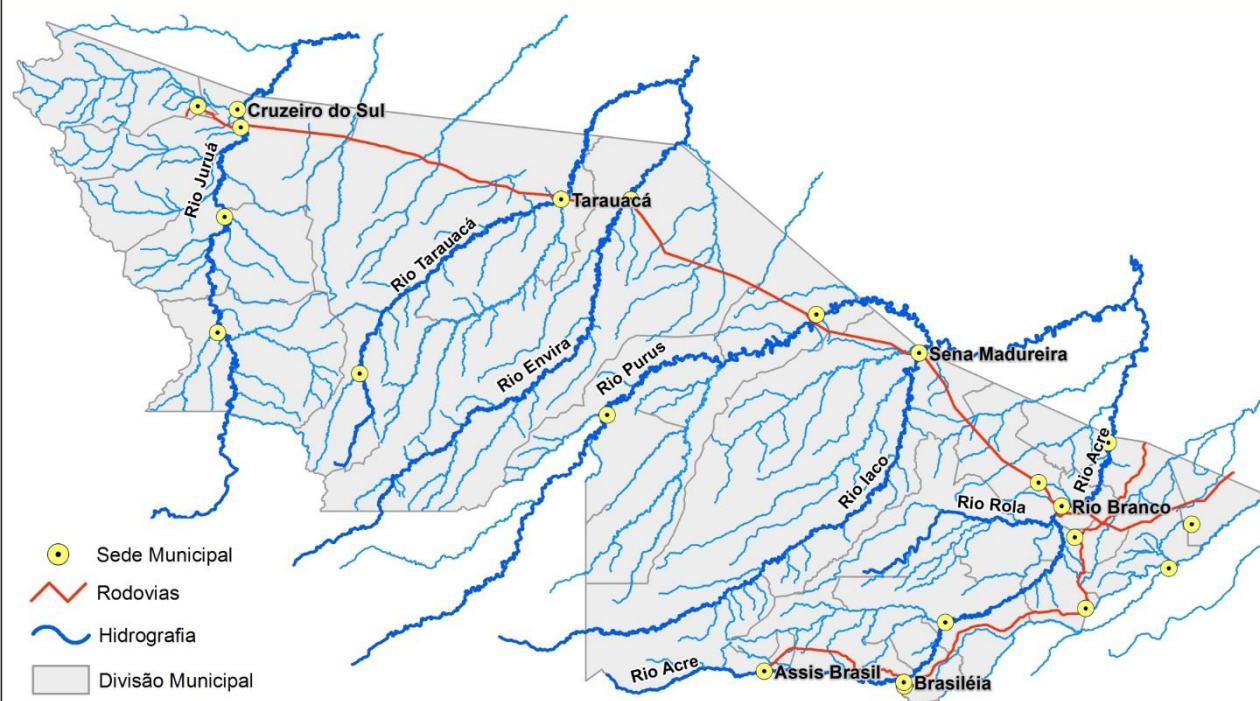

Rio – Localização	Cota de Alerta Cota de Estiagem	Leitura do Dia Anterior/ Atual	
Rio Acre - Assis Brasil	3,50 4,00	2,77 2,73	↓
Rio Acre – Brasileia	3,50 4,00	2,04 1,68	↓
Rio Acre – Xapuri	2,00 2,20	2,23 2,41	↑
Rio Acre – Rio Branco	2,69 3,00	1,60 1,60	
Rio Rola – Rio Branco	3,00 3,50	1,17 1,15	↓
Rio Iaco – Sena Madureira	2,00 2,20	0,62 0,70	↑
Rio Tarauacá - Tarauacá	2,00 2,20	3,61 3,95	↑
Rio Juruá - Thaumaturgo	2,00 2,50	SL SL	
Rio Purus – Manoel Urbano	2,00 2,30	3,88 3,92	↑
Rio Juruá – Cruzeiro do Sul	2,00 2,30	4,59 4,74	↑
Rio Envira – Feijó	2,00 2,50	3,89 3,85	↓

Tendência do nível do Rio Acre (Rio Branco) - OUTUBRO/2017

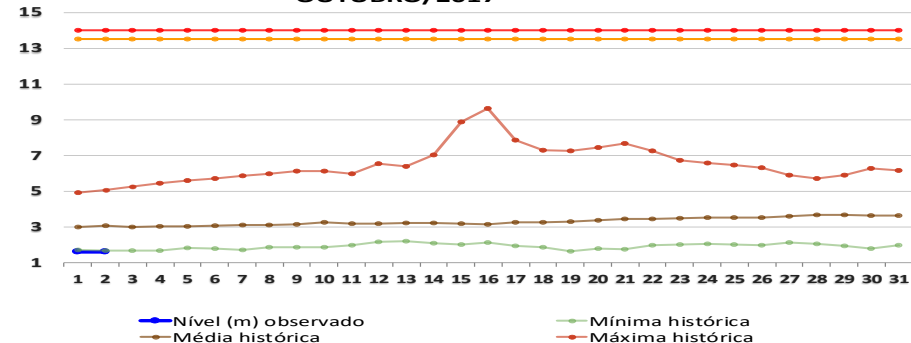

BOLETIM

Focos de Calor

QUEIMADAS E INCÊNDIOS

Elaboração: Governo do Estado do Acre

Data: 02/10/2017

Acumulado Mês de Outubro

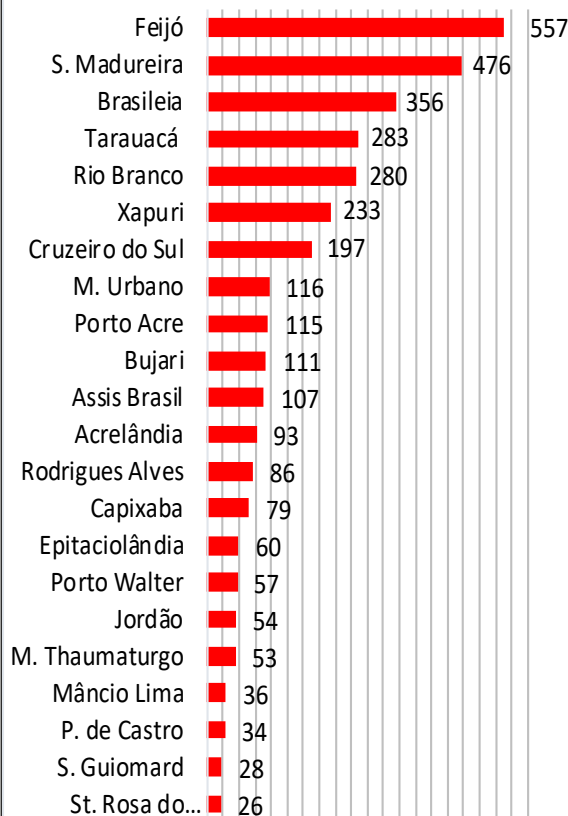

Nº Focos de Calor

FONTE: PROARCO/INPE(2017) * satélite de referência

Comparativo de Focos de Calor Anual Acumulados no Estado do Acre -02/10

— 2005 — 2010 — 2016 — 2017

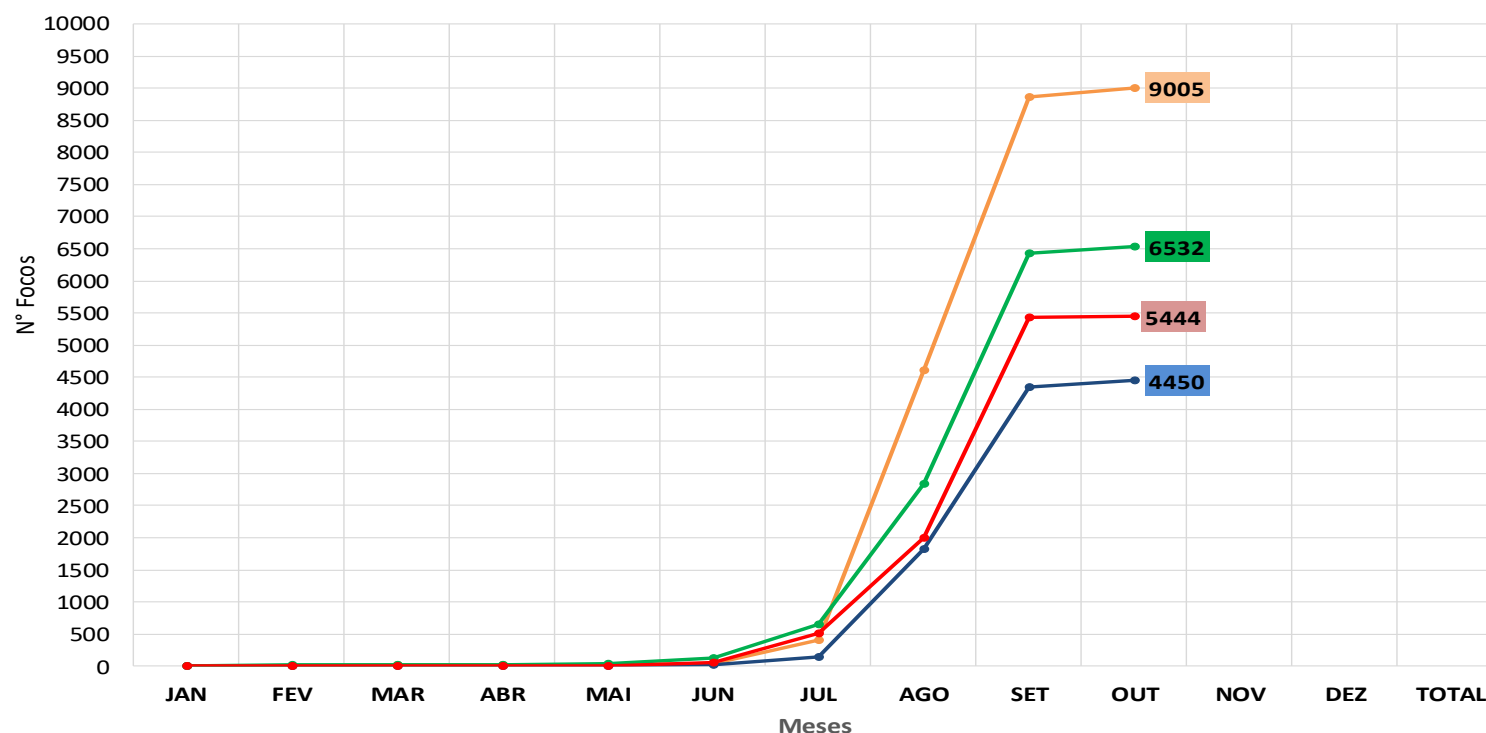

No período de **01.09.2017 a 02.10.2017** o acumulado é de 3.437 focos de calor. O município de Feijó lidera com 557 focos de acordo com o gráfico ao lado. O acumulado anual observado é de **5.444 focos**. No gráfico acima observamos que no ano de 2017 no período de **01.01 a 02.10.2017**, o registro de focos de calor é inferior quando comparado aos anos de 2005, 2010 e 2016.

BOLETIM

Focos de Calor

QUEIMADAS E INCÊNDIOS

Elaboração: Governo do Estado do Acre

Data: 02/10/2017

Risco de Fogo

O princípio do Risco de Fogo é de que quanto mais dias seguidos sem chuva, maior o risco de queima da vegetação (INPE). O mapa acima representa o risco de fogo para o estado do Acre conforme a descrição do risco por regional.

Regional Alto Acre: Os municípios apresentam risco de fogo MÉDIO a ALTO, e demais áreas com risco de fogo MÍNIMO a BAIXO.

Regional Baixo Acre: Os municípios apresentam risco de fogo MÉDIO a ALTO, principalmente próximo das rodovias, e pontos isolados de risco BAIXO.

Regional Purus: Os municípios apresentam risco de fogo MÍNIMO a ALTO, e demais áreas com risco de fogo CRÍTICO.

Regional Tarauacá Envira: Os municípios apresentam risco de fogo de MÍNIMO a MÉDIO e pontos isolados de risco ALTO a CRÍTICO.

Regional Juruá: Os municípios apresentam risco de fogo MÍNIMO a BAIXO, com pontos isolados de risco MÉDIO a CRÍTICO.

Neste sentido a orientação é evitar o uso do fogo, sob pena de ocorrência de incêndios descontrolados.

FONTE: PROARCO/INPE(2017)

Focos de Queima

No período do dia **01.10.2017** 11:40h a **02.10.2017** 11:40h (horário de Brasília/DF) houve registro de 8 focos de calor no estado do Acre, segundo satélite de referência.

MUNICÍPIOS	Nº FOCOS DE CALOR
Porto Acre	8

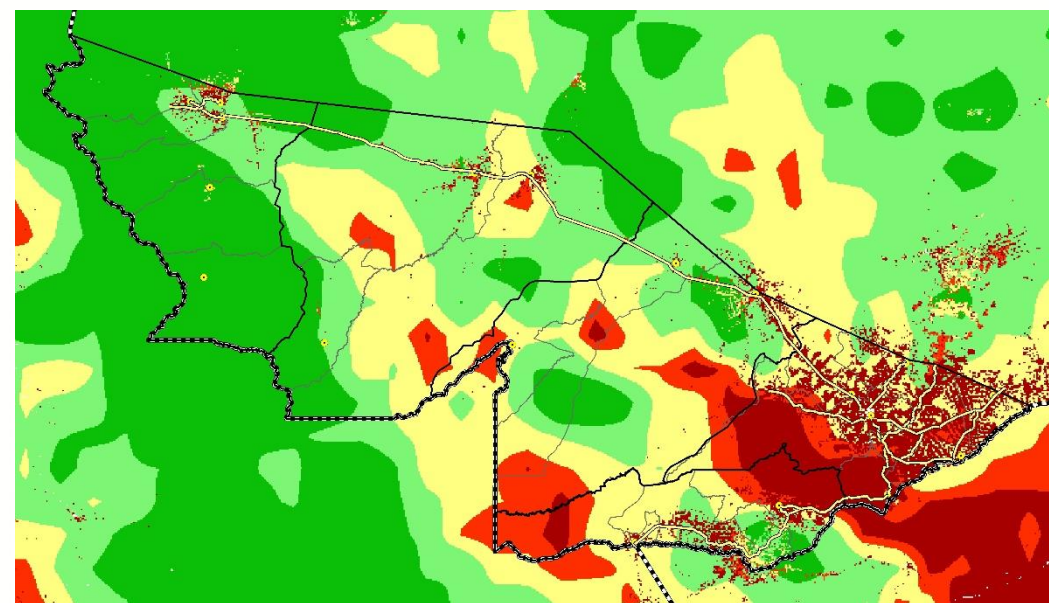

LEGENDA

■ Mínimo ■ Baixo ■ Médio ■ Alto ■ Crítico □ Indeterminado