

BOLETIM Meteorológico

PREVISÃO DO TEMPO

Elaboração: Governo do Estado do Acre

Data: 01/09/2017

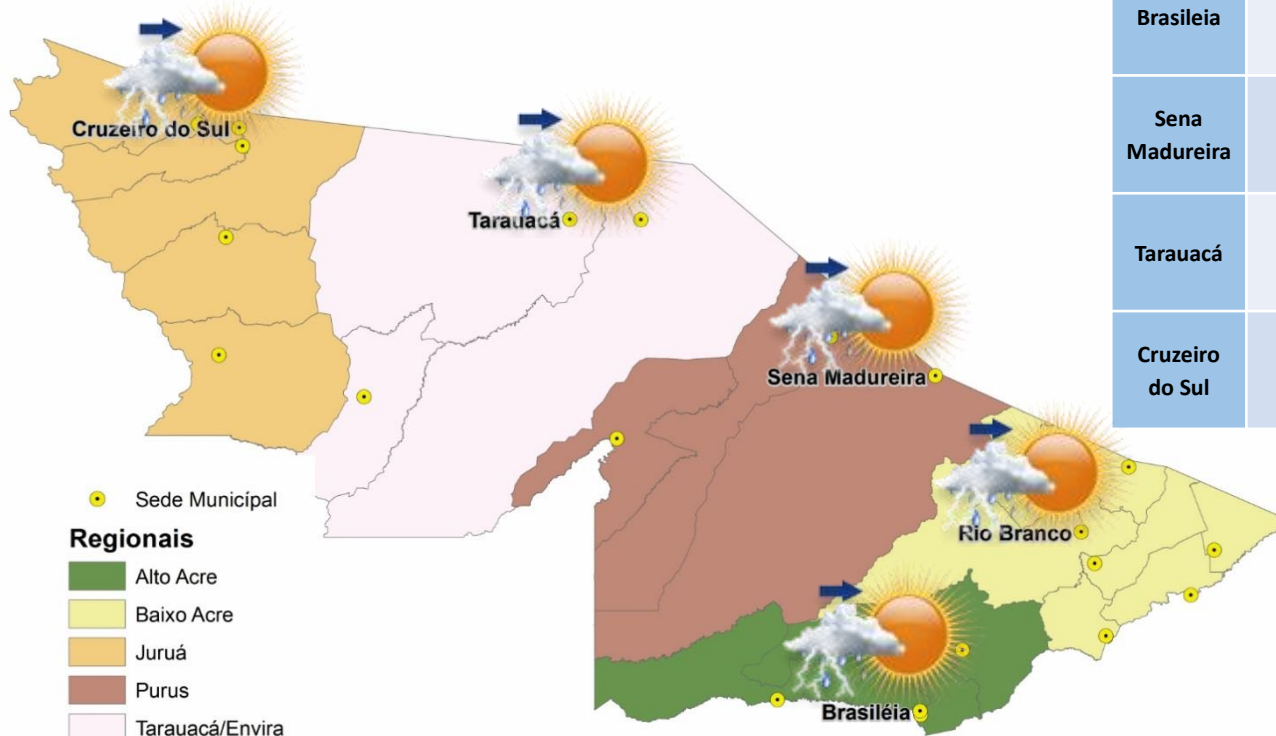

PREVISÕES REGIONAIS (Fonte: CPTEC)

CIDADE	Temp. (°C)	UR (%)	Vento (km)		CONDIÇÃO DO TEMPO
	MAX/MIN	MAX/MIN	VEL.	DIR.	
Rio Branco	35/20	94/38	3	SE	Pancadas de chuva a partir da tarde - variação de nuvens pela manhã com pancadas de chuva localizadas que poderão ser fortes e vir acompanhadas de trovoadas a partir da tarde.
Brasileia	35/19	85/33	3	ESE	Pancadas de chuva a partir da tarde - variação de nuvens pela manhã com pancadas de chuva localizadas que poderão ser fortes e vir acompanhadas de trovoadas a partir da tarde.
Sena Madureira	35/21	89/43	3	S	Pancadas de chuva a partir da tarde - variação de nuvens pela manhã com pancadas de chuva localizadas que poderão ser fortes e vir acompanhadas de trovoadas a partir da tarde.
Tarauacá	33/22	94/47	3	SO	Pancadas de chuva a partir da tarde - variação de nuvens pela manhã com pancadas de chuva localizadas que poderão ser fortes e vir acompanhadas de trovoadas a partir da tarde.
Cruzeiro do Sul	32/22	91/38	3	SE	Pancadas de chuva a partir da tarde - variação de nuvens pela manhã com pancadas de chuva localizadas que poderão ser fortes e vir acompanhadas de trovoadas a partir da tarde.

Mais um dia quente e de muito sol no Acre nesta sexta-feira. A previsão é de um dia de céu parcialmente nublado a nublado no oeste do estado, com pancadas isoladas de chuva e trovoadas a partir da tarde. Na capital e nas demais regiões do Acre o tempo varia de claro a parcialmente nublado e ocorrem pancadas isoladas de chuva a partir da tarde. Há possibilidade de temporais localizados em todas as regiões do Acre.



BOLETIM

Hidrométrico

NÍVEL DOS RIOS

Elaboração: Governo do Estado do Acre

Data: (01/09/2017)

Fonte: ANA
CEPDEC*

Dados das 07:00h - Brasília

↓ Descendo ↑ Subindo

SL - Sem Leitura

Na leitura de hoje (01/09/2017) os rios monitorados registram redução de nível exceto Rio Acre em Assis Brasil – 2,67 m, Rio Acre em Brasileia – 1,18 m, Rio Tarauacá em Tarauacá – 3,55 e Rio Juruá em Thaumaturgo – 2,28 m. No cotograma o Rio Acre em Rio Branco apresenta elevação, o nível registrado é de 1,83 m (linha azul), mostrando-se acima da mínima histórica – 1,53 m (linha verde). No mesmo período não houve acumulado de precipitação significativa para o estado.

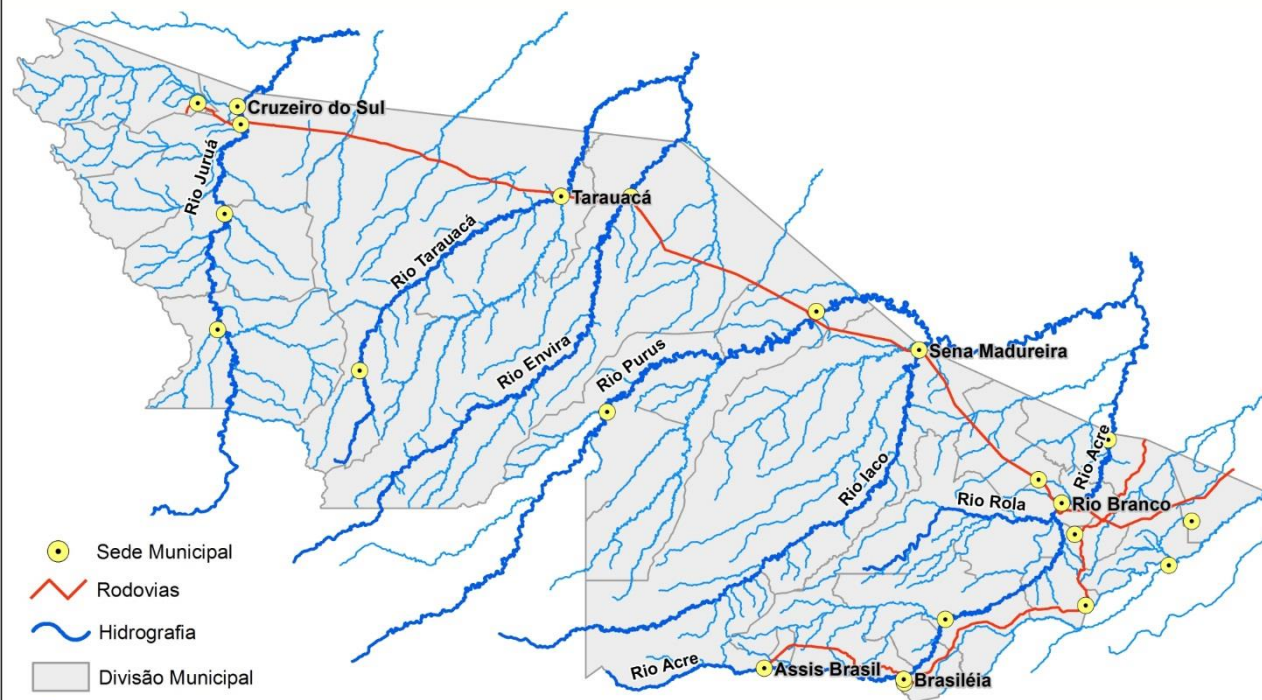

Rio – Localização	Cota de Alerta Cota de Estiagem	Leitura do Dia Anterior/ Atual	
Rio Acre - Assis Brasil	3,50 4,00	2,65 2,67	↑
Rio Acre – Brasileia	3,50 4,00	1,17 1,18	↑
Rio Acre – Xapuri	2,00 2,20	1,89 1,86	↓
Rio Acre – Rio Branco	2,69 3,00	1,81 1,83	↑
Rio Rola – Rio Branco	3,00 3,50	1,25 1,24	↓
Rio Iaco – Sena Madureira	2,00 2,20	1,00 0,99	↓
Rio Tarauacá - Tarauacá	2,00 2,20	3,53 3,55	↑
Rio Juruá - Thaumaturgo	2,00 2,50	2,24 2,28	↑
Rio Juruá – Porto Walter	2,00 2,30	SL SL	
Rio Juruá – Cruzeiro do Sul	2,00 2,30	4,61 4,46	↓
Rio Envira – Feijó	2,00 2,50	4,77 4,70	↓

Tendência do nível do Rio Acre (Rio Branco) - SETEMBRO/2017

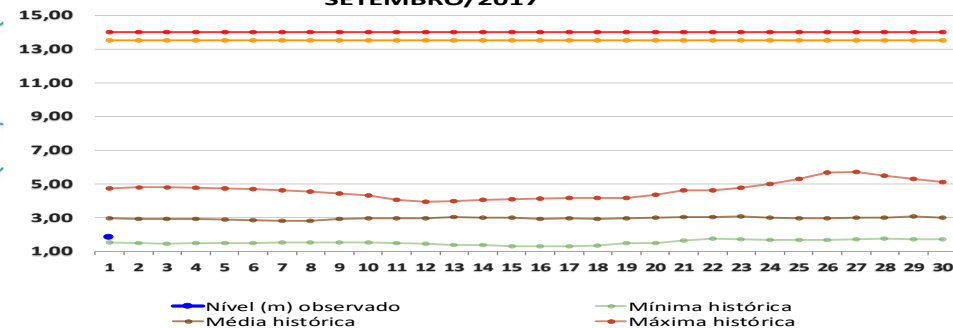

BOLETIM

Pluviométrico

CHUVA

Elaboração: Governo do Estado do Acre

FONTE: INMET/ANA/CPRM

Data: 01/09/2017

No período de 01 a 01/09/2017 o maior registro de precipitação acumulada foram Parque Chandless (Manoel Urbano) – 3,8 mm e Colônia Dolores (Xapuri) – 0,6 mm conforme pontos de monitoramento listados na Figura 1. A Figura 2 indica maior registro de precipitação na região de Xapuri – 20,8 mm, Cruzeiro do Sul – 4,2 mm e Mâncio Lima – 1,6 mm.

Figura 1. Acumulado de precipitação para Estado do Acre mês de Setembro de 2017



Figura 2. Acumulado de precipitação para Estado do Acre mês de Setembro de 2017



BOLETIM

Focos de Calor

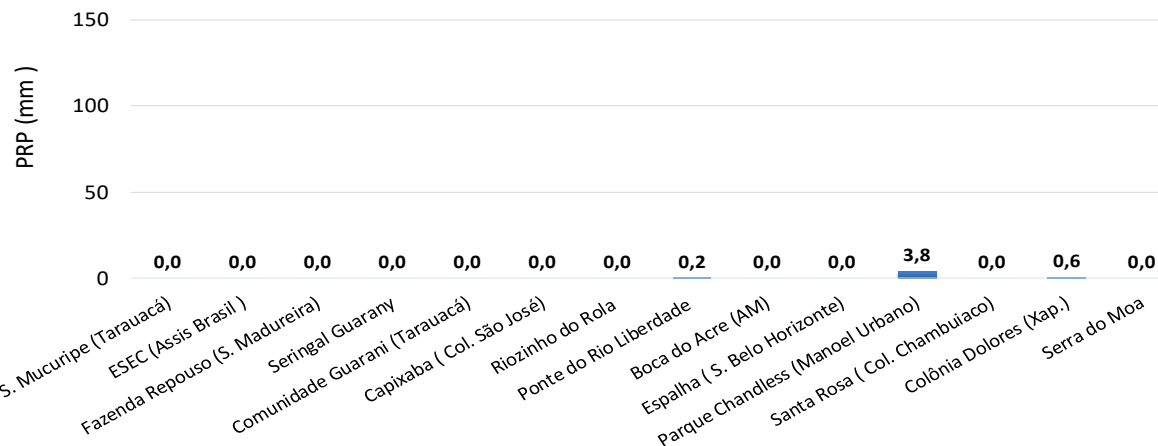
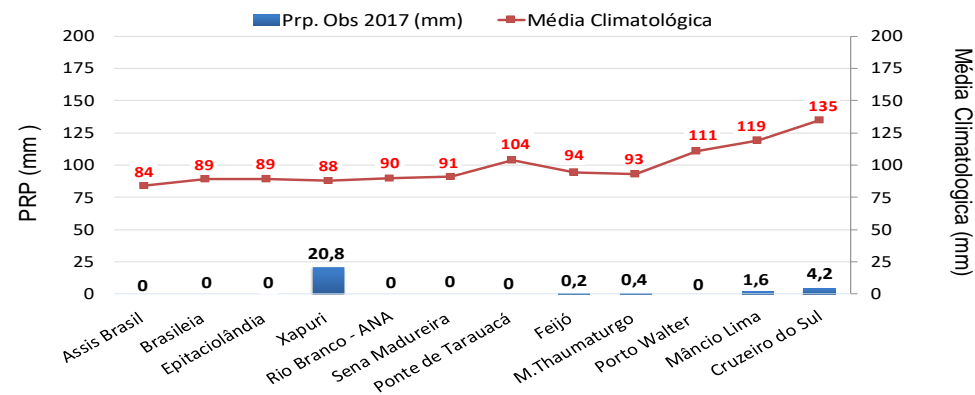

QUEIMADAS E INCÊNDIOS

Elaboração: Governo do Estado do Acre

Data: 01/09/2017

Risco de Fogo

O princípio do Risco de Fogo é de que quanto mais dias seguidos sem chuva, maior o risco de queima da vegetação (INPE). O mapa acima representa o risco de fogo para o estado do Acre conforme a descrição do risco por regional.

Regional Alto Acre: Os municípios de Assis Brasil e Brasileia apresentam risco de fogo de MÍNIMO a CRÍTICO ao longo da BR 317 as demais áreas e apresentam risco de fogo de BAIXO a CRÍTICO.

Regional Baixo Acre: Os municípios apresentam risco de fogo MÍNIMO a CRÍTICO.

Regional Purus: partes dos municípios de Manoel Urbano, Santa Rosa do Purus e Sena Madureira apresentam risco de fogo MÍNIMO a CRÍTICO.

Regional Tarauacá Envira: o município de Feijó entorno da BR 364 e Terras Indígenas Kaxinawa e Katukina apresentam risco de fogo MÉDIO a CRÍTICO, nas demais áreas dos municípios tem risco de MÍNIMO a ALTO.

Regional Juruá: os municípios de Mâncio Lima e Cruzeiro do Sul e área que compreende o Parque Nacional da Serra do Divisor apresentam risco de fogo MÉDIO a ALTO, nas demais áreas dos municípios têm risco de MÍNIMO a ALTO e áreas isoladas com risco CRÍTICO.

Neste sentido a orientação é evitar o uso do fogo, sob pena de ocorrência de incêndios descontrolados.

Focos de Queima

No período do dia **01.09.2017** 11:40h a **01.09.2017** 11:40h (horário de Brasília/DF) até o momento não houve registro de focos de calor no estado do Acre, o site do INPE está em atualização.

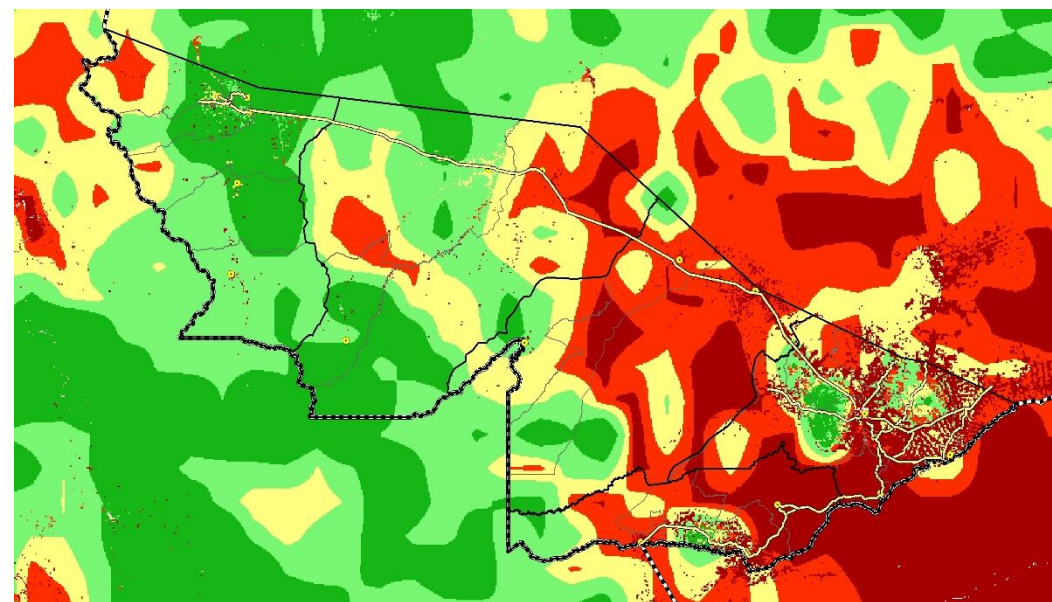

LEGENDA

■ Mínimo ■ Baixo ■ Médio ■ Alto ■ Crítico □ Indeterminado

FONTE: PROARCO/INPE(2017)