

# BOLETIM Meteorológico

## PREVISÃO DO TEMPO

Elaboração: Governo do Estado do Acre

Data: 15/08/2017

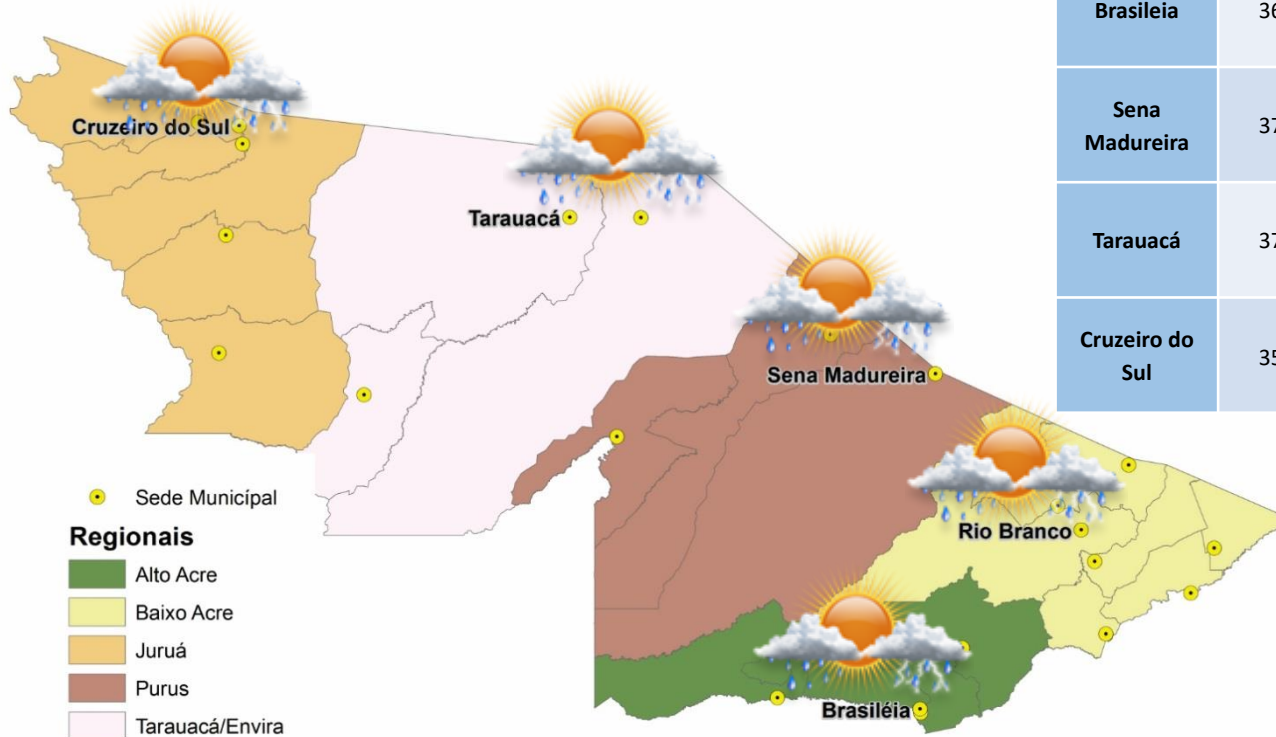

PREVISÕES REGIONAIS (Fonte: CPTEC)					
CIDADE	Temp. (°C)	UR (%)	Vento (km)		CONDIÇÃO DO TEMPO
	MAX/MIN	MAX/MIN	VEL.	DIR.	
Rio Branco	37/22	95/62	3	S	Pancadas de Chuva - variação de nuvens com chance pequena de pancadas de chuva localizadas que poderão ser fortes e vir acompanhadas de trovoadas a qualquer hora do dia.
Brasileia	36/20	94/52	3	S	Pancadas de Chuva - variação de nuvens com chance pequena de pancadas de chuva localizadas que poderão ser fortes e vir acompanhadas de trovoadas a qualquer hora do dia.
Sena Madureira	37/21	94/55	3	SSE	Pancadas de Chuva - variação de nuvens com chance pequena de pancadas de chuva localizadas que poderão ser fortes e vir acompanhadas de trovoadas a qualquer hora do dia.
Tarauacá	37/22	94/40	3	SSO	Pancadas de Chuva - variação de nuvens com chance pequena de pancadas de chuva localizadas que poderão ser fortes e vir acompanhadas de trovoadas a qualquer hora do dia.
Cruzeiro do Sul	35/22	98/47	3	S	Pancadas de chuva a partir da tarde - variação de nuvens pela manhã com pancadas de chuva localizadas que poderão ser fortes e vir acompanhadas de trovoadas a partir da tarde.

O aumento da umidade juntamente com o calor aumenta as condições de chuva em grande parte do Acre nesta terça-feira. A previsão é de um dia de céu parcialmente nublado a nublado, com muito sol e calor. Entre a tarde e à noite ocorrem pancadas isoladas de chuva com trovoadas, que podem cair com forte intensidade, acompanhado de fortes rajadas de vento em áreas pontuais em todas as regiões do estado.



# BOLETIM

# Hidrométrico

## NÍVEL DOS RIOS

**Elaboração:** Governo do Estado do Acre

**Data:** (15/08/2017)

Fonte: ANA  
CEPDEC\*

Dados das 07:00h - Brasília

↓ Descendo    ↑ Subindo  
 SL - Sem Leitura

Na leitura de hoje (15/08/2017) os rios monitorados registram elevação de nível, exceto Rio Rola em Rio Branco – 1,65 m e Rio Juruá em Cruzeiro do Sul – 3,74 m. O Rio Acre em Assis Brasil, Xapuri e o Rio Juruá em Thaumaturgo apresentam estabilidade. No cotograma o Rio Acre em Rio Branco apresenta redução, o nível registrado é de 1,64 m (linha azul), mostrando-se acima da mínima histórica – 1,44 m (linha verde).

Rio – Localização	Cota de Alerta   Cota de Estiagem	Leitura do Dia Anterior/ Atual	
Rio Acre - Assis Brasil	3,50   4,00	2,74   2,74	
Rio Acre – Brasileia	3,50   4,00	1,13   1,27	↑
Rio Acre – Xapuri	2,00   2,20	1,77   1,77	
Rio Acre – Rio Branco	2,69   3,00	1,61   1,64	↑
Rio Rola – Rio Branco	3,00   3,50	1,66   1,65	↓
Rio Iaco – Sena Madureira	2,00   2,20	1,72   2,05	↑
Rio Tarauacá - Tarauacá	2,00   2,20	3,58   3,60	↑
Rio Juruá - Thaumaturgo	2,00   2,50	1,76   1,76	
Rio Juruá – Porto Walter	2,00   2,30	0,45   0,57	↑
Rio Juruá – Cruzeiro do Sul	2,00   2,30	3,75   3,74	↓
Rio Envira – Feijó	2,00   2,50	4,58   4,59	↑

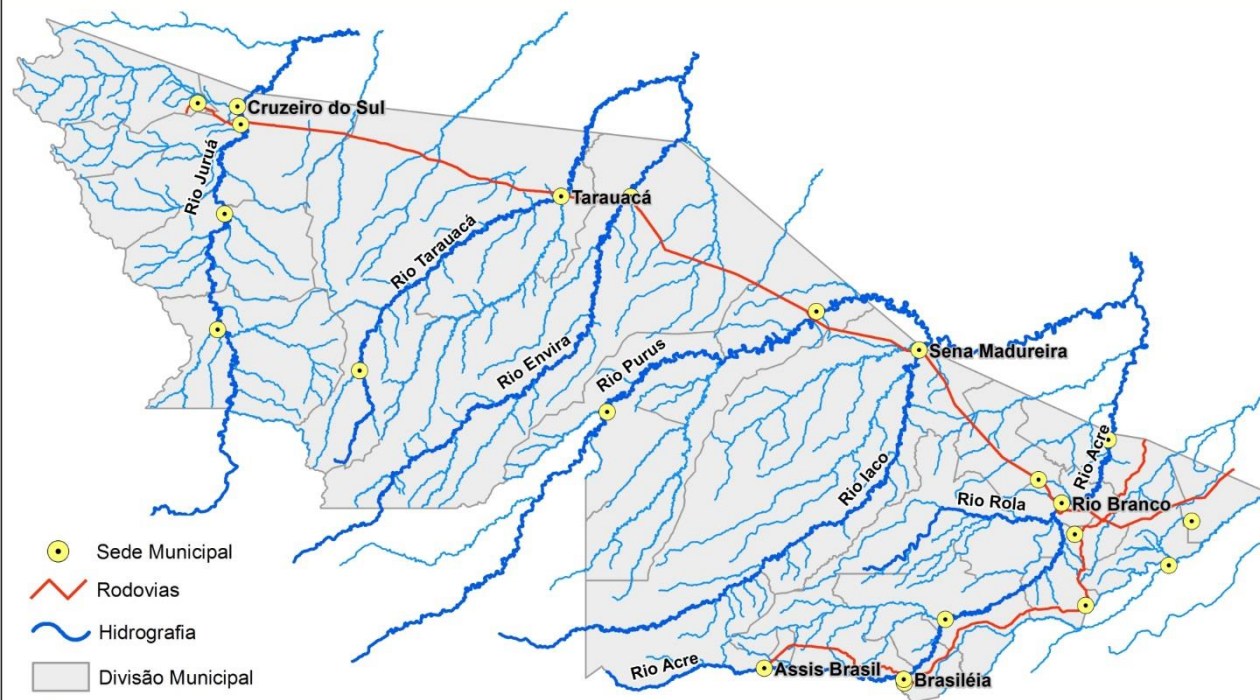

Tendência do nível do Rio Acre (Rio Branco) - AGOSTO/2017

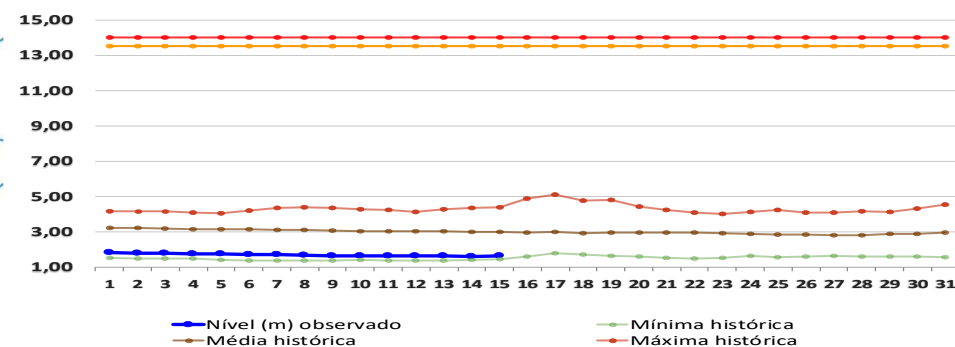

# BOLETIM

# Pluviométrico

## CHUVA

Elaboração: Governo do Estado do Acre

FONTE: CEPDEC/ANA/CPRM

Data: 15/08/2017

No período de 01 a 15/08/2017 o maior registro de precipitação acumulada foram nas regiões do S. Mucuripe (Tarauacá) – 64,8 mm, Espalha (S. Belo Horizonte) – 51,0 mm e ESEC do Rio Acre – 43,8 mm, conforme pontos de monitoramento listados na Figura 1. A Figura 2 indica maior registro de precipitação na região de Sena Madureira – 69,2 mm, Brasileia – 26,4 mm e Marechal Thaumaturgo – 12,6 mm.

Figura 1. Acumulado de precipitação para Estado do Acre mês de Agosto de 2017



Figura 2. Acumulado de precipitação para Estado do Acre mês de Agosto de 2017



# BOLETIM

# Focos de Calor

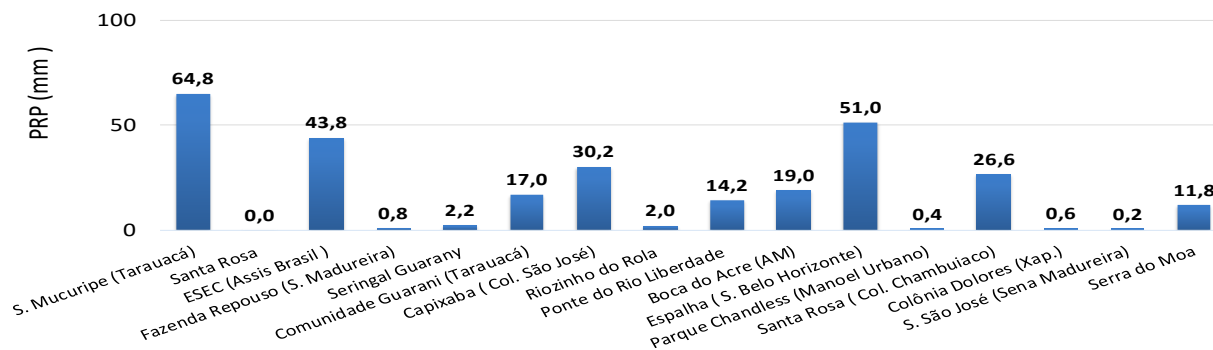
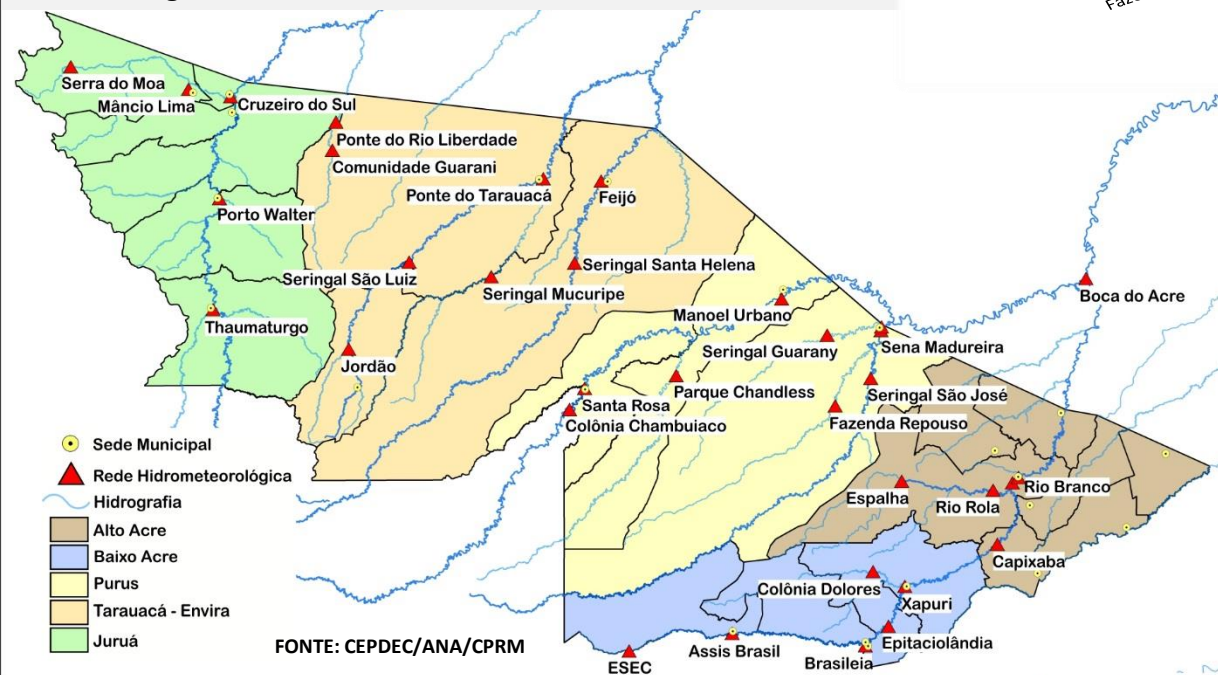
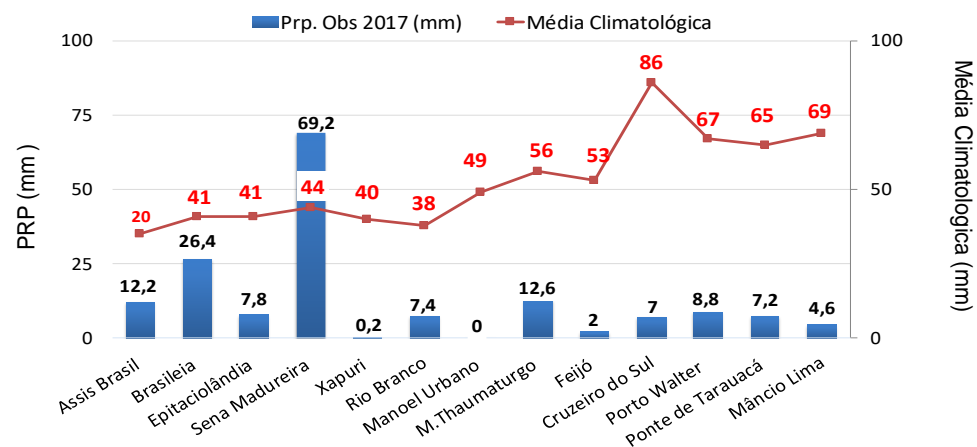

## QUEIMADAS E INCÊNDIOS

Elaboração: Governo do Estado do Acre

Data: 15/08/2017

### Comparativo de Focos de Calor no Estado do Acre - 15/08

— 2005 — 2010 — 2016 — 2017

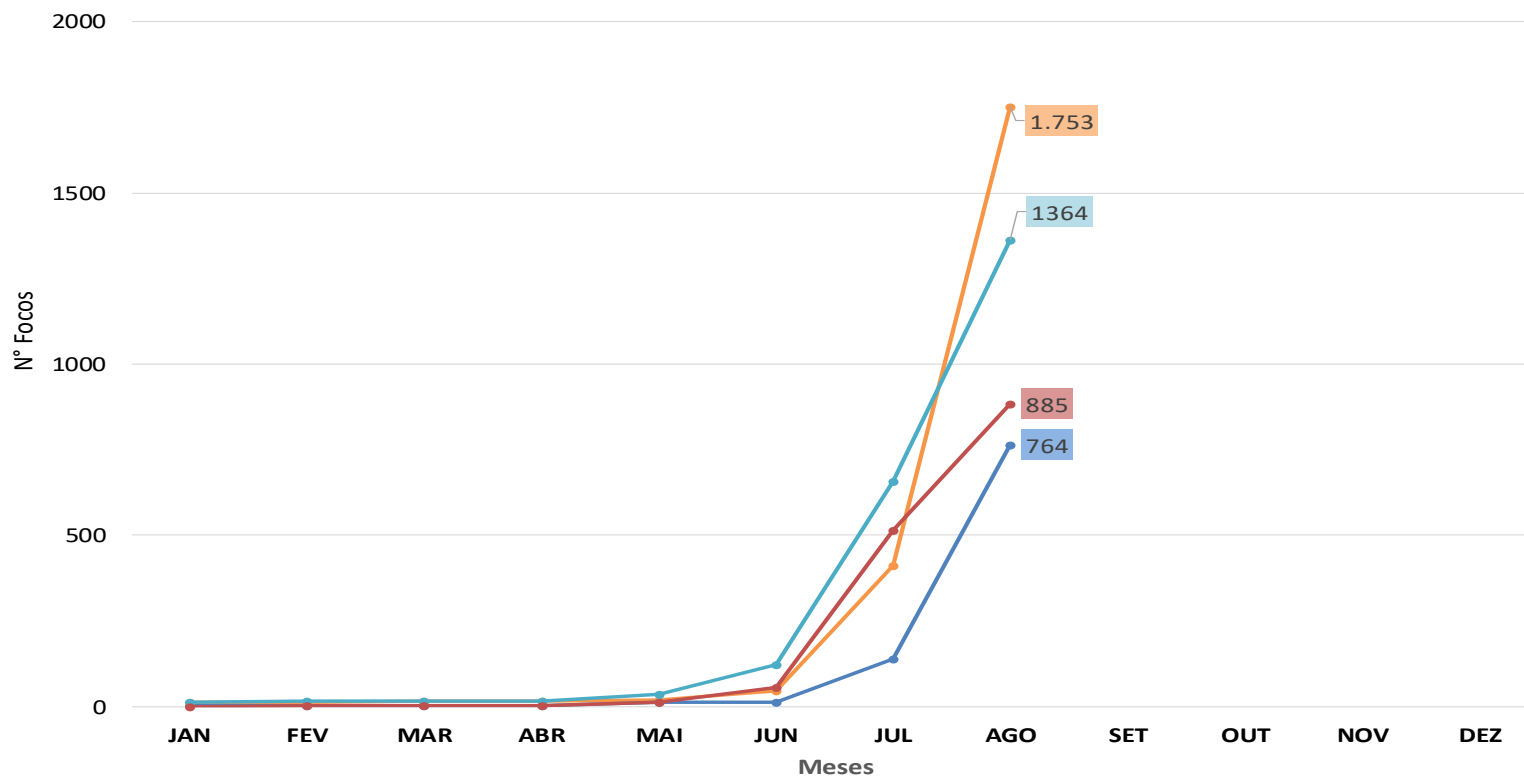

### Acumulado Mês de Agosto

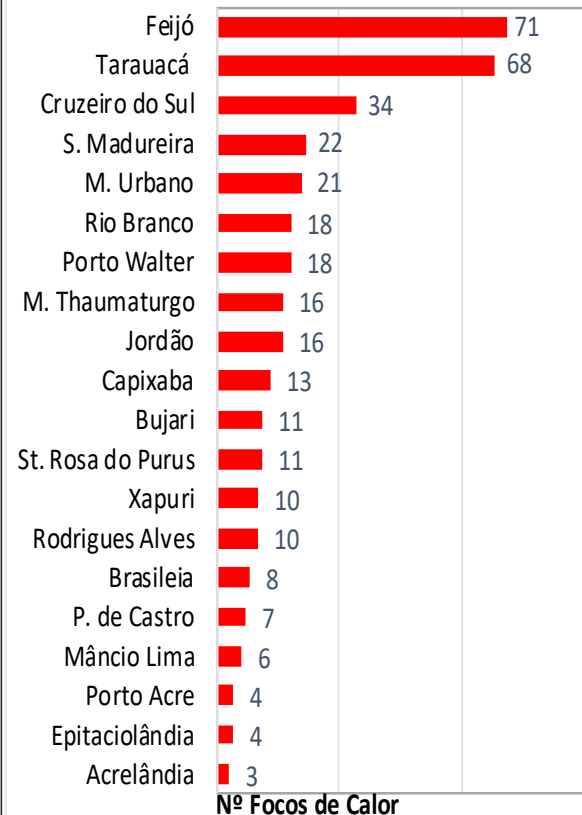

No período de **01.08.2017 a 15.08.2017** o acumulado é de 371 focos de calor. O município de Feijó lidera com 71 focos de calor de acordo com o gráfico ao lado. O acumulado anual observado é de **885 focos**. No gráfico acima observamos que no ano de 2017 no período de **01.01 a 15.08.2017**, o registro de focos de calor é inferior quando comparado aos anos de 2005 e 2016.

FONTE: PROARCO/INPE(2017) \* satélite de referência

# BOLETIM

# Focos de Calor



## QUEIMADAS E INCÊNDIOS

**Elaboração:** Governo do Estado do Acre

**Data:** 15/08/2017



### Focos de Queima

No período do dia **14.08.2017** 11:40h a **15.08.2017** 11:40h (horário de Brasília/DF) não houve registro de focos de calor no estado do Acre, segundo satélite de referência.

### Risco de Fogo

O mapa abaixo indica risco de fogo de **ALTO** e **CRÍTICO** em partes do Estado, principalmente em pontos da regional do Juruá, Tarauacá/Envira, Purus e Baixo Acre. No Alto Acre e pontos isolados de Purus, Tarauacá/Envira e o Juruá apresentam pontos com risco de fogo de **MÍNIMO**, **BAIXO** e **MÉDIO**. Neste sentido a orientação é evitar o uso do fogo, sob pena de ocorrência de incêndios descontrolados.

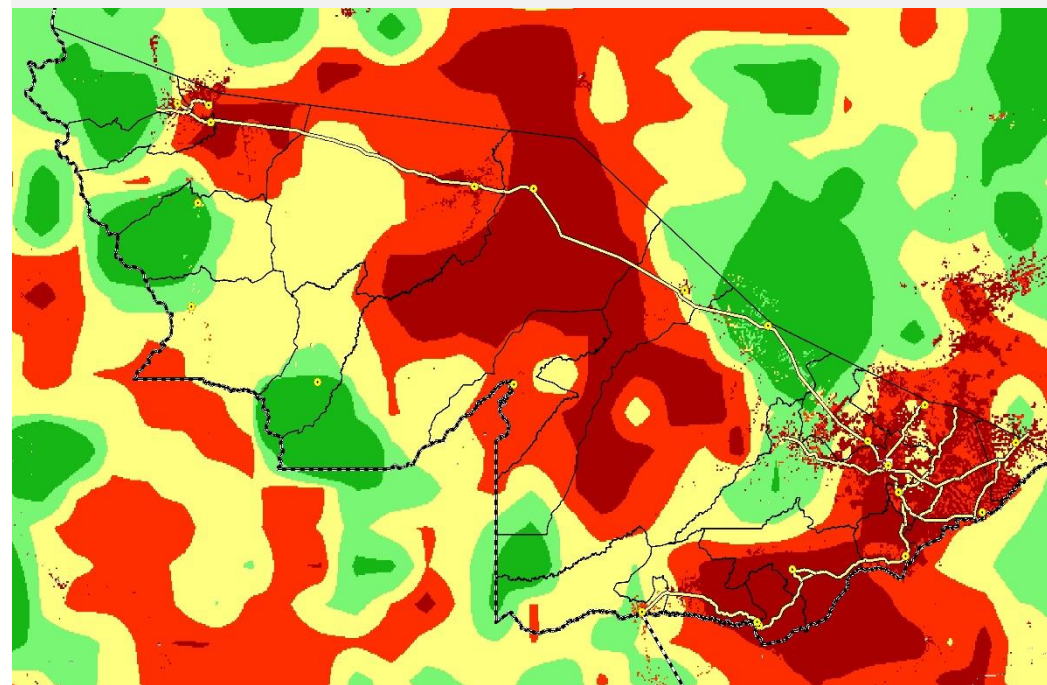

#### LEGENDA

■ Mínimo ■ Baixo ■ Médio ■ Alto ■ Crítico □ Indeterminado

FONTE: PROARCO/INPE(2017)