

# BOLETIM Meteorológico

## PREVISÃO DO TEMPO

Elaboração: Governo do Estado do Acre

Data: 11/08/2017

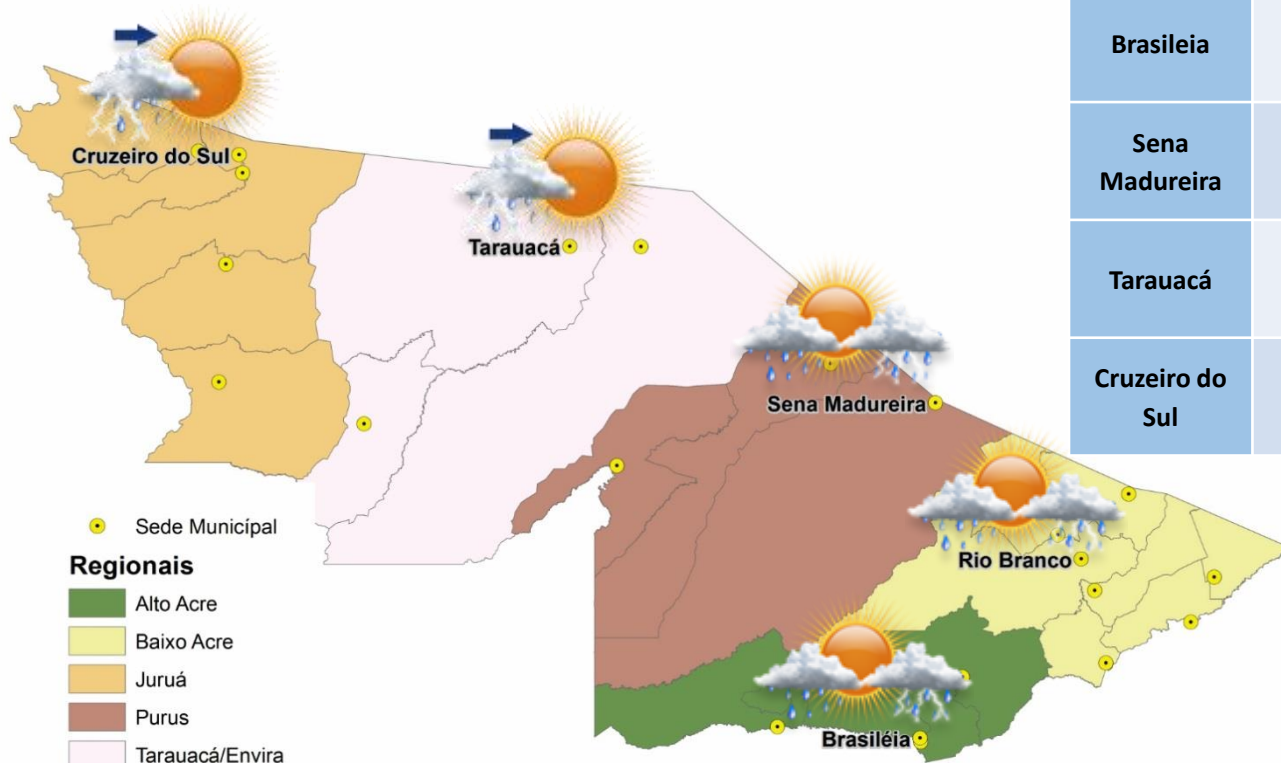

- Regionais**
- Alto Acre
  - Baixo Acre
  - Juruá
  - Purus
  - Tarauacá/Envira

PREVISÕES REGIONAIS (Fonte: CPTEC)					
CIDADE	Temp. (°C)	UR (%)	Vento (km)		CONDIÇÃO DO TEMPO
	MAX/MIN	MAX/MIN	VEL.	DIR.	
Rio Branco	36/21	98/73	3	SE	Pancadas de Chuva - variação de nuvens com chance pequena de pancadas de chuva localizadas que poderão ser fortes e vir acompanhadas de trovoadas a qualquer hora do dia.
Brasiléia	36/20	94/58	3	ESE	Pancadas de Chuva - variação de nuvens com chance pequena de pancadas de chuva localizadas que poderão ser fortes e vir acompanhadas de trovoadas a qualquer hora do dia.
Sena Madureira	33/22	98/65	3	SSE	Pancadas de Chuva - variação de nuvens com chance pequena de pancadas de chuva localizadas que poderão ser fortes e vir acompanhadas de trovoadas a qualquer hora do dia.
Tarauacá	34/22	100/59	3	SSO	Pancadas de chuva a partir da tarde - variação de nuvens pela manhã com pancadas de chuva localizadas que poderão ser fortes e vir acompanhadas de trovoadas a partir da tarde.
Cruzeiro do Sul	34/22	99/58	3	SSE	Pancadas de chuva a partir da tarde - variação de nuvens pela manhã com pancadas de chuva localizadas que poderão ser fortes e vir acompanhadas de trovoadas a partir da tarde.

A Divisão de Meteorologia do Sistema de Proteção da Amazônia informa que, nesta sexta-feira o dia será de predomínio de sol entre nuvens e tempo abafado em todo o Acre. A previsão do tempo para todo o Estado, inclusive a capital Rio Branco é de céu variando de parcialmente nublado a nublado e deve ocorrer pancadas de chuvas com trovoadas em áreas isoladas, entre a tarde e noite, com possibilidades de temporais isolados.



# BOLETIM

# Hidrométrico

## NÍVEL DOS RIOS

**Elaboração:** Governo do Estado do Acre

**Data:** (11/08/2017)

Fonte: ANA  
CEPDEC\*

Dados das 07:00h - Brasília

↓ Descendo    ↑ Subindo  
 SL - Sem Leitura

Na leitura de hoje (11/08/2017) os rios monitorados registram elevação de nível, exceto Rio Acre em Xapuri – 1,76 m e Rio Acre em Rio Branco – 1,62 m. O Rio Acre em Assis Brasil e o Rio Acre em Brasileia apresentam estabilidade. No cotograma o Rio Acre em Rio Branco apresenta redução, o nível registrado é de 1,62 m (linha azul), mostrando-se acima da mínima histórica – 1,37 m (linha verde).

Rio – Localização	Cota de Alerta   Cota de Estiagem	Leitura do Dia Anterior/ Atual	
Rio Acre - Assis Brasil	3,50   4,00	2,74   2,74	
Rio Acre – Brasileia	3,50   4,00	1,14   1,14	
Rio Acre – Xapuri	2,00   2,20	1,77   1,76	↓
Rio Acre – Rio Branco	2,69   3,00	1,63   1,62	↓
Rio Rola – Rio Branco	3,00   3,50	1,59   1,61	↑
Rio Iaco – Sena Madureira	2,00   2,20	0,63   0,65	↑
Rio Tarauacá - Tarauacá	2,00   2,20	3,62   3,63	↑
Rio Juruá - Thaumaturgo	2,00   2,50	1,74   1,75	↑
Rio Juruá – Porto Walter	2,00   2,30	0,45   0,46	↑
Rio Juruá – Cruzeiro do Sul	2,00   2,30	3,75   3,76	↑
Rio Envira – Feijó	2,00   2,50	4,60   4,61	↑

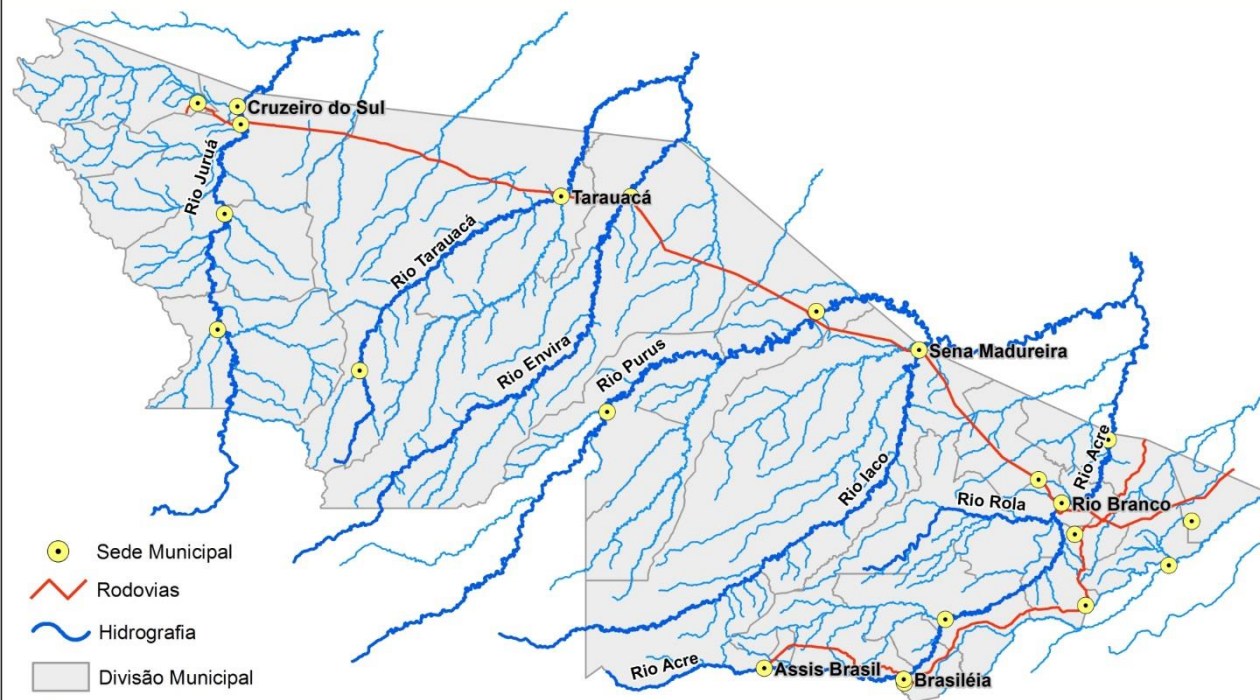

Tendência do nível do Rio Acre (Rio Branco) - AGOSTO/2017

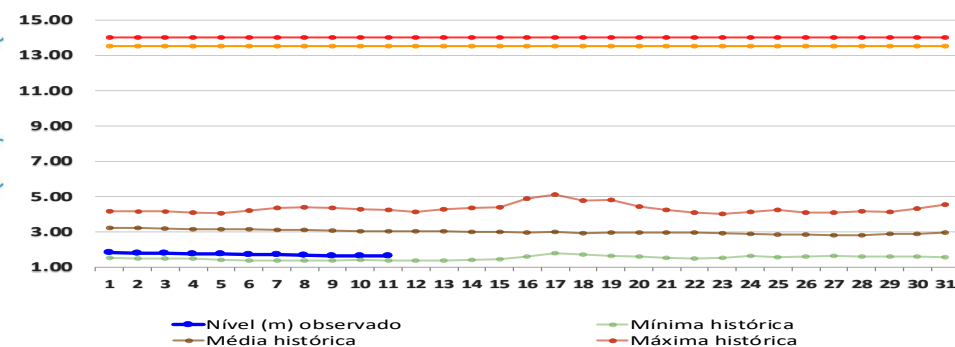

# BOLETIM

# Pluviométrico

## CHUVA

Elaboração: Governo do Estado do Acre

FONTE: CEPDEC/ANA/CPRM

Data: 11/08/2017

No período de 01 a 11/08/2017 o maior registro de precipitação acumulada foi na região da ESEC do Rio Acre – 43,8 mm e Comunidade Guarani (Tarauacá) – 15,2 mm e Boca do Acre (AM) – 14,2 mm, conforme pontos de monitoramento listados na Figura 1. A Figura 2 indica maior registro de precipitação na região de Marechal Thaumaturgo – 9,8 mm, Sena Madureira – 8,6 mm e Ponte de Tarauacá – 7,0 mm.

Figura 1. Acumulado de precipitação para Estado do Acre mês de Agosto de 2017



Figura 2. Acumulado de precipitação para Estado do Acre mês de Agosto de 2017



# BOLETIM

# Focos de Calor

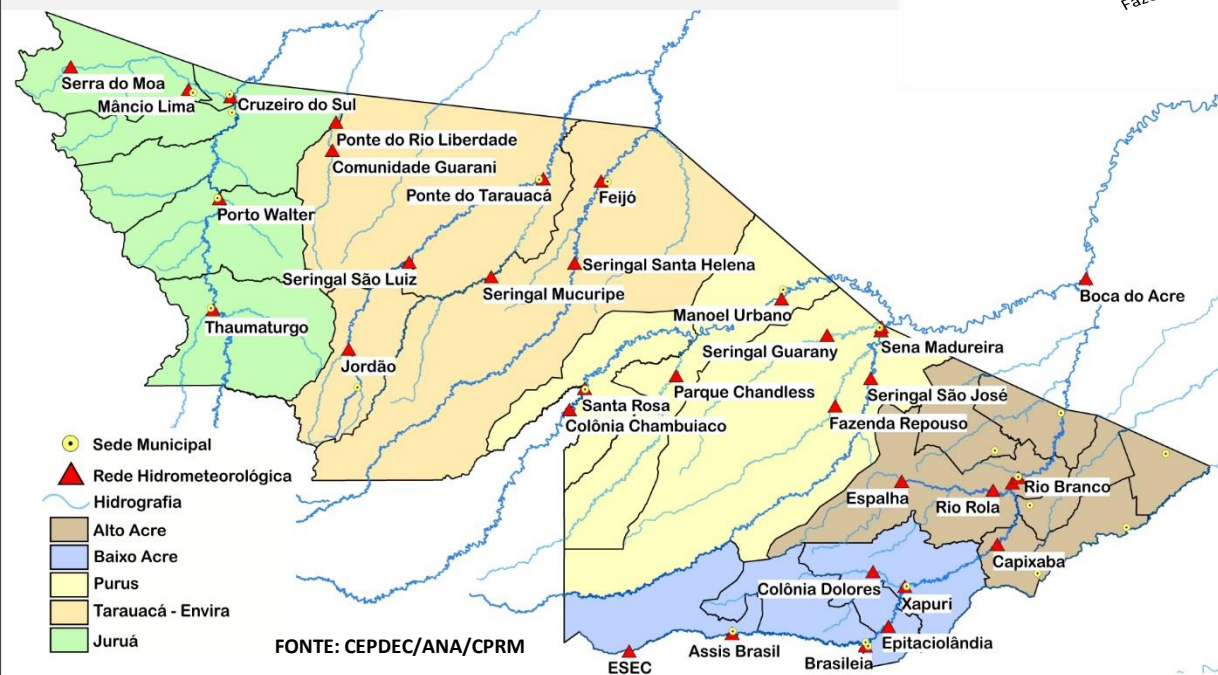
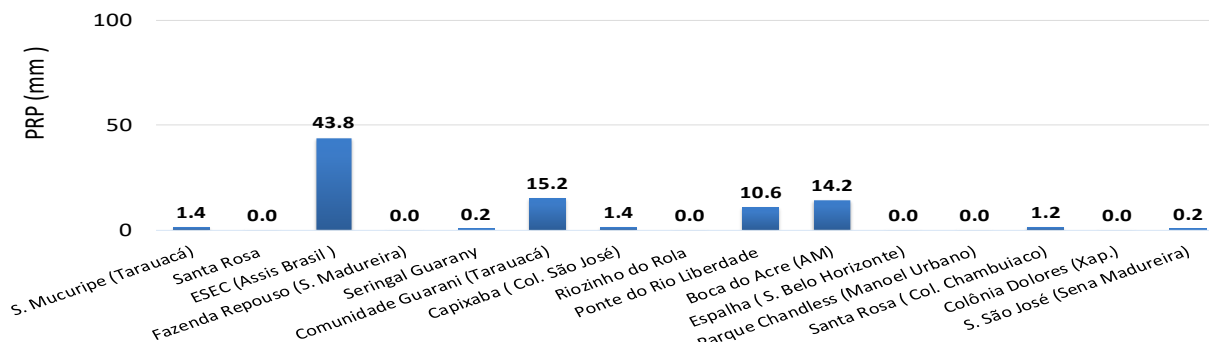
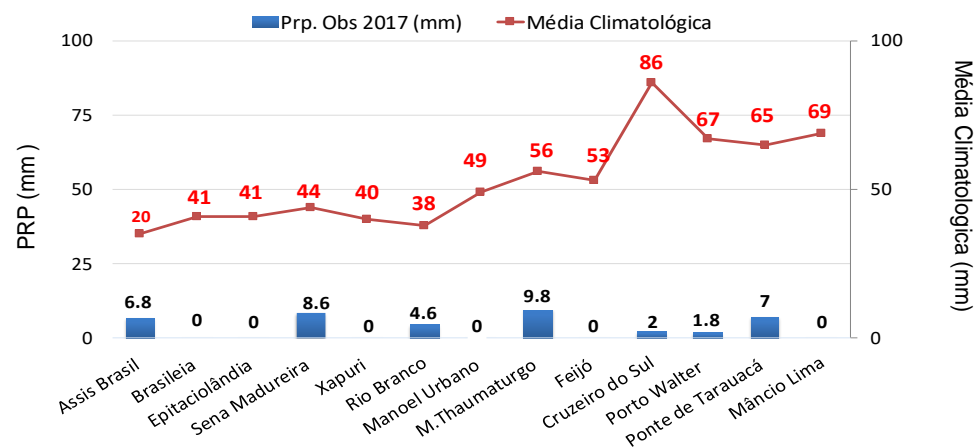

## QUEIMADAS E INCÊNDIOS

Elaboração: Governo do Estado do Acre

Data: 11/08/2017

### Acumulado Mês de Agosto

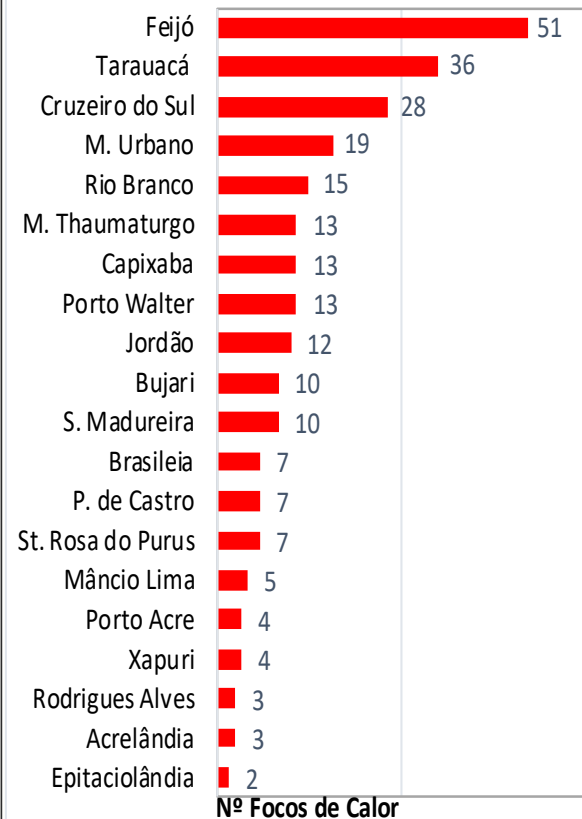

### Comparativo de Focos de Calor no Acre para o mês de Agosto

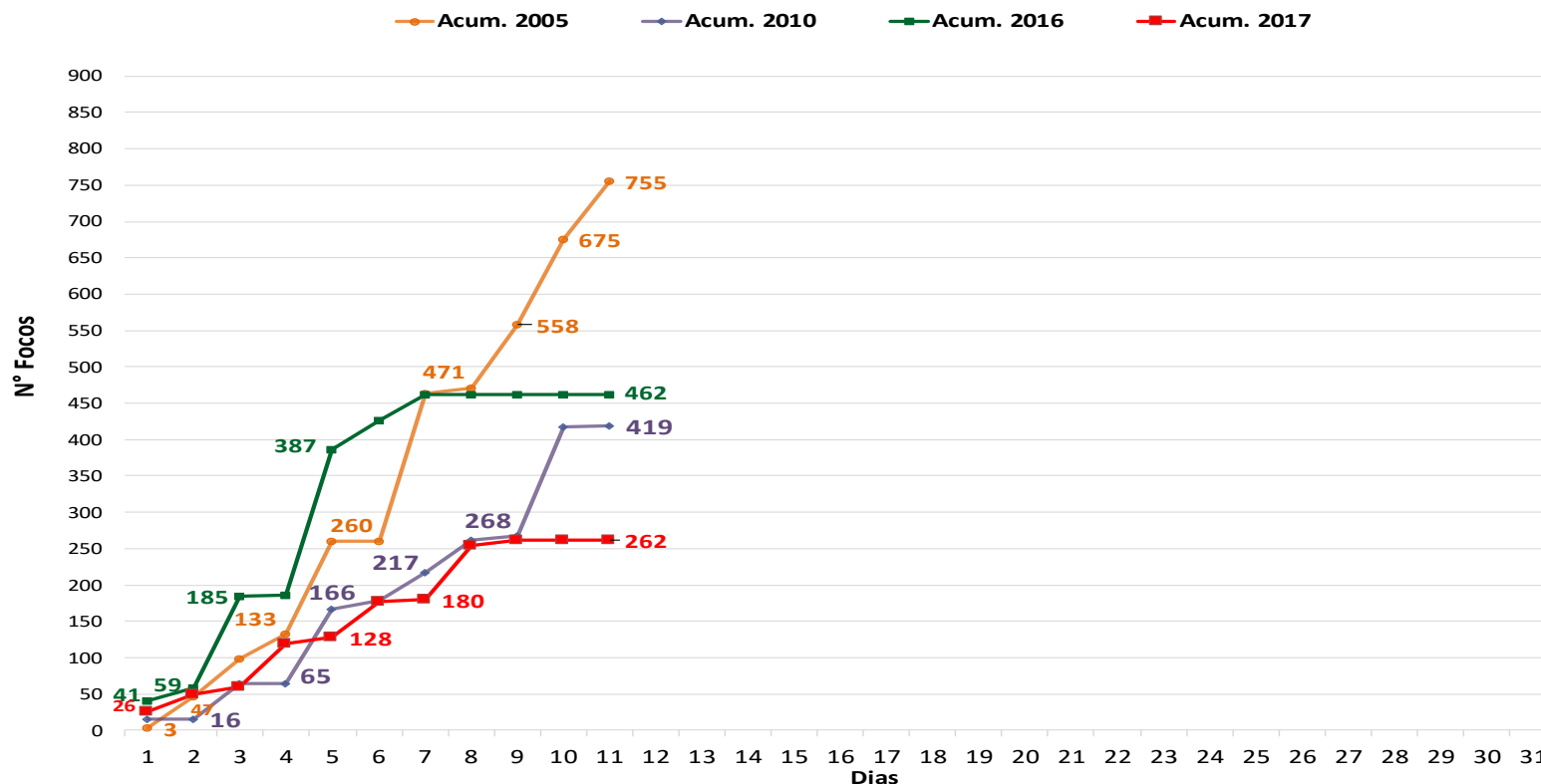

No período de **01.08.2017 a 11.08.2017** o acumulado é de 262 focos de calor. Observamos que no ano de 2017, o registro de focos de calor é inferior quando comparado aos anos de 2005, 2010 e 2016 conforme o gráfico acima. O município de Feijó lidera com 51 focos de calor de acordo com o gráfico ao lado. O acumulado anual observado é de **776 focos**.

FONTE: PROARCO/INPE(2017) \* satélite de referência

# BOLETIM

# Focos de Calor



## QUEIMADAS E INCÊNDIOS

**Elaboração:** Governo do Estado do Acre

**Data:** 11/08/2017

### Risco de Fogo

O mapa abaixo indica risco de fogo de **ALTO** e **CRÍTICO** em partes do Estado, principalmente no Alto e Baixo Acre. Enquanto na região do Purus, Tarauacá/Envira e Juruá indica pontos isolados com risco de fogo de **MÍNIMO**, **BAIXO** a **MÉDIO**. Neste sentido a orientação é evitar o uso do fogo, sob pena de ocorrência de incêndios descontrolados.

MUNICÍPIO	Nº FOCOS DE CALOR
Tarauacá	1

### Focos de Queima

No período do dia **10.08.2017** 11:40h a **11.08.2017** 11:40h (horário de Brasília/DF) houve registro de apenas 1 foco de calor no estado do Acre, segundo satélite de referência.

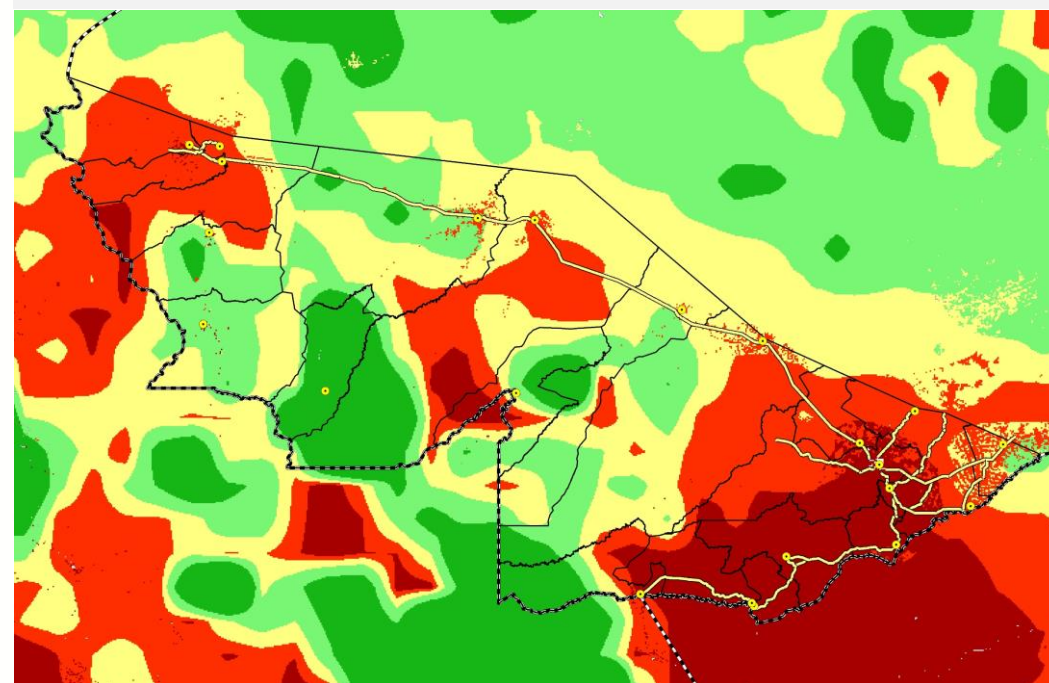

### LEGENDA

■ Mínimo ■ Baixo ■ Médio ■ Alto ■ Crítico □ Indeterminado

FONTE: PROARCO/INPE(2017)

Unidade de Situação  
Monitoramento de Eventos  
Hidrometeorológicos

CEGDRA  
Comissão Estadual de  
Gestão de Riscos Ambientais

IMC  
Instituto de Mudanças Climáticas  
e Regulação de Serviços Ambientais

SEMA

DEFESA CIVIL  
ACRE

**Novo Acre**  
Governo parceiro, povo empreendedor.

FUNTAC: Rua das Acácias, Nº 279 - Distrito Industrial  
69.920-175 | Rio Branco | AC  
cegdra@gmail.com | 68 3213-3156