

BOLETIM

Meteorológico

PREVISÃO DO TEMPO

Elaboração: Governo do Estado do Acre

Data: 27/06/2017

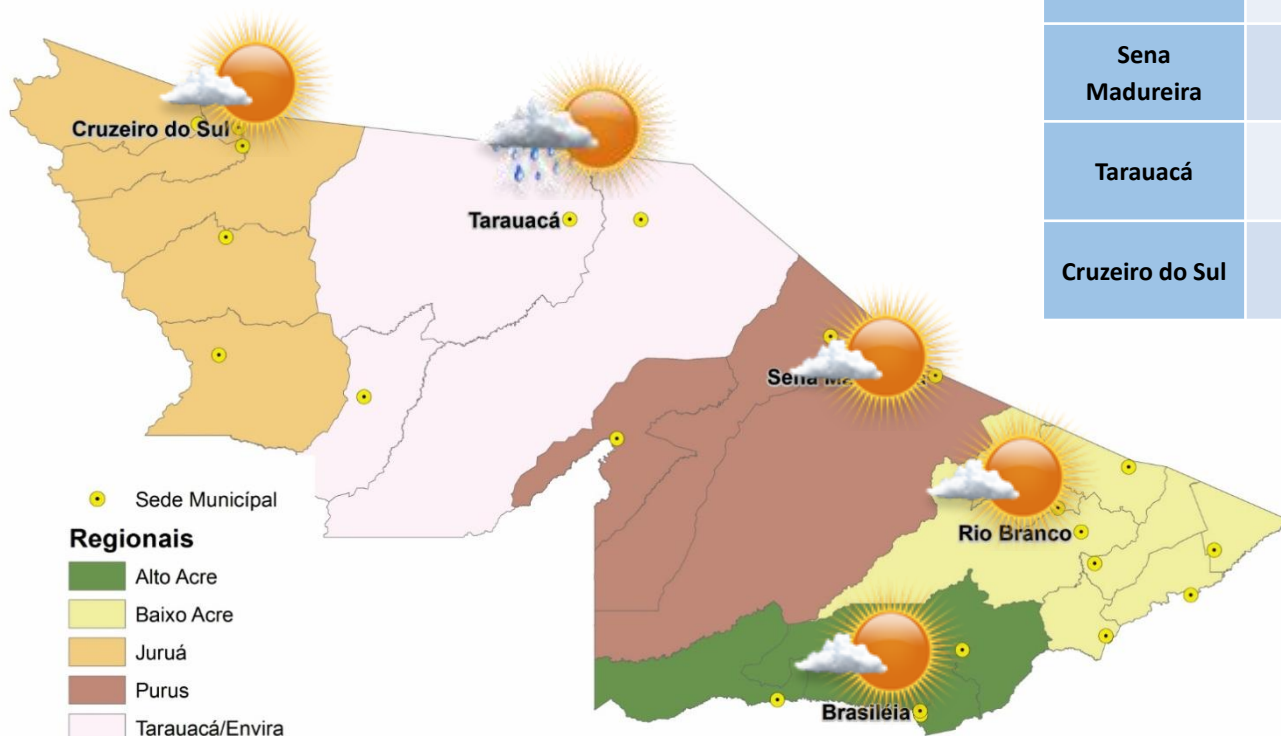

PREVISÕES REGIONAIS (Fonte: CPTEC)					
CIDADE	Temp. (°C)	UR (%)	Vento (km)		CONDIÇÃO DO TEMPO
	MAX/MIN		VEL.	DIR.	
Rio Branco	33/21	87	3	SSE	Predomínio de sol - sol na maior parte do período.
Brasileia	33/20	87	3	SSE	Predomínio de Sol - Sol na maior parte do período.
Sena Madureira	32/22	89	3	SSE	Predomínio de Sol - Sol na maior parte do período.
Tarauacá	34/22	85	3	S	Possibilidade de pancadas de chuva - nebulosidade variável com pequena chance (inferior a 30%) de pancada de chuva.
Cruzeiro do Sul	33/22	91	3	SSE	Predomínio de Sol - Sol na maior parte do período.

A Divisão de Meteorologia do Sistema de Proteção da Amazônia informa que, nesta quarta-feira o tempo continuará instável em parte do Estado do Acre. Espera-se para o centro-oeste sol entre nuvens, estas podem provocar pancadas de chuvas em áreas isoladas. O céu nessa região deve variar entre parcialmente nublado a nublado. Estas chuvas também são esperadas para as demais áreas do Estado, inclusive na Capital Rio Branco. Porém o céu deve variar de claro a parcialmente nublado nessas regiões.



BOLETIM

Hidrométrico

NÍVEL DOS RIOS

Elaboração: Governo do Estado do Acre

Data: 27/06/2017

Fonte: ANA
CEPDEC*
Dados das 07:00h- Brasília

↓ Descendo ↑ Subindo

SL - Sem Leitura

Rio – Localização	Cota de Alerta Cota de Inundação	Leitura do Dia Anterior/ Atual	
Rio Acre - Assis Brasil	11,30 12,50	2,89 2,88	↓
Rio Acre – Brasileia	9,80 11,40	1,53 1,51	↓
Rio Acre – Xapuri	12,50 13,40	2,17 2,18	↑
Rio Acre – Rio Branco	13,50 14,00	3,23 3,23	
Rio Rola – Rio Branco	14,50 15,00	4,24 4,20	↓
Rio Iaco – Sena Madureira	14,00 15,20	2,08 1,97	↓
Rio Tarauacá - Tarauacá	8,50 9,50	4,04 3,90	↓
Rio Juruá – Cruzeiro do Sul	11,80 13,00	5,10 4,99	↓
Rio Envira – Feijó	13,50 14,00	5,38 5,30	↓
Rio Purus – Manoel Urbano	13,50 14,00	5,02 4,96	↓

Na leitura de hoje (27/06/2017) os rios monitorados registram redução de nível, exceto Rio Acre em Xapuri – 2,18 m, Rio Acre em Rio Branco – 3,23 m. No cotograma, o Rio Acre em Rio Branco manteve-se estável, o nível registrado é de 3,23 m (linha azul), mostrando-se abaixo da média histórica – 3,72 m (linha marrom).

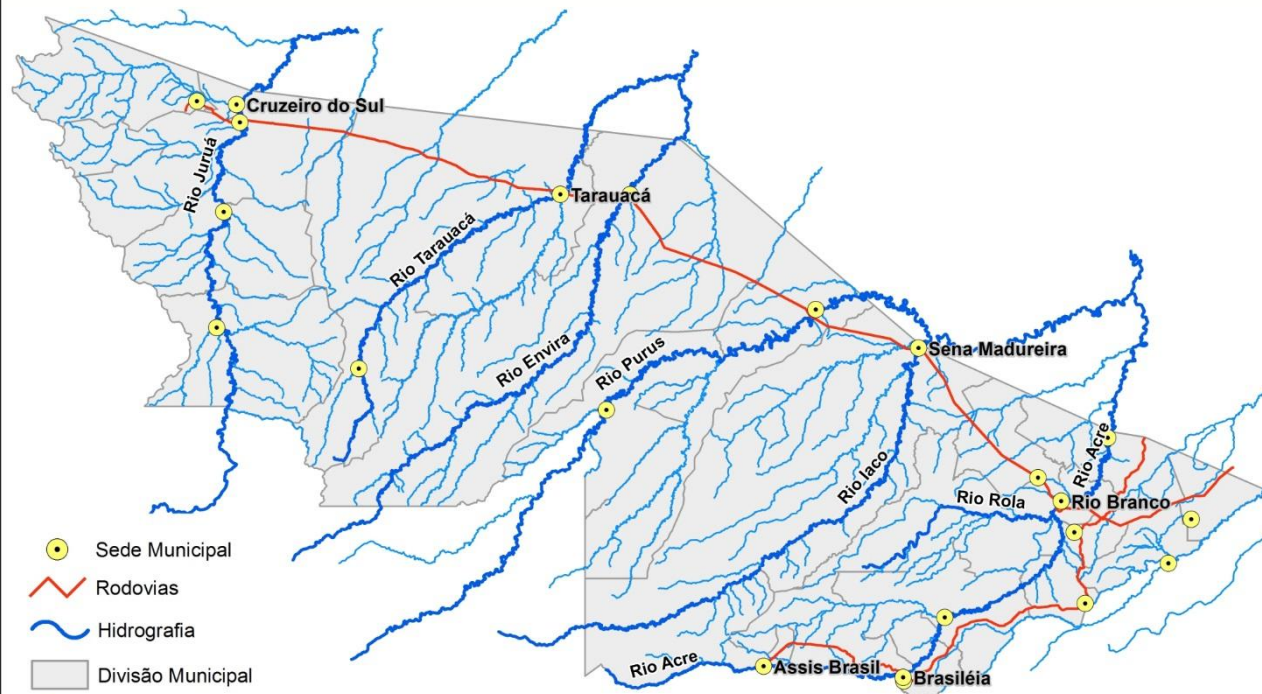

Tendência do nível do Rio Acre (Rio Branco) - JUNHO/2017

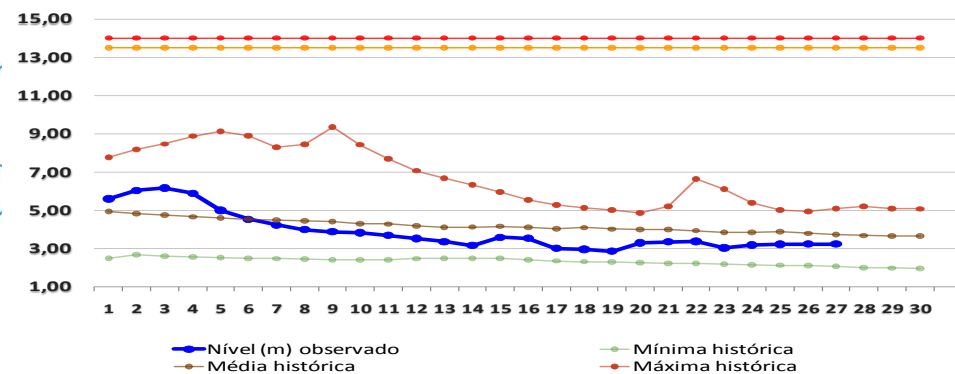

BOLETIM

Pluviométrico

CHUVA

Elaboração: Governo do Estado do Acre

FONTE: CEPDEC/ANA/CPRM

Data: 27/06/2017

No período de 01 a 27/06/2017 o maior registro de precipitação acumulada foi na região de Boca do Acre (AM) – 143,0 mm, Espalha (Seringal Belo Horizonte) – 86,4 mm e Parque Chandless (Manoel Urbano) – 75,2 mm, conforme pontos de monitoramento listados na Figura 1. A Figura 2 indica maior registro de precipitação na região de Cruzeiro do Sul – 72,0 mm, Porto Walter – 66,0 mm e Rio Branco – 44,6mm.

Figura 1. Acumulado de precipitação para Estado do Acre mês de Junho de 2017



Figura 2. Acumulado de precipitação para Estado do Acre mês de Junho de 2017



BOLETIM

Focos de Calor

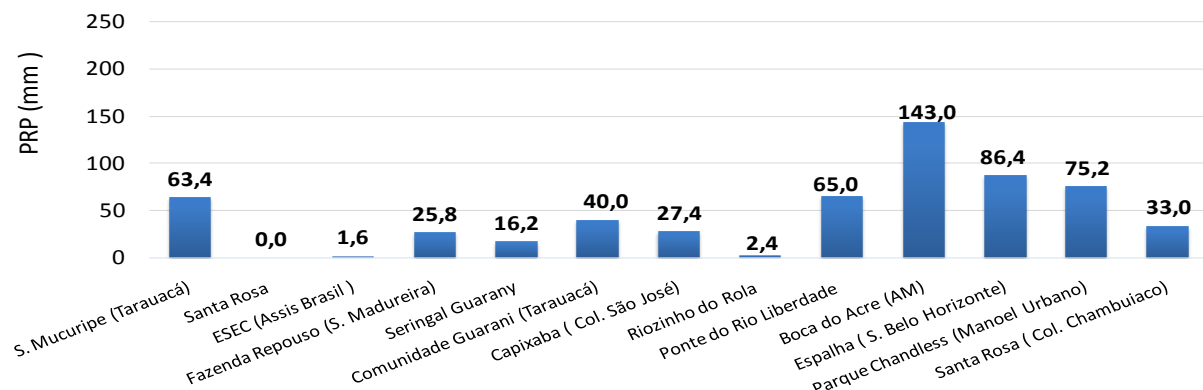
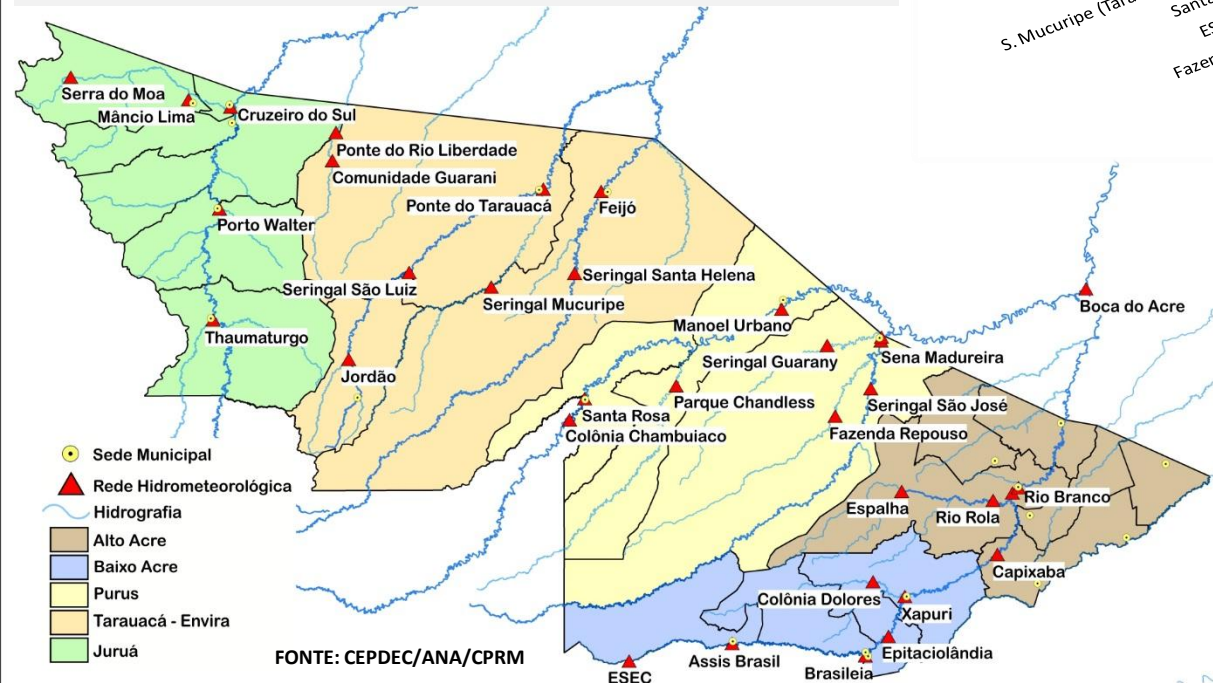
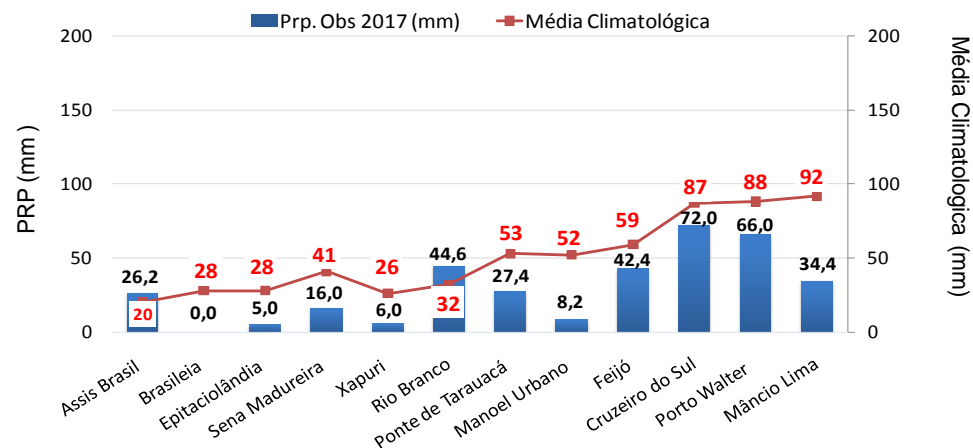
QUEIMADAS E INCÊNDIOS

Comparativo de Focos de Calor no Acre para o mês de Junho

— Acum. 2005 — Acum. 2010 — Acum. 2015 — Acum. 2016 — Acum. 2017

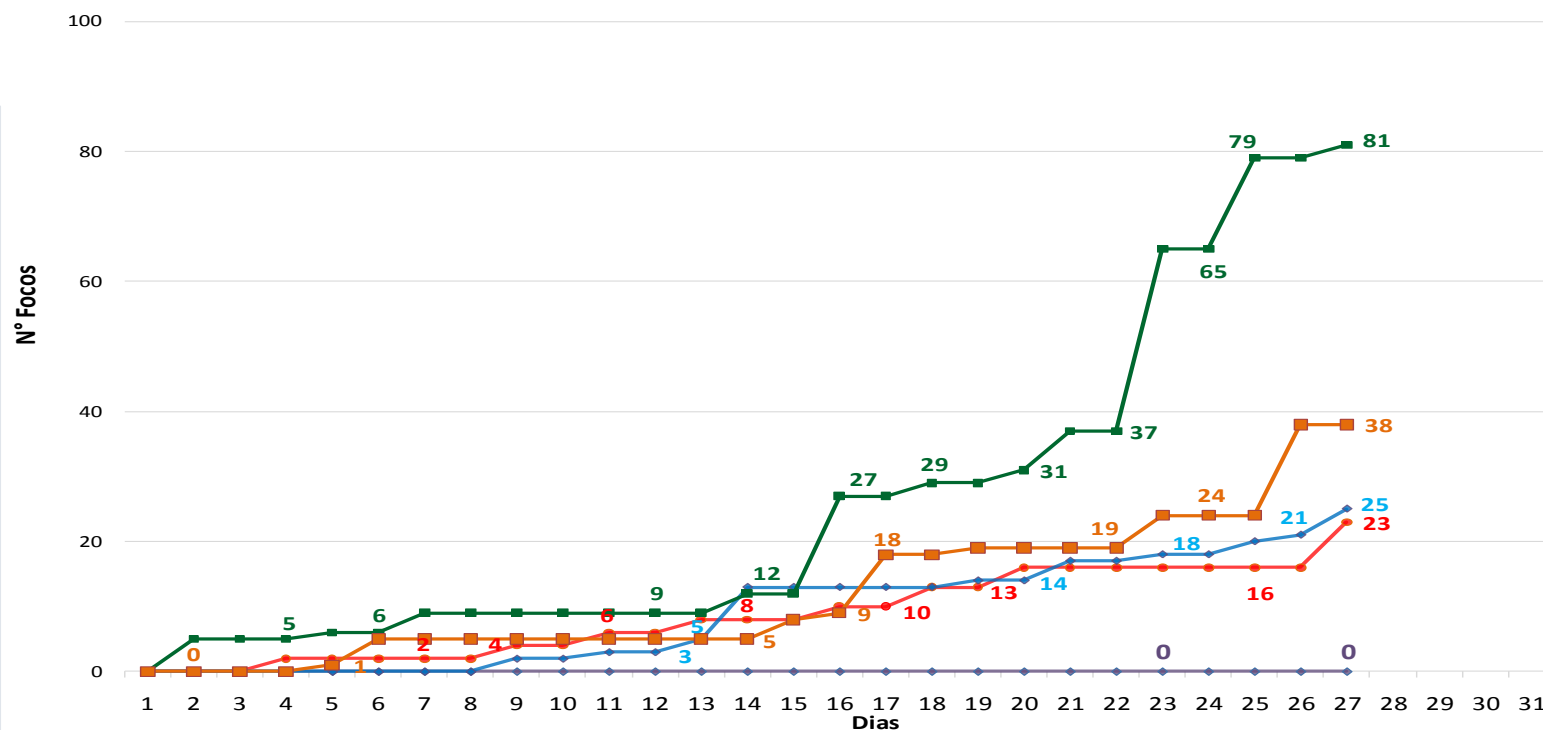

Acumulado Mês de Junho

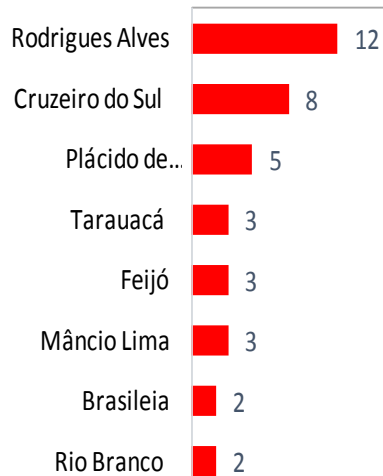

Nº Focos de Calor

No período de **01.06.2017 a 27.06.2017** o acumulado é de 38 focos de calor. Observamos que no ano de 2017, o registro de focos de calor é superior quando comparado aos anos de 2005, 2010, 2015 e inferior quando comparado ao ano de 2016, conforme o gráfico acima. O município de Rodrigues Alves lidera com 12 focos de calor conforme a gráfico ao lado.

FONTE: PROARCO/INPE(2017) * satélite de referência

BOLETIM

Focos de Calor



QUEIMADAS E INCÊNDIOS

Elaboração: Governo do Estado do Acre

Data: 27/06/2017

MUNICÍPIO	Nº FOCOS DE CALOR
Rodrigues Alves	7
Cruzeiro do Sul	4
Feijó	2
Tarauacá	1

Focos de Queima

No período do dia **26.06.2017** 11:40h a **27.06.2017** 11:40h (horário de Brasília/DF) houve registro de 14 focos de calor no estado do Acre, segundo satélite de referência.

Risco de Fogo

O mapa abaixo indica risco de fogo de **MÍNIMO**, **BAIXO** em boa parte do estado do Acre, **MÉDIO** e **ALTO** risco de fogo em pontos isolados. A região do Purus, Alto e Baixo Acre apresentam pontos de **MÉDIO**, **ALTO** e **CRÍTICO** risco de fogo.

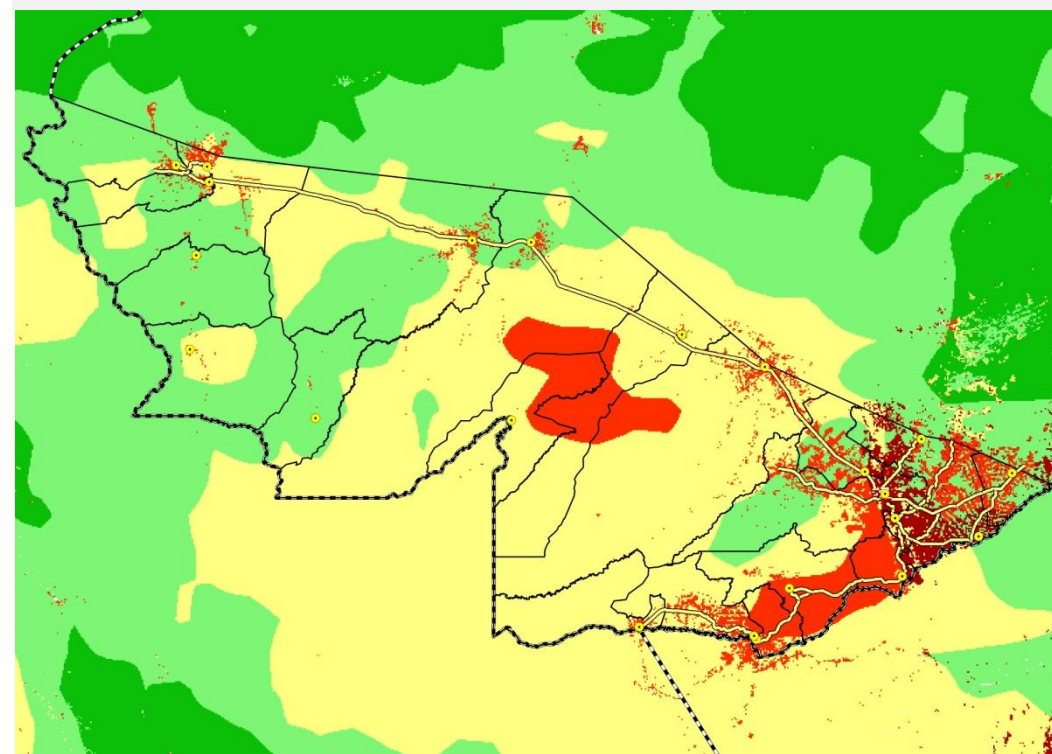

LEGENDA

■ Mínimo ■ Baixo ■ Médio ■ Alto ■ Crítico □ Indeterminado

FONTE: PROARCO/INPE(2017)

Unidade de Situação
Monitoramento de Eventos
Hidrometeorológicos

CEGDRA
Comissão Estadual de
Gestão de Riscos Ambientais

IMC
Instituto de Mudanças Climáticas
e Regulação de Serviços Ambientais



Novo Acre
Governo parceiro, povo empreendedor.

FUNTAC: Rua das Acácias, Nº 279 - Distrito Industrial
69.920-175 | Rio Branco | AC
cegdra@gmail.com | 68 3213-3156