

BOLETIM

Meteorológico

PREVISÃO DO TEMPO

Elaboração: Governo do Estado do Acre

Data: 26/06/2017

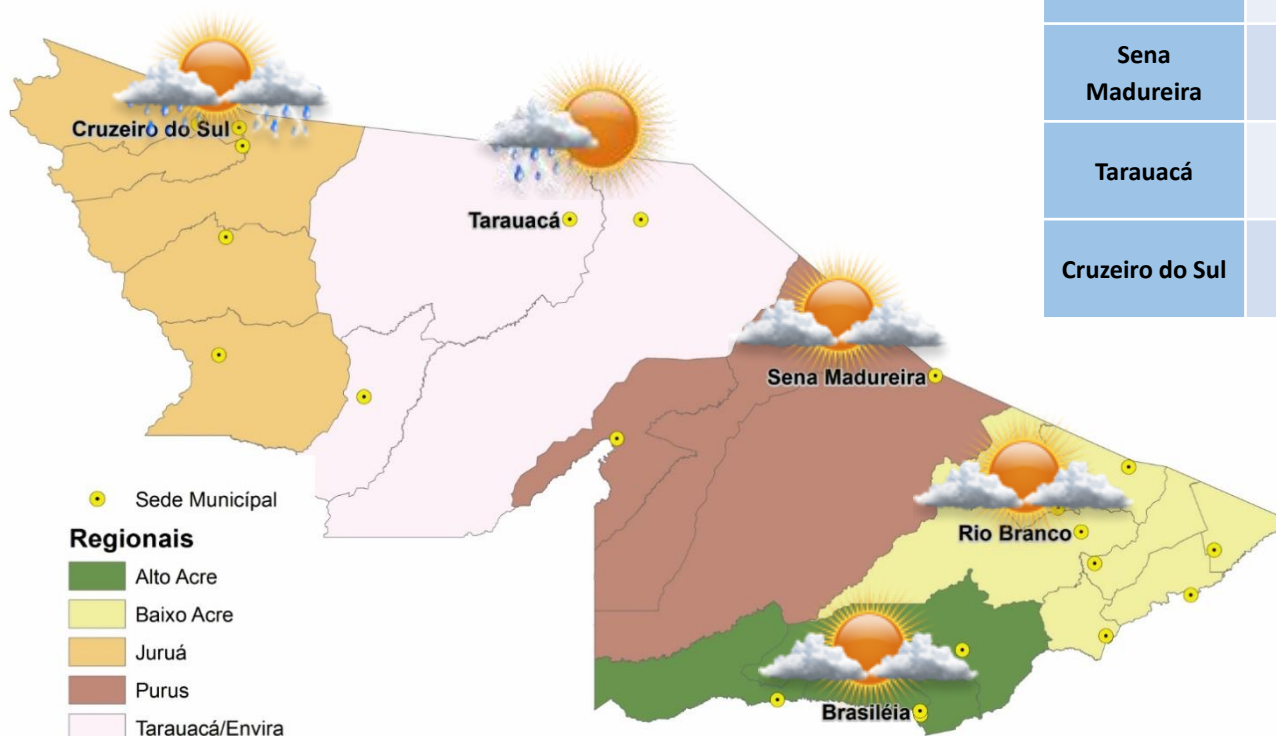

CIDADE	PREVISÕES REGIONAIS (Fonte: CPTEC)				CONDIÇÃO DO TEMPO
	Temp. (°C) MAX/MIN	UR (%)	Vento (km) VEL. DIR.		
Rio Branco	33/21	89	3 SSE	Parcialmente nublado - sol entre poucas nuvens.	
Brasileia	33/19	88	3 SO	Parcialmente nublado - sol entre poucas nuvens.	
Sena Madureira	32/22	88	3 S	Parcialmente nublado - sol entre poucas nuvens.	
Tarauacá	34/22	86	3 O	Possibilidade de pancadas de chuva - nebulosidade variável com pequena chance (inferior a 30%) de pancada de chuva.	
Cruzeiro do Sul	32/23	96	3 ENE	Pancadas de Chuva - Chuva de curta duração e pode ser acompanhada de trovoadas a qualquer hora do dia.	

A Divisão de Meteorologia do Sistema de Proteção da Amazônia informa que, nesta terça-feira o tempo deve variar no Estado do Acre. Espera-se para o centro-oeste muitas nuvens que podem provocar pancadas de chuvas em áreas isoladas. O céu nessa região deve variar entre parcialmente nublado a nublado. Estas chuvas também são esperadas para as demais áreas do Estado, inclusive na Capital Rio Branco. Porém o céu deve variar de claro a parcialmente nublado nessas regiões.



BOLETIM

Hidrométrico

NÍVEL DOS RIOS

Elaboração: Governo do Estado do Acre

Data: 26/06/2017

Fonte: ANA
CEPDEC*
Dados das 07:00h- Brasília

↓ Descendo ↑ Subindo

SL - Sem Leitura

Rio – Localização	Cota de Alerta Cota de Inundação	Leitura do Dia Anterior/ Atual	
Rio Acre - Assis Brasil	11,30 12,50	2,89 2,89	
Rio Acre – Brasileia	9,80 11,40	1,52 1,53	↑
Rio Acre – Xapuri	12,50 13,40	2,18 2,17	↓
Rio Acre – Rio Branco	13,50 14,00	3,22 3,23	↑
Rio Rola – Rio Branco	14,50 15,00	4,22 4,24	↑
Rio Iaco – Sena Madureira	14,00 15,20	2,26 2,08	↓
Rio Tarauacá - Tarauacá	8,50 9,50	4,22 4,04	↓
Rio Juruá – Cruzeiro do Sul	11,80 13,00	5,21 5,10	↓
Rio Envira – Feijó	13,50 14,00	5,51 5,38	↓
Rio Purus – Manoel Urbano	13,50 14,00	5,03 5,02	↓

Na leitura de hoje (26/06/2017) os rios monitorados registram redução de nível, exceto Rio Acre em Assis Brasil – 2,89 m, Rio Acre em Brasileia– 1,53 m, Rio Acre em Rio Branco – 3,23 m e o Rio Rola em Rio Branco – 4,24 m. No cotograma, o Rio Acre em Rio Branco apresenta elevação o nível registrado é de 3,23 m (linha azul), mostrando-se abaixo da média histórica – 3,79 m (linha marrom).

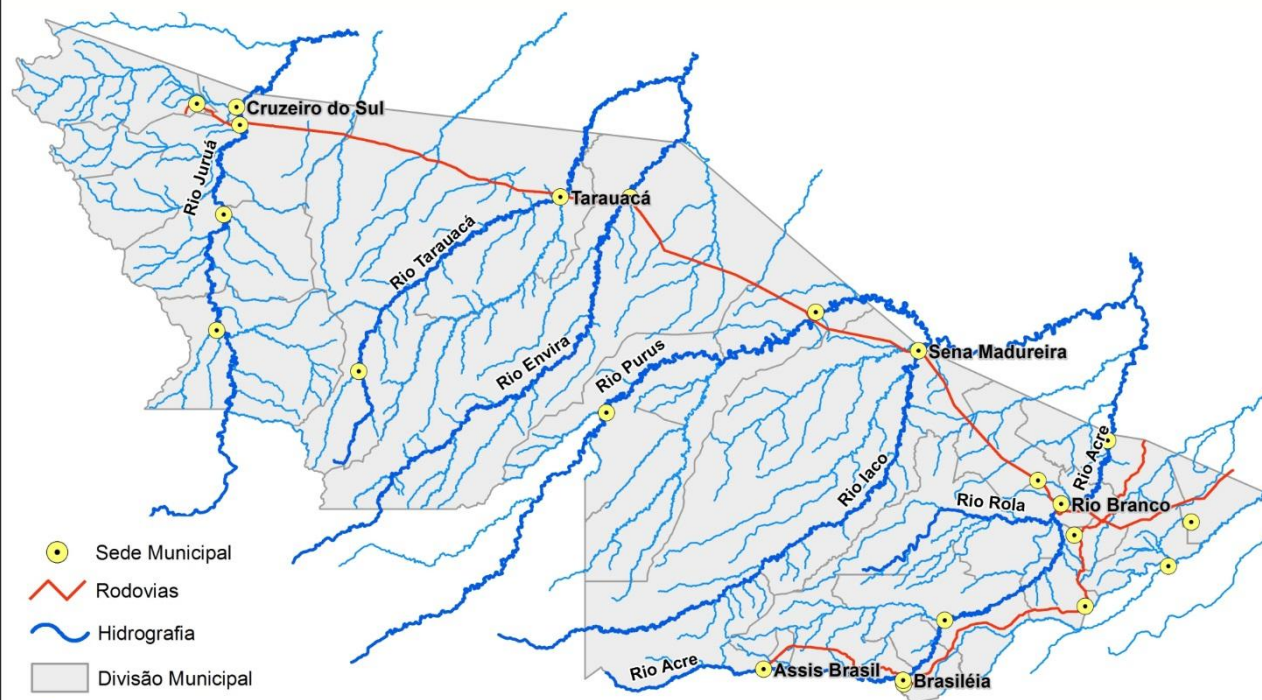

Tendência do nível do Rio Acre (Rio Branco) - JUNHO/2017

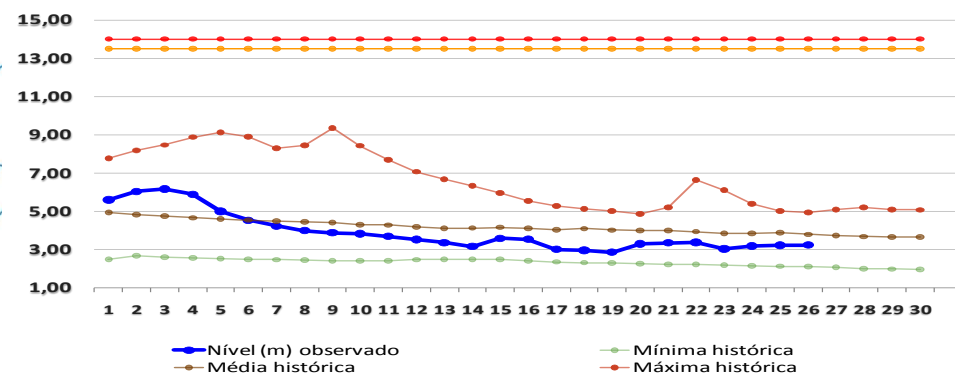

BOLETIM

Pluviométrico

CHUVA

Elaboração: Governo do Estado do Acre

FONTE: CEPDEC/ANA/CPRM

Data: 26/06/2017

No período de 01 a 26/06/2017 o maior registro de precipitação acumulada foi na região de Boca do Acre (AM) – 143,0 mm, Espalha (Seringal Belo Horizonte) – 86,4 mm e Parque Chandless (Manoel Urbano) – 75,2 mm, conforme pontos de monitoramento listados na Figura 1. A Figura 2 indica maior registro de precipitação na região de Cruzeiro do Sul – 72,0 mm, Porto Walter – 66,0 mm e Rio Branco – 44,6mm.

Figura 1. Acumulado de precipitação para Estado do Acre mês de Junho de 2017



Figura 2. Acumulado de precipitação para Estado do Acre mês de Junho de 2017



BOLETIM

Focos de Calor

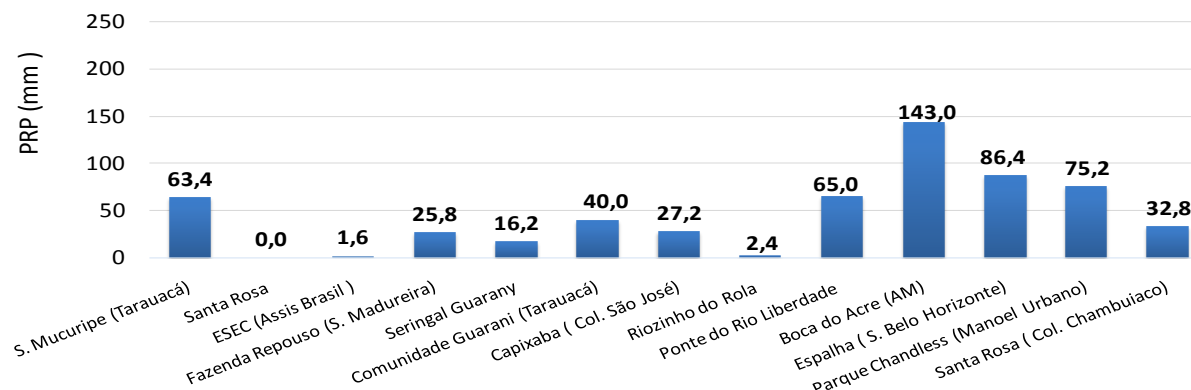
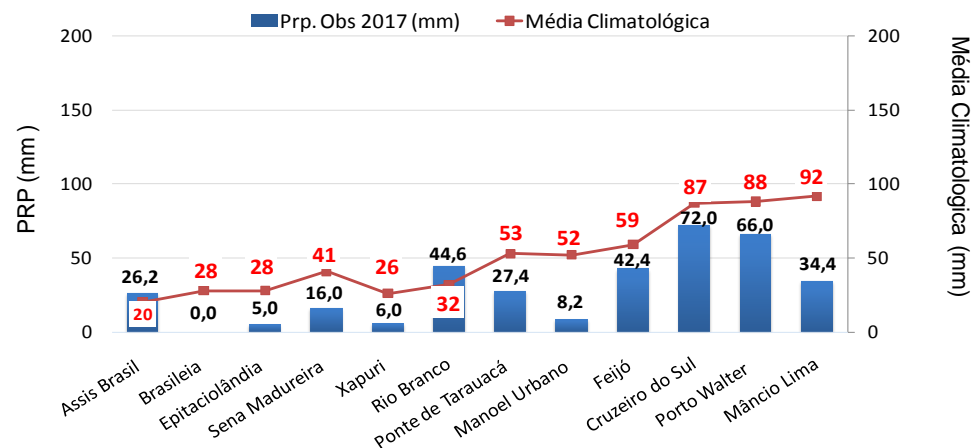

QUEIMADAS E INCÊNDIOS

Comparativo de Focos de Calor no Acre para o mês de Junho

— Acum. 2005 — Acum. 2010 — Acum. 2015 — Acum. 2016 — Acum. 2017

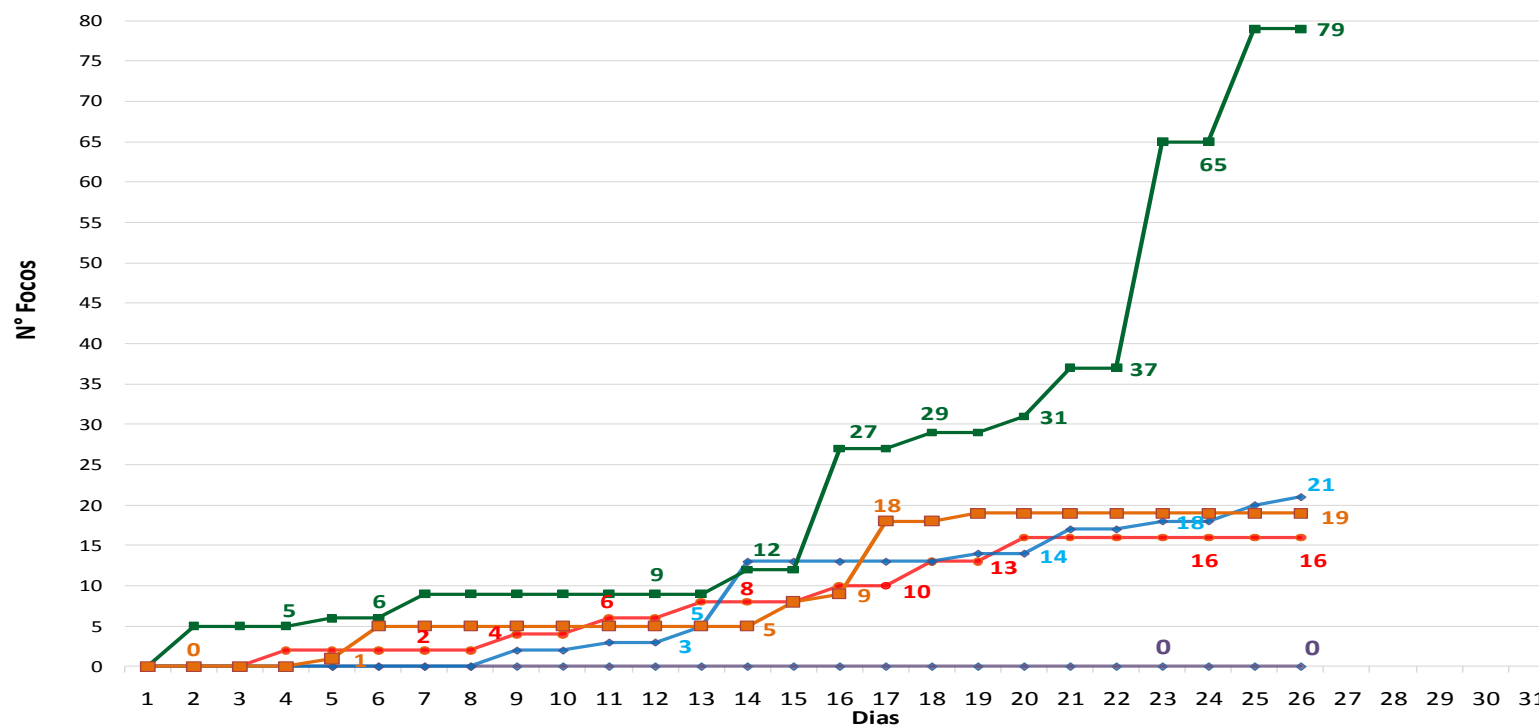

No período de **01.06.2017 a 26.06.2017** o acumulado é de 24 focos de calor. Observamos que no ano de 2017, o registro de focos de calor é superior quando comparado aos anos de 2005, 2010 e inferior quando comparado ao ano de 2015 e 2016, conforme o gráfico acima. Os municípios de Plácido de Castro e Rodrigues Alves lideram com 5 focos de calor conforme a tabela ao lado.

Elaboração: Governo do Estado do Acre
Data: 26/06/2017

MUNICÍPIOS	Nº FOCOS DE CALOR
Rodrigues Alves	5
Plácido de Castro	5
Cruzeiro do Sul	4
Mâncio Lima	3
Rio Branco	2
Brasileia	2
Tarauacá	2
Feijó	1

FONTE: PROARCO/INPE(2017) * satélite de referência

BOLETIM

Focos de Calor



QUEIMADAS E INCÊNDIOS

Elaboração: Governo do Estado do Acre

Data: 26/06/2017



SEM REGISTRO DE FOCOS

Focos de Queima

No período do dia **25.06.2017** 11:40h a **26.06.2017** 11:40h (horário de Brasília/DF) não houve registro de focos de calor no estado do Acre, segundo satélite de referência.

FONTE: PROARCO/INPE(2017)

Risco de Fogo

O mapa abaixo indica risco de fogo de **MÍNIMO**, **BAIXO** em boa parte do estado do Acre, **MÉDIO** e **ALTO** risco de fogo em pontos isolados. A região do Purus, Alto e Baixo Acre apresentam pontos de **MÉDIO**, **ALTO** e **CRÍTICO** risco de fogo.

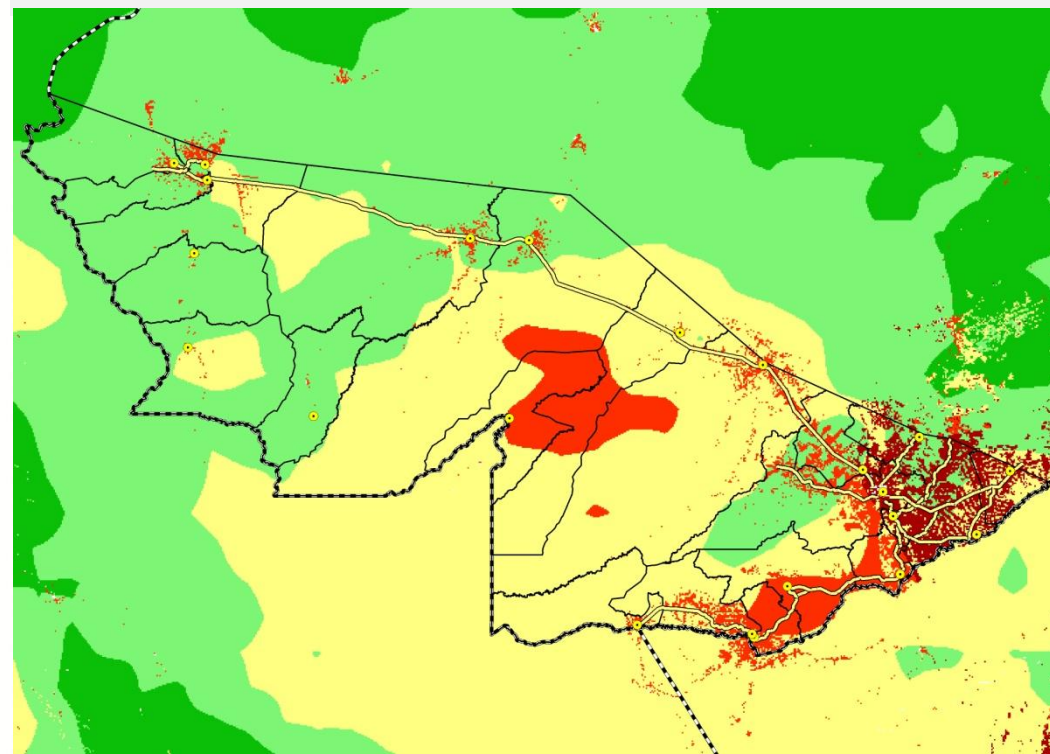

LEGENDA

■ Mínimo ■ Baixo ■ Médio ■ Alto ■ Crítico □ Indeterminado