

BOLETIM

Meteorológico

PREVISÃO DO TEMPO

Elaboração: Governo do Estado do Acre

Data: 14/06/2017

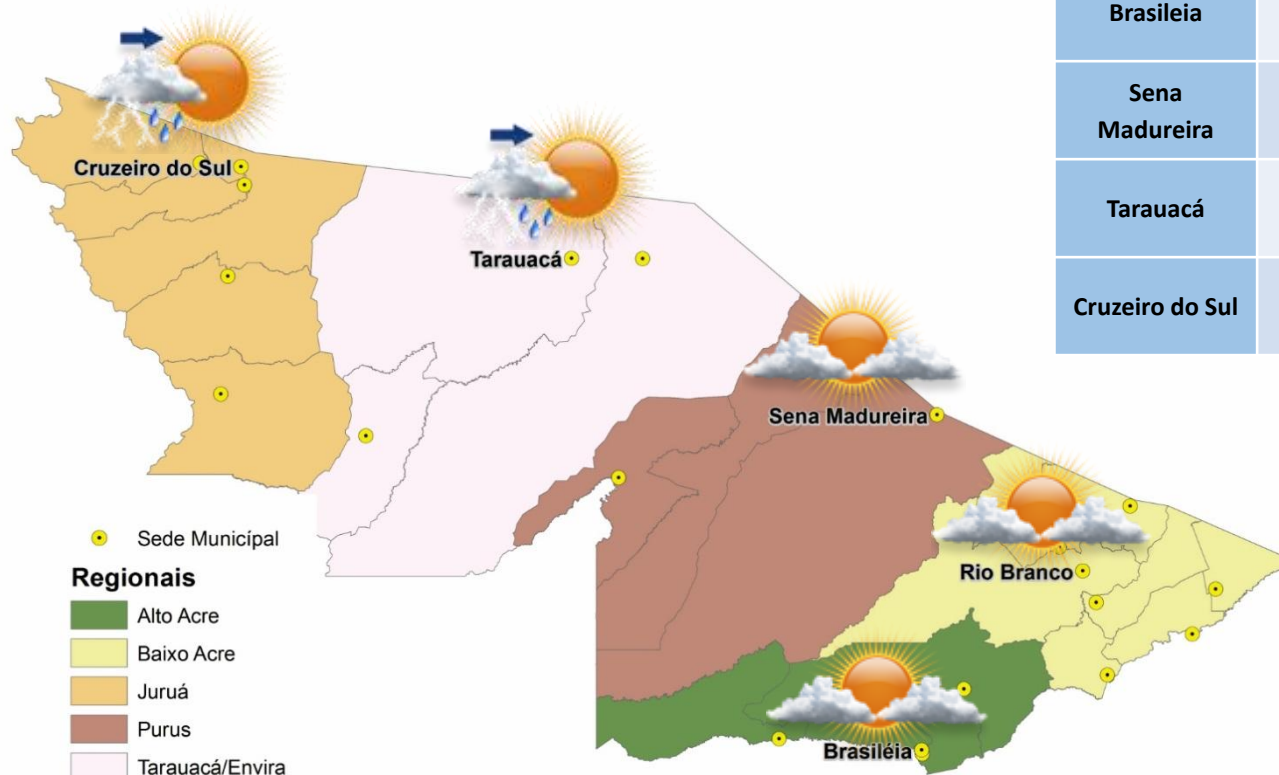

PREVISÕES REGIONAIS (Fonte: CPTEC)

CIDADE	Temp. (°C) MAX/MIN	UR (%)	Vento (km)		CONDIÇÃO DO TEMPO
			VEL.	DIR.	
Rio Branco	33/20	83	3	SSE	Parcialmente nublado - sol entre poucas nuvens.
Brasileia	33/20	93	3	SE	Parcialmente nublado - sol entre poucas nuvens.
Sena Madureira	33/20	84	3	S	Parcialmente nublado - sol entre poucas nuvens.
Tarauacá	34/21	85	3	SE	Possibilidade de pancadas de chuva à tarde - nebulosidade variável com pequena chance (inferior a 30%) de chuva pela tarde.
Cruzeiro do Sul	33/22	92	3	E	Possibilidade de pancadas de chuva à tarde - nebulosidade variável com pequena chance (inferior a 30%) de chuva pela tarde.

Uma forte massa de ar quente e seco predomina sobre o estado e dificulta a formação de nuvens carregadas. Com isso, a previsão é de uma quarta-feira ensolarada em todo o estado. Poucas nuvens se formam ao longo do dia e não há previsão de chuva no Acre. Faz calor durante a tarde, mas as manhãs continuam amenas em todas as áreas.



BOLETIM

Hidrométrico

NÍVEL DOS RIOS

Elaboração: Governo do Estado do Acre

Data: 14/06/2017

Fonte: ANA
CEPDEC*
Dados das 07:00h- Brasília

↓ Descendo ↑ Subindo

SL - Sem Leitura

Rio – Localização	Cota de Alerta Cota de Inundação	Leitura do Dia Anterior/ Atual	
Rio Acre - Assis Brasil	11,30 12,50	2,96* 2,93	↓
Rio Acre – Brasileia	9,80 11,40	1,72 1,67	↓
Rio Acre – Xapuri	12,50 13,40	2,40 2,40	
Rio Acre – Rio Branco*	13,50 14,00	*3,36 *3,16	↓
Rio Rola – Rio Branco	14,50 15,00	2,90 2,66	↓
Rio Iaco – Sena Madureira	14,00 15,20	2,56 2,42	↓
Rio Tarauacá - Tarauacá	8,50 9,50	4,70 4,55	↓
Rio Juruá – Cruzeiro do Sul	11,80 13,00	6,49 7,20	↑
Rio Envira – Feijó	13,50 14,00	5,92 5,84	↓
Rio Purus – Manoel Urbano	13,50 14,00	4,74 4,75	↑

Na leitura de hoje (14/06/2017) os rios monitorados registram redução de nível, exceto Rio Juruá em Cruzeiro do Sul – 7,20 e Rio Purus em Manoel Urbano – 4,75 m. No cotograma, o Rio Acre em Rio Branco apresenta redução o nível registrado é de 3,16 m (linha azul), mostrando-se abaixo da média histórica – 4,12 m (linha marrom).

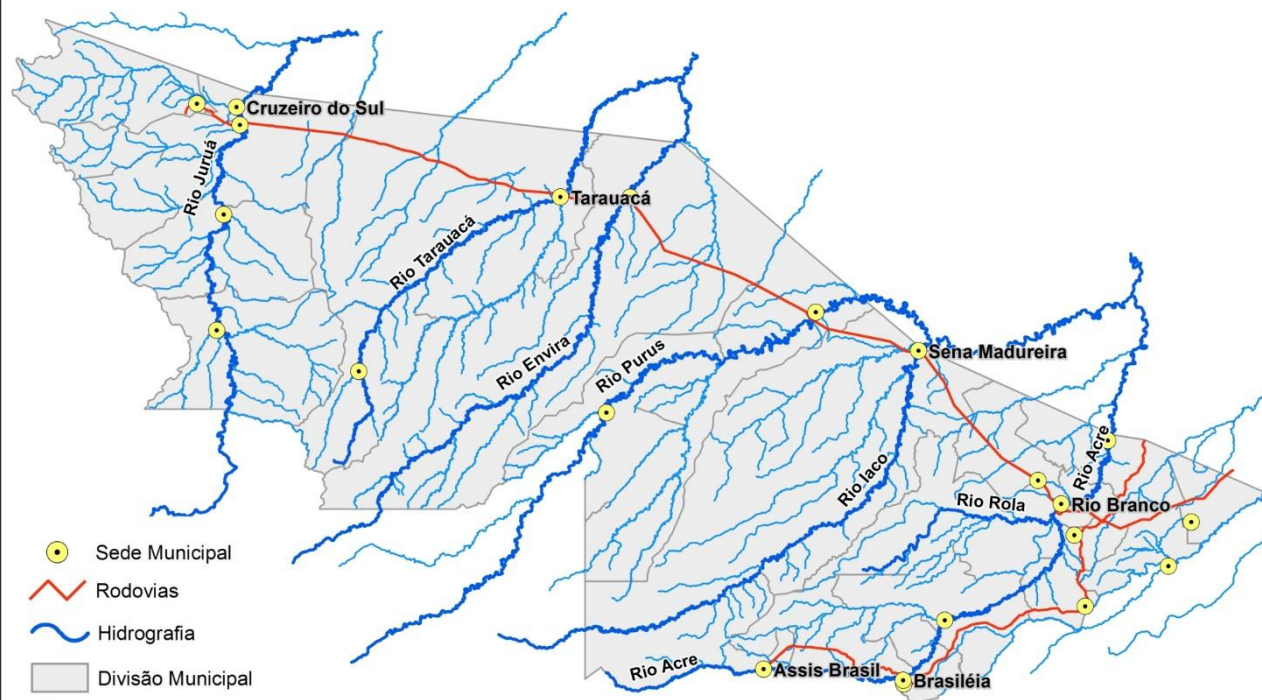

Tendência do nível do Rio Acre (Rio Branco) - JUNHO/2017

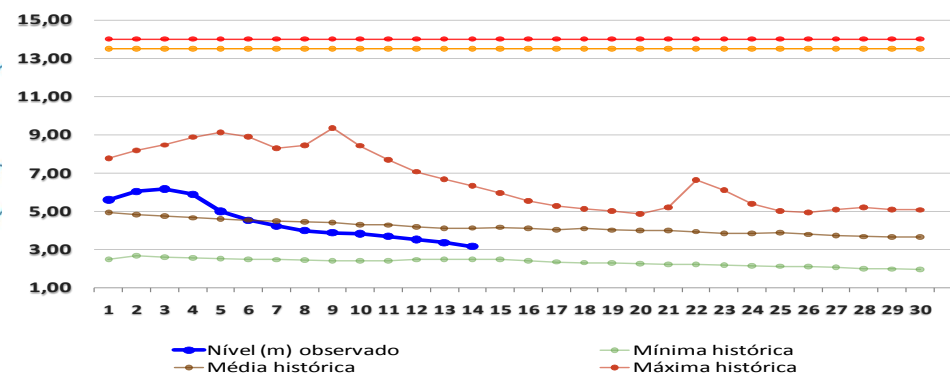

BOLETIM

Pluviométrico

CHUVA

Elaboração: Governo do Estado do Acre

FONTE: CEPDEC/ANA/CPRM

Data: 14/06/2017

No período de 01 a 14/06/2017 o maior registro de precipitação acumulada foi na região de Boca do Acre (AM) – 83,4 mm, Ponte do Rio Liberdade – 58,2 mm e Parque Chandless (Manoel Urbano) – 52,0 mm, conforme pontos de monitoramento listados na Figura 1. A Figura 2 indica maior registro de precipitação na região de Cruzeiro do Sul – 72,0 mm, Porto Walter – 66,0 mm e Rio Branco – 44,0 mm.

Figura 1. Acumulado de precipitação para Estado do Acre mês de Junho de 2017



Figura 2. Acumulado de precipitação para Estado do Acre mês de Junho de 2017



BOLETIM

Focos de Calor

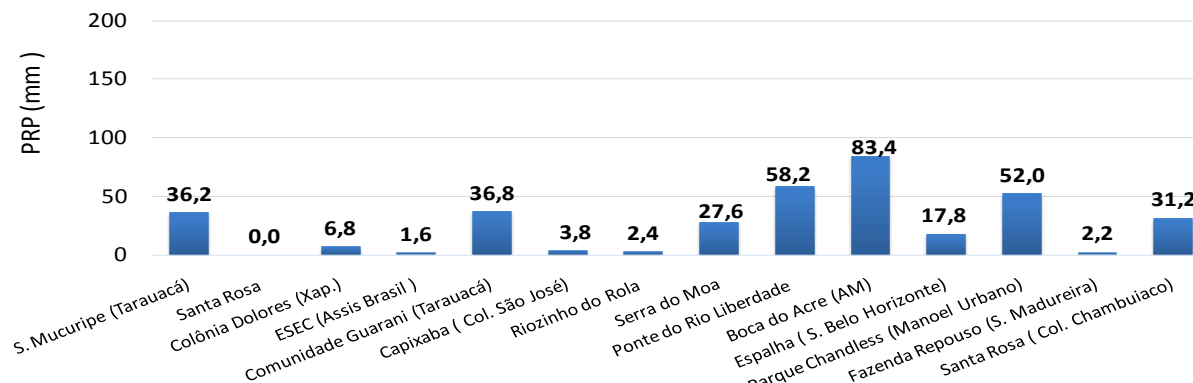
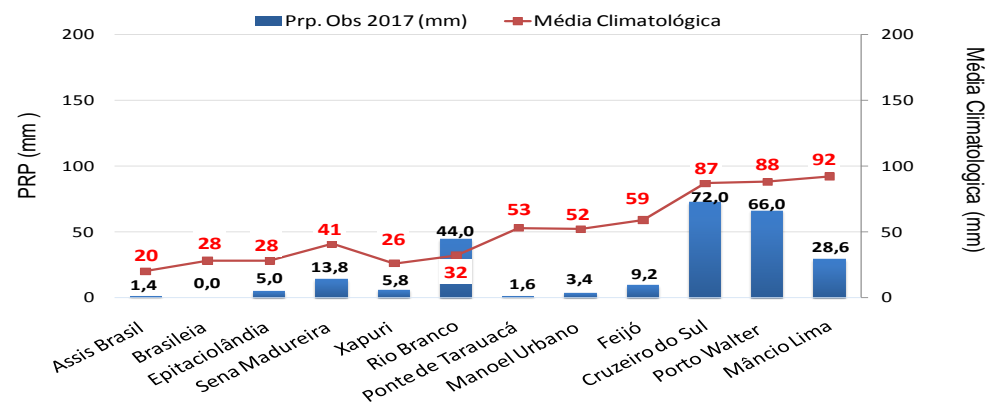
QUEIMADAS E INCÊNDIOS

Elaboração: Governo do Estado do Acre

Data: 14/06/2017

Comparativo de Focos de Calor no Acre para o mês de Junho

— Acum. 2005 — Acum. 2010 — Acum. 2015 — Acum. 2016 — Acum. 2017

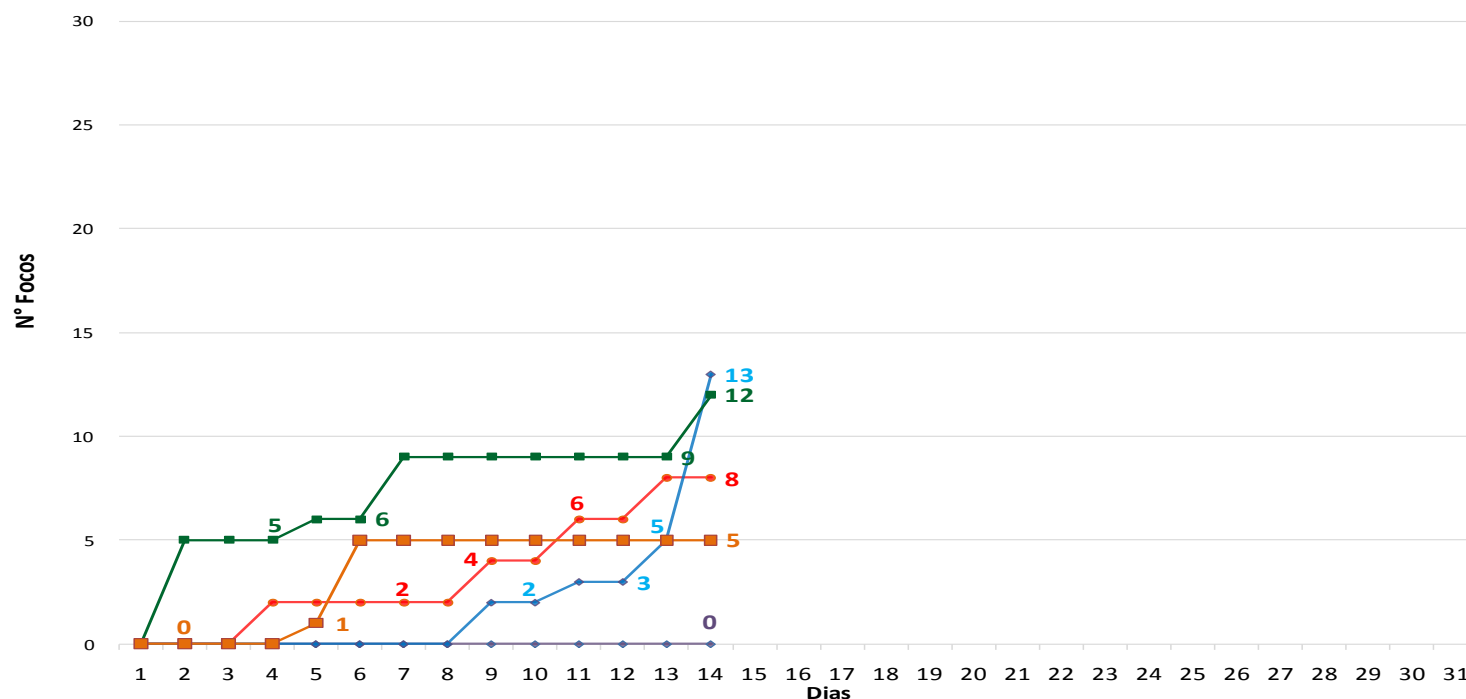

MUNICÍPIOS	Nº FOCOS DE CALOR
Cruzeiro do Sul	2
Mâncio Lima	2
Brasileia	1

No período de **01.06.2017 a 14.06.2017** o acumulado é de 5 focos de calor. Observamos que no ano de 2017, o registro de focos de calor é superior quando comparado ao ano de 2010 e inferior quando comparado ao ano de 2016, 2015 e 2005 conforme o gráfico acima. Os municípios de Cruzeiro do Sul e Mâncio Lima lideram com 2 focos de calor conforme a tabela ao lado.

FONTE: PROARCO/INPE(2017) * satélite de referência

BOLETIM

Focos de Calor



QUEIMADAS E INCÊNDIOS

Elaboração: Governo do Estado do Acre

Data: 14/06/2017



**SEM REGISTRO
DE FOCOS**

Focos de Queima

No período do dia **13.06.2017** 11:40h a **14.06.2017** 11:40h (horário de Brasília/DF) no estado do Acre não houve registro de focos de calor, segundo satélite de referência.

FONTE: PROARCO/INPE(2017)

Unidade de Situação
Monitoramento de Eventos
Hidrometeorológicos

CEGDRA
Comissão Estadual de
Gestão de Riscos Ambientais



Novo Acre
Governo parceiro, povo empreendedor.

FUNTAC: Rua das Acácias, Nº 279 - Distrito Industrial
69.920-175 | Rio Branco | AC
cegdra@gmail.com | 68 3213-3156

Risco de Fogo

O mapa abaixo indica risco de fogo de **MÍNIMO**, **BAIXO** e **MÉDIO** em boa parte do estado do Acre e **ALTO** risco de fogo na região do Purus. A região do Alto e Baixo Acre apresentam pontos de **MÉDIO**, **ALTO** e **CRÍTICO** risco de fogo.

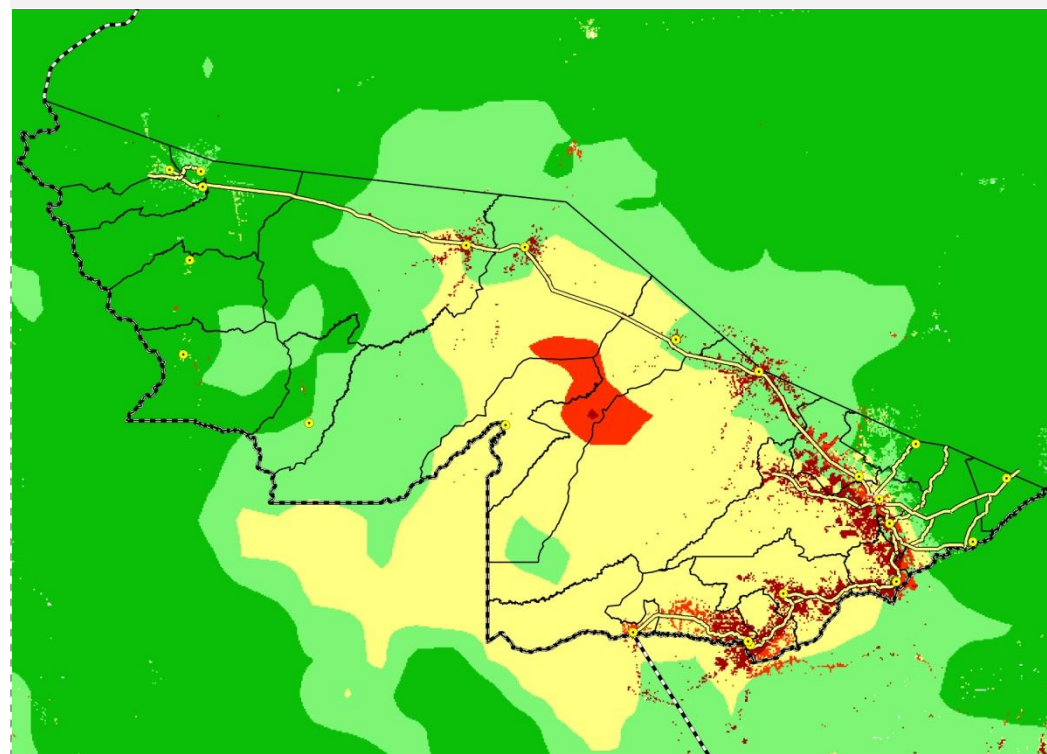

LEGENDA

■ Mínimo ■ Baixo ■ Médio ■ Alto ■ Crítico □ Indeterminado