

# BOLETIM

# Meteorológico

## PREVISÃO DO TEMPO

Elaboração: Governo do Estado do Acre

Data: 12/06/2017

### PREVISÕES REGIONAIS (Fonte: CPTEC)

CIDADE	Temp. (°C) MAX/MIN	UR (%)	Vento (km)		CONDIÇÃO DO TEMPO
			VEL.	DIR.	
Rio Branco	33/20	91	3	ESE	Parcialmente nublado - sol entre poucas nuvens.
Brasileia	32/19	99	3	ENE	Parcialmente nublado - sol entre poucas nuvens.
Sena Madureira	33/20	90	3	S	Parcialmente nublado - sol entre poucas nuvens.
Tarauacá	34/20	90	3	NO	Parcialmente nublado - sol entre poucas nuvens.
Cruzeiro do Sul	32/21	100	3	NE	Parcialmente nublado - sol entre poucas nuvens.

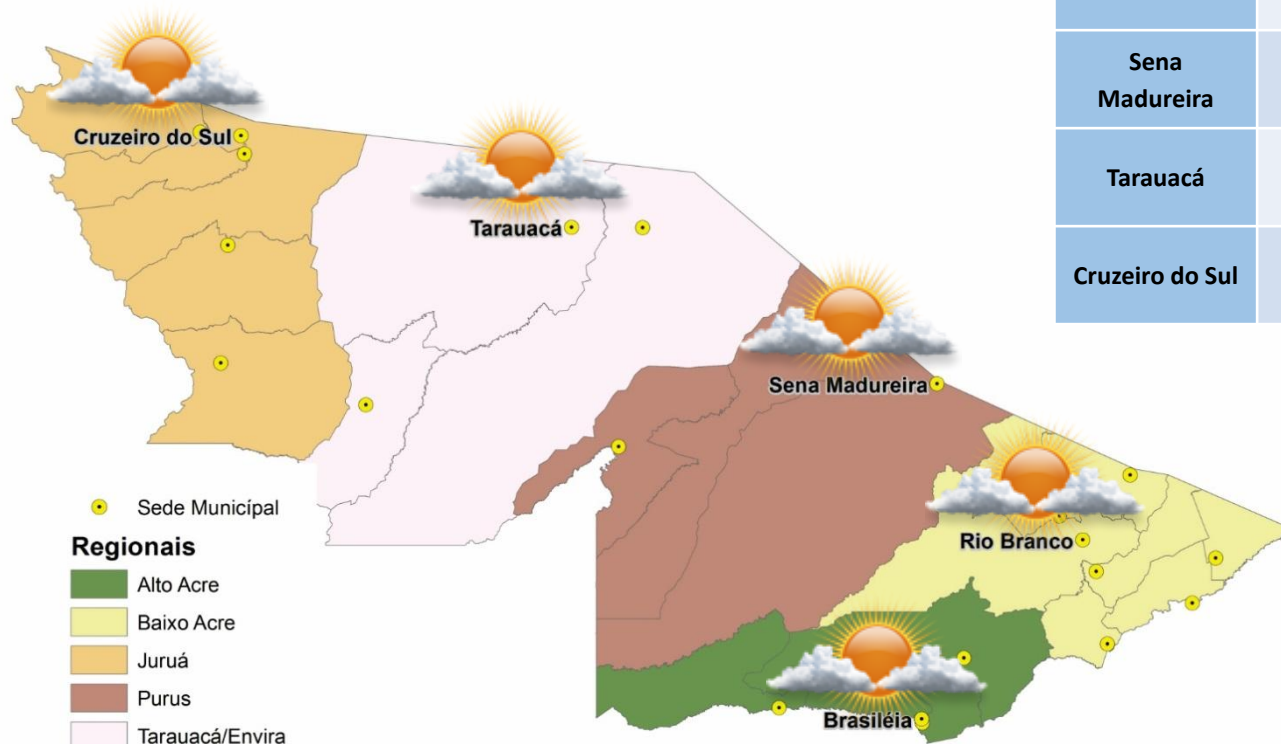

A Divisão de Meteorologia do Sistema de Proteção da Amazônia informa que, a semana começa com tempo firme em todo Estado, não há previsão de chuvas e o céu deve variar de claro a parcialmente nublado em todas as áreas inclusive na Capital do Estado. As temperaturas voltam a subir, porém ainda devem ficar amenas em varias regiões.



# BOLETIM

# Hidrométrico

## NÍVEL DOS RIOS

**Elaboração:** Governo do Estado do Acre

**Data:** 12/06/2017

Fonte: ANA  
CEPDEC\*  
Dados das 07:00h- Brasília

↓ Descendo ↑ Subindo

SL - Sem Leitura

Rio – Localização	Cota de Alerta   Cota de Inundação	Leitura do Dia Anterior/ Atual	
Rio Acre - Assis Brasil	11,30   12,50	2,95 2,95	
Rio Acre – Brasileia	9,80   11,40	1,78 1,69	↓
Rio Acre – Xapuri	12,50   13,40	2,43 2,48	↑
Rio Acre – Rio Branco*	13,50   14,00	*3,68 *3,52	↓
Rio Rola – Rio Branco	14,50   15,00	3,76 3,34	↓
Rio Iaco – Sena Madureira	14,00 15,20	2,86 2,71	↓
Rio Tarauacá - Tarauacá	8,50 9,50	4,67 4,61	↓
Rio Juruá – Cruzeiro do Sul	11,80  13,00	5,61 5,68	↑
Rio Envira – Feijó	13,50  14,00	5,86 5,98	↑
Rio Purus – Manoel Urbano	13,50   14,00	4,60 4,71	↑

Na leitura de hoje (12/06/2017) os rios monitorados registram redução de nível, exceto Rio Acre em Xapuri – 2,48 m, Rio Juruá em Cruzeiro do Sul – 5,68 m, Rio Envira em Feijó – 5,98 m e Rio Purus em Manoel Urbano – 4,71 m. No cotograma, o Rio Are em Rio Branco apresenta redução - o nível registrado é de 3,52 m (linha azul), mostrando-se abaixo da média histórica – 4,19 m (linha marrom).

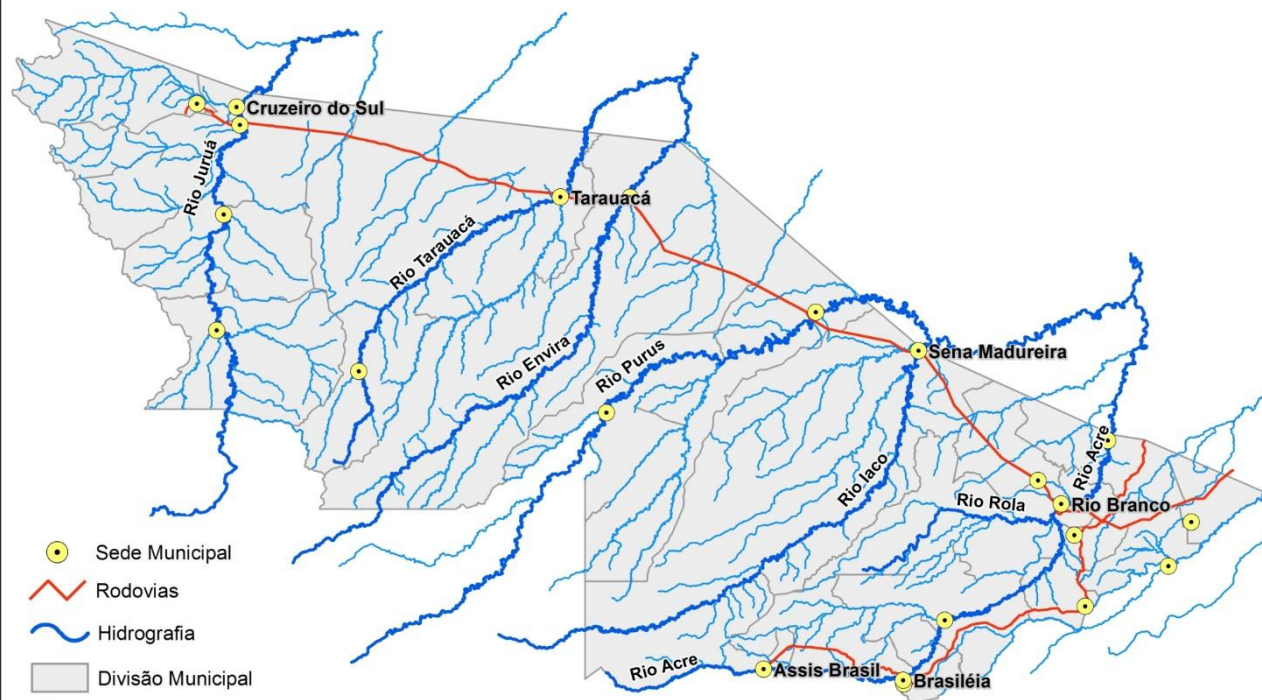

Tendência do nível do Rio Acre (Rio Branco) - JUNHO/2017

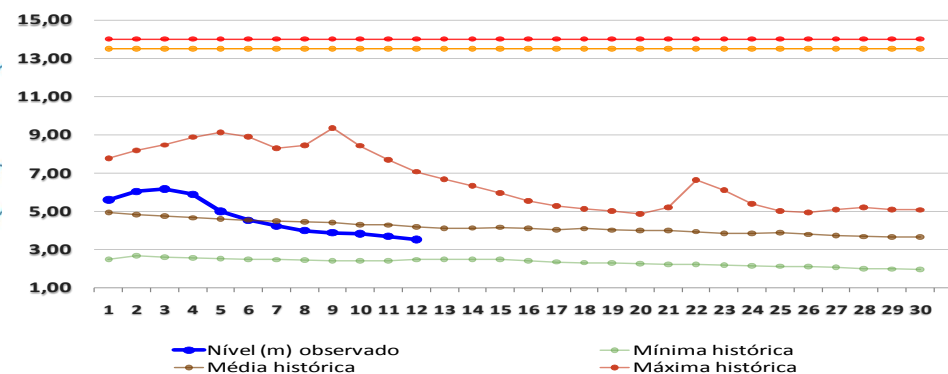

# BOLETIM

# Pluviométrico

## CHUVA

Elaboração: Governo do Estado do Acre

FONTE: CEPDEC/ANA/CPRM

Data: 12/06/2017

No período de 01 a 12/06/2017 o maior registro de precipitação acumulada foi na região de Boca do Acre (AM) – 82,0 mm, Ponte do Rio Liberdade – 58,2 mm e Parque Chandless (Manoel Urbano) – 52,0 mm, conforme pontos de monitoramento listados na Figura 1. A Figura 2 indica maior registro de precipitação na região de Cruzeiro do Sul – 72,0 mm, Porto Walter – 66,0 mm e Rio Branco – 44,0 mm.

Figura 1. Acumulado de precipitação para Estado do Acre mês de Junho de 2017



Figura 2. Acumulado de precipitação para Estado do Acre mês de Junho de 2017



# BOLETIM

# Focos de Calor

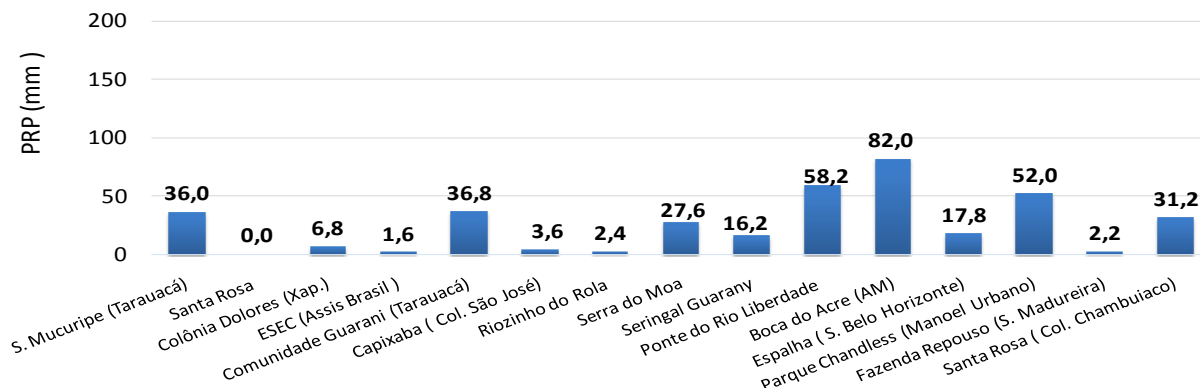
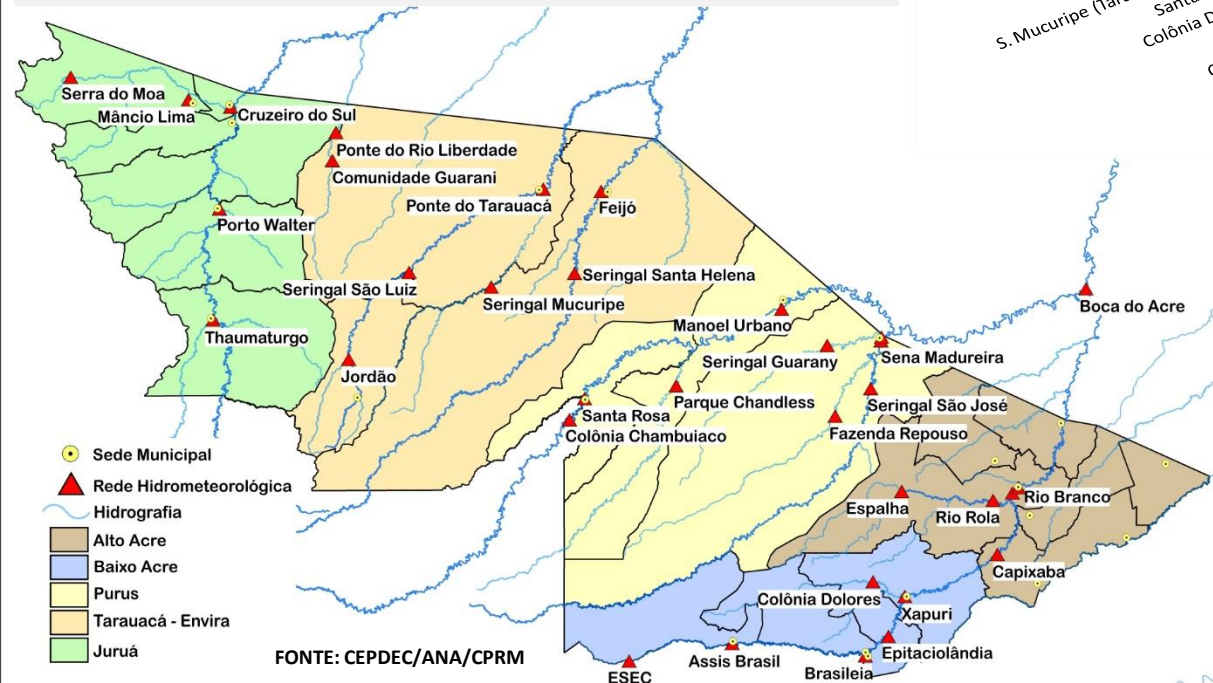
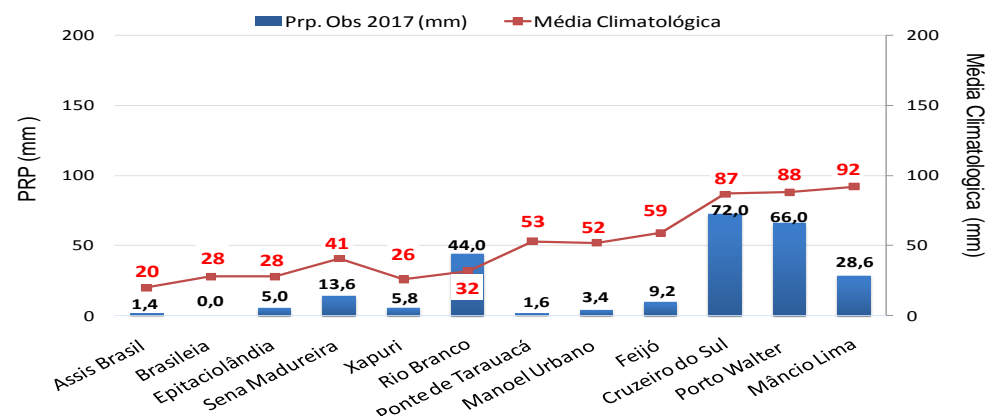
## QUEIMADAS E INCÊNDIOS

Elaboração: Governo do Estado do Acre

Data: 12/06/2017

Comparativo de Focos de Calor no Acre para o mês de Junho

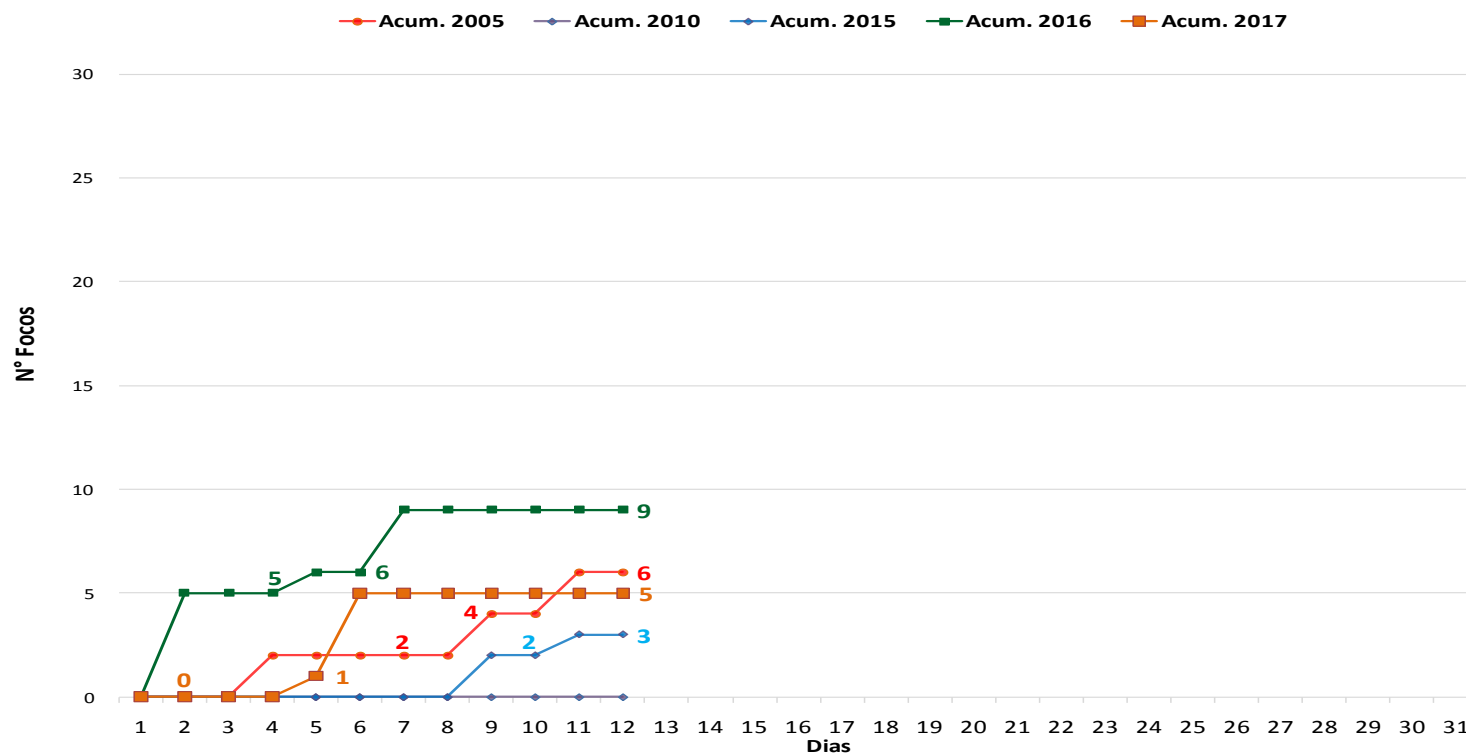

MUNICÍPIOS	Nº FOCOS DE CALOR
Cruzeiro do Sul	2
Mâncio Lima	2
Brasileia	1

No período de **01.06.2017 a 12.06.2017** o acumulado é de 5 focos de calor. Observamos que no ano de 2017, o registro de focos de calor é superior quando comparado aos anos de 2015, 2010 e inferior quando comparado ao ano de 2016 e 2005 conforme o gráfico acima. Os municípios de Cruzeiro do Sul e Mâncio Lima lideram com 2 focos de calor conforme a Tabela ao lado.

FONTE: PROARCO/INPE(2017) \* satélite de referência

# BOLETIM

# Focos de Calor



## QUEIMADAS E INCÊNDIOS

**Elaboração:** Governo do Estado do Acre

**Data:** 12/06/2017



### SEM REGISTRO DE FOCOS

#### Focos de Queima

No período do dia **09.06.2017** 00:00h a **12.06.2017** 11:40h (horário de Brasília/DF) no estado do Acre não houve registro de focos de calor, segundo satélite de referência.

FONTE: PROARCO/INPE(2017)

#### Risco de Fogo

O mapa abaixo indica risco de fogo de **MÍNIMO**, **BAIXO** e **MÉDIO** em boa parte do estado do Acre. A região do Alto e Baixo Acre apresentam pontos de **ALTO** e **MÉDIO** risco de fogo.

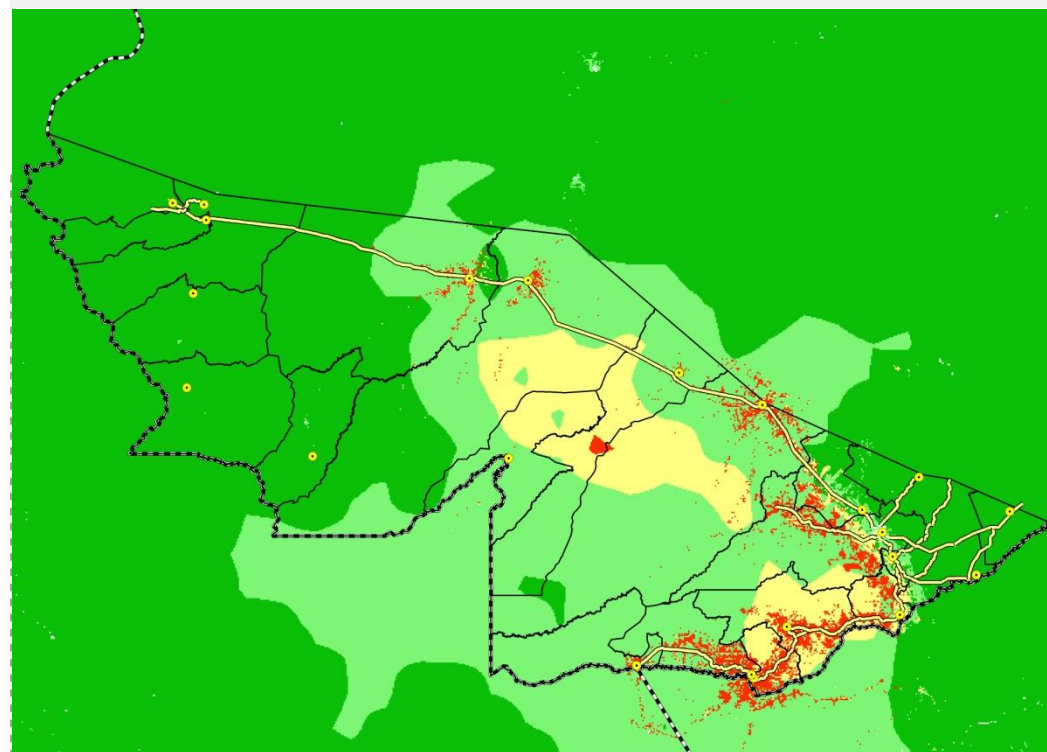

#### LEGENDA

■ Mínimo ■ Baixo ■ Médio ■ Alto ■ Crítico □ Indeterminado

**Unidade de Situação**  
Monitoramento de Eventos  
Hidrometeorológicos

**CEGDRA**  
Comissão Estadual de  
Gestão de Riscos Ambientais

**IMC**  
Instituto de Mudanças Climáticas  
e Regulação de Serviços Ambientais



**Novo Acre**  
Governo parceiro, povo empreendedor.

FUNTAC: Rua das Acácias, Nº 279 - Distrito Industrial  
69.920-175 | Rio Branco | AC  
cegdra@gmail.com | 68 3213-3156