

BOLETIM

Meteorológico

PREVISÃO DO TEMPO

Elaboração: Governo do Estado do Acre

Data: 09/06/2017

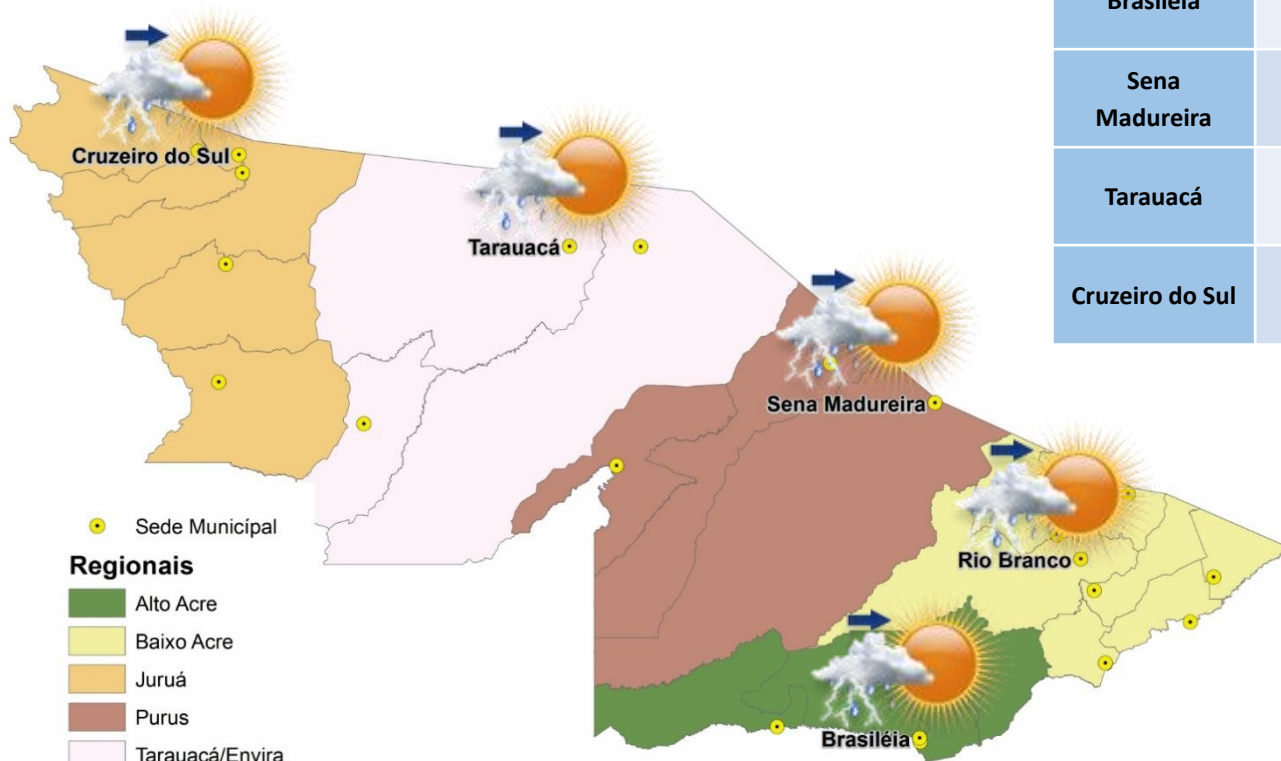

PREVISÕES REGIONAIS (Fonte: CPTEC)

CIDADE	Temp. (°C) MAX/MIN	UR (%)	Vento (km)		CONDIÇÃO DO TEMPO
			VEL.	DIR.	
Rio Branco	29/20	96	3	S	Pancadas de chuva a tarde - predomínio de sol pela manhã. À tarde chove com trovoada.
Brasileia	31/22	100	3	SO	Pancadas de chuva a tarde - predomínio de sol pela manhã. À tarde chove com trovoada.
Sena Madureira	31/24	97	3	SSO	Pancadas de chuva a tarde - predomínio de sol pela manhã. À tarde chove com trovoada.
Tarauacá	32/24	96	3	SO	Pancadas de chuva a tarde - predomínio de sol pela manhã. À tarde chove com trovoada.
Cruzeiro do Sul	33/23	91	3	SSE	Possibilidade de pancadas de chuva à tarde - nebulosidade variável com pequena chance (inferior a 30%) de chuva pela tarde.

A Divisão de Meteorologia do Sistema de Proteção da Amazônia informa que, nesta sexta-feira por conta da friagem que atinge o sul da Amazônia o tempo deve ficar instável nos céus do Acre que deve variar entre parcialmente nublado a nublado com possibilidade de pancadas de chuvas seguidas de trovoadas em todas as áreas do Estado. A friagem deve atingir o Estado entre a tarde e a noite desta Sexta-Feira.



AVISO Meteorológico



AVISOS METEOROLÓGICOS VIGENTES PARA ESTADO DO ACRE



Elaboração: Governo do Estado do Acre

Data: 09/06/2016

10/06/2016

Neste **Sábado (10/06)**, a massa de ar frio ainda atuará sobre boa parte do país e deverá manter as temperaturas mínimas muito baixas em toda a Região Sul, SP, MS, centro sul de MT, sul de GO e de MG e centro-sul do RJ, e deverá avançar, causando queda acentuada da temperatura mas demais áreas de MT, GO, AC, sul do AM e RO.

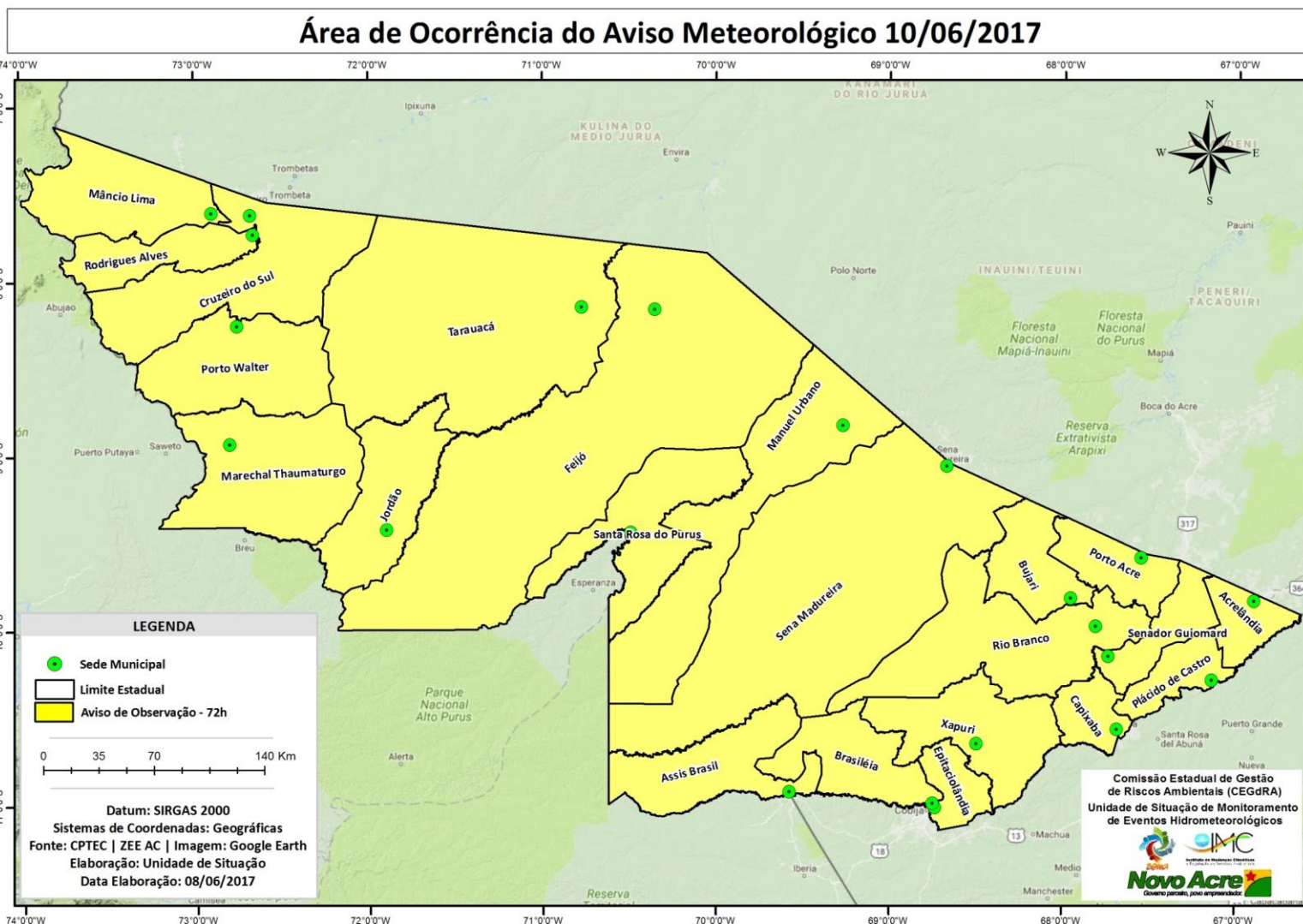

BOLETIM

Hidrométrico

NÍVEL DOS RIOS

Elaboração: Governo do Estado do Acre

Data: 09/06/2017

Fonte: ANA

Dados das 07:00h- Brasília
CEPDEC *

↓ Descendo ↑ Subindo

SL - Sem Leitura

Rio – Localização	Cota de Alerta Cota de Inundação	Leitura do Dia Anterior/ Atual	
Rio Acre - Assis Brasil	11,30 12,50	2,98 2,97	↓
Rio Acre – Brasileia	9,80 11,40	1,79 1,75	↓
Rio Acre – Xapuri	12,50 13,40	2,57 2,52	↓
Rio Acre – Rio Branco*	13,50 14,00	*3,98 *3,87	↓
Rio Rola – Rio Branco	14,50 15,00	4,25 4,14	↓
Rio Iaco – Sena Madureira	14,00 15,20	3,64 3,35	↓
Rio Tarauacá - Tarauacá	8,50 9,50	4,87 4,74	↓
Rio Juruá – Cruzeiro do Sul	11,80 13,00	5,89 5,73	↓
Rio Envira – Feijó	13,50 14,00	5,83 5,80	↓
Rio Purus – Manoel Urbano	13,50 14,00	5,11 4,87	↓

Na leitura de hoje (09/06/2017) os rios monitorados registram redução de nível. No cotograma, o Rio Acre em Rio Branco apresenta redução - o nível registrado é de 3,87 m (linha azul), mostrando-se abaixo da média histórica - 4,41 m (linha marrom).

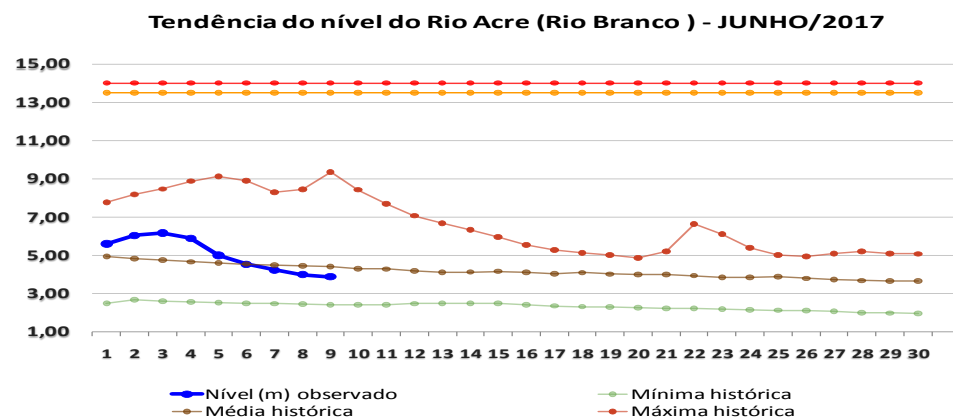
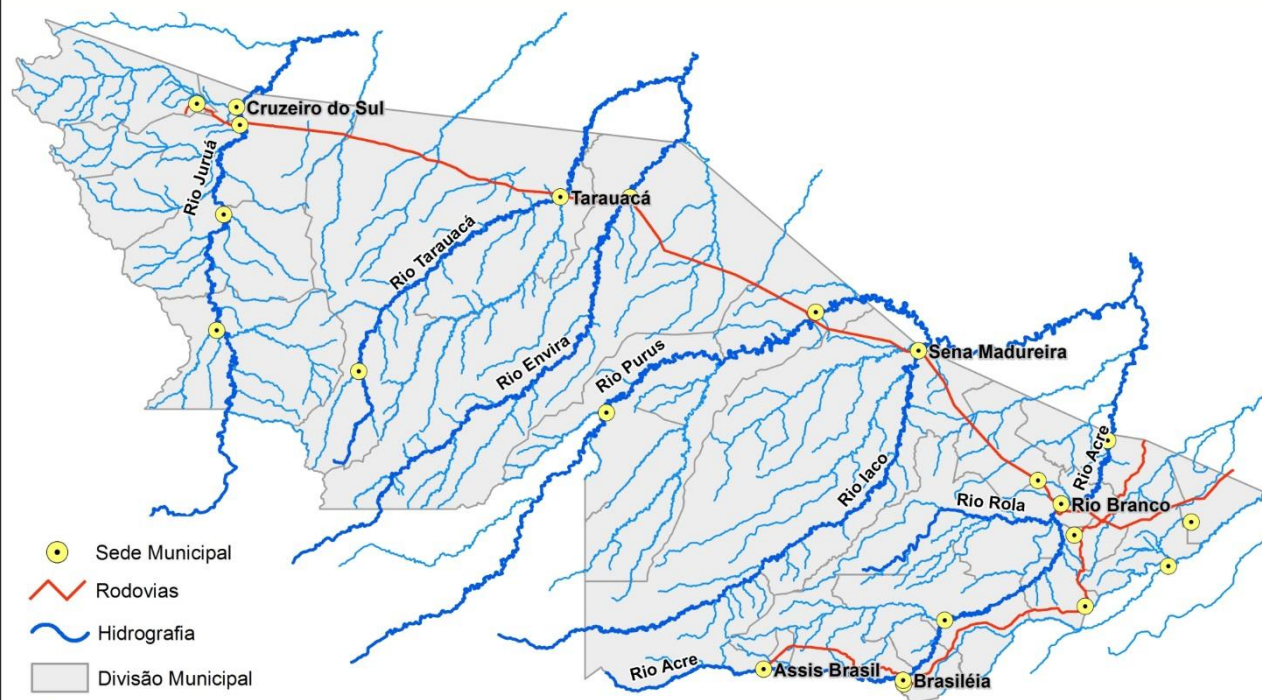

BOLETIM

Pluviométrico

CHUVA

Elaboração: Governo do Estado do Acre

FONTE: CEPDEC/ANA/CPRM

Data: 09/06/2017

No período de 01 a 09/06/2017 o maior registro de precipitação acumulada foi na região de Seringal Mucuripe (Tarauacá) – 23,8 mm, Serra do Moa (AM) – 18,2 mm e Seringal Guarany – 15,0 mm, conforme pontos de monitoramento listados na Figura 1. A Figura 2 indica maior registro de precipitação na região de Cruzeiro do Sul – 52,6 mm, Mâncio Lima – 20,0 mm e Porto Walter – 16,0 mm.

Figura 1. Acumulado de precipitação para Estado do Acre mês de Junho de 2017



Figura 2. Acumulado de precipitação para Estado do Acre mês de Junho de 2017



BOLETIM

Focos de Calor

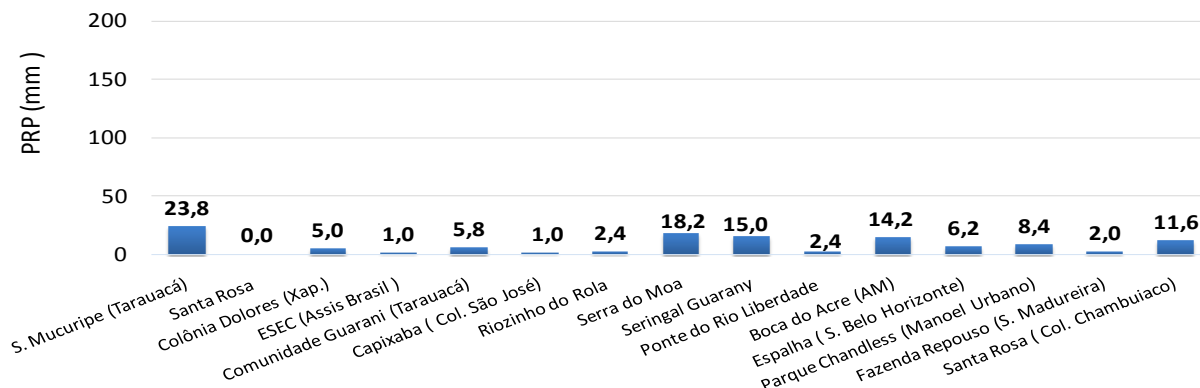
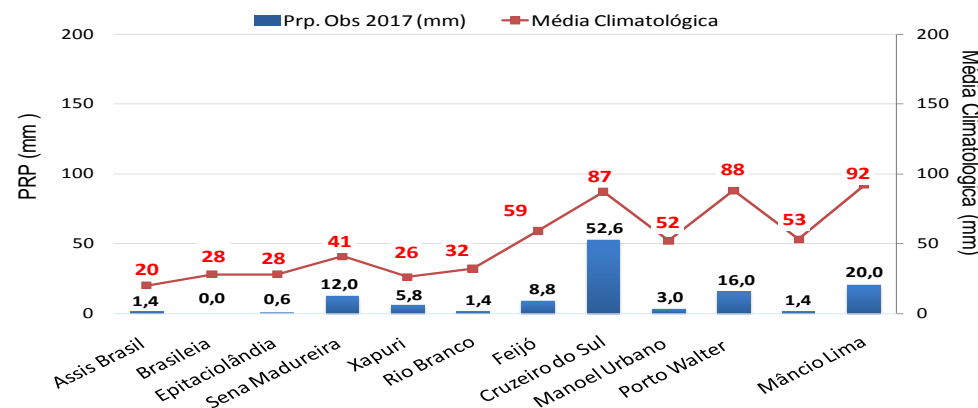

QUEIMADAS E INCÊNDIOS

Elaboração: Governo do Estado do Acre

Data: 09/06/2017

Comparativo de Focos de Calor no Acre para o mês de Junho

Acum. 2005 Acum. 2010 Acum. 2015 Acum. 2016 Acum. 2017

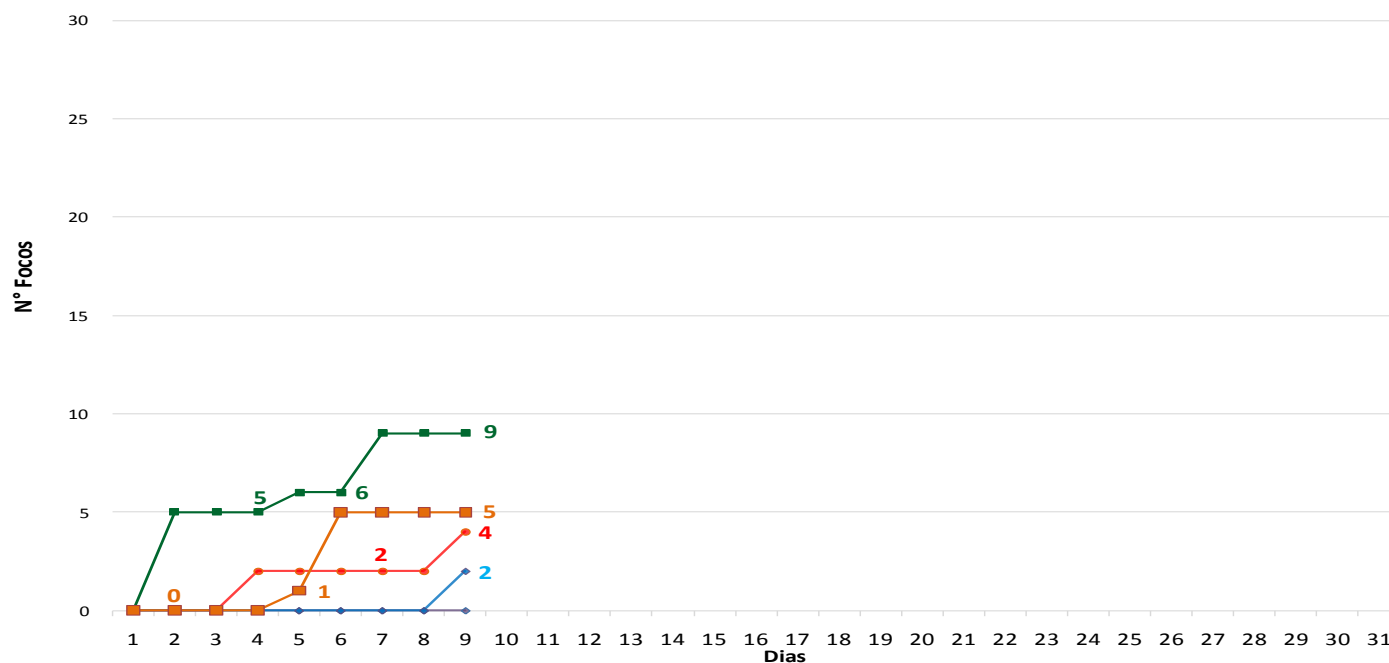

MUNICÍPIOS	Nº FOCOS DE CALOR
Cruzeiro do Sul	2
Mâncio Lima	2
Brasileia	1

No período de **01.06.2017 a 09.06.2017** o acumulado é de 5 focos de calor. Observamos que no ano de 2017, o registro de focos de calor é superior quando comparado aos anos de 2015, 2010, 2005 e inferior quando comparado ao ano de 2016 conforme o gráfico acima. Os municípios de Cruzeiro do Sul e Mâncio Lima lideram com 2 focos de calor conforme a Tabela ao lado.

FONTE: PROARCO/INPE(2017) * satélite de referência

BOLETIM

Focos de Calor



QUEIMADAS E INCÊNDIOS

Elaboração: Governo do Estado do Acre

Data: 09/06/2017



**SEM REGISTRO
DE FOCOS**

Focos de Queima

No período do dia **08.06.2017** 11:40h a **09.06.2017** 11:40h (horário de Brasília/DF) no estado do Acre não houve registro de focos de calor, segundo satélite de referência.

FONTE: PROARCO/INPE(2017)

Risco de Fogo

O mapa abaixo indica risco de fogo de **MÍNIMO**, **BAIXO** e **MÉDIO** em boa parte do estado do Acre. A região do Alto e Baixo Acre apresentam pontos de **ALTO** e **CRÍTICO** risco de fogo.

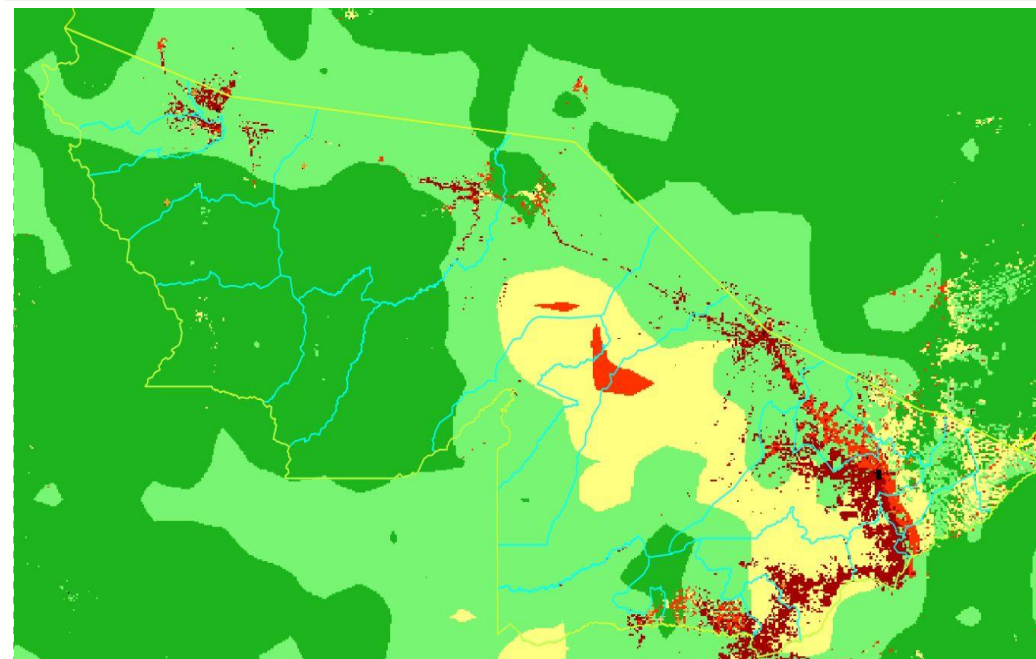

LEGENDA

■ Mínimo ■ Baixo ■ Médio ■ Alto ■ Crítico □ Indeterminado