

# BOLETIM

# Meteorológico

## PREVISÃO DO TEMPO

Elaboração: Governo do Estado do Acre

Data: 06/06/2017

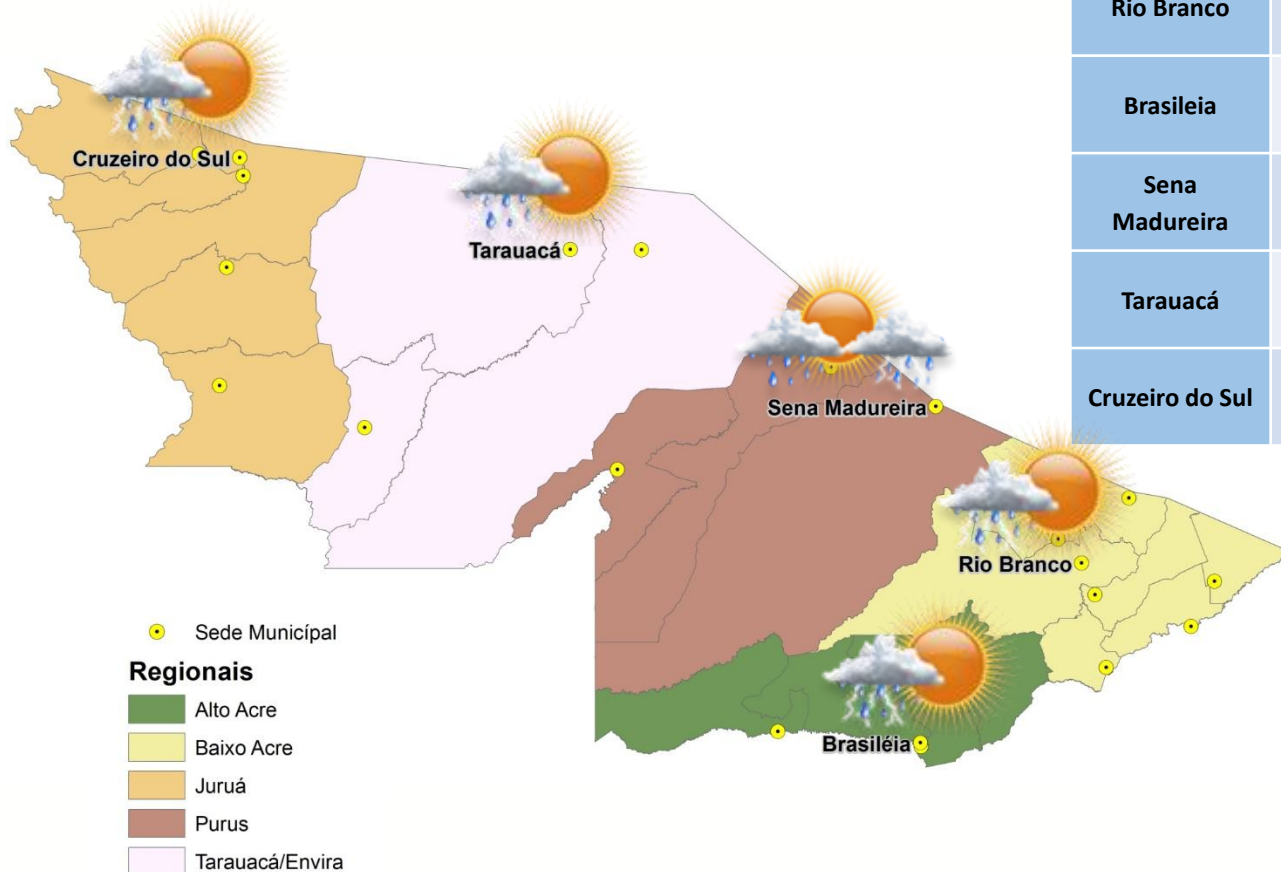

### PREVISÕES REGIONAIS (Fonte: CPTEC)

CIDADE	Temp. (°C)	UR (%)	Vento (km)		CONDIÇÃO DO TEMPO
	MAX/MIN		VEL.	DIR.	
Rio Branco	33/24	94	3	SE	Possibilidade de pancadas de chuva - nebulosidade variável com pequena chance (inferior a 30%) de pancada de chuva.
Brasileia	33/22	89	3	SSE	Possibilidade de pancadas de chuva - nebulosidade variável com pequena chance (inferior a 30%) de pancada de chuva.
Sena Madureira	32/25	93	3	E	Pancadas de chuva - chuva de curta duração e que pode ser acompanhada de trovoadas a qualquer hora do dia.
Tarauacá	34/23	95	3	SSO	Possibilidade de pancadas de chuva - nebulosidade variável com pequena chance (inferior a 30%) de pancada de chuva.
Cruzeiro do Sul	35/23	86	3	ESE	Possibilidade de pancadas de chuva - nebulosidade variável com pequena chance (inferior a 30%) de pancada de chuva.

A Divisão de Meteorologia do Sistema de Proteção da Amazônia informa que, nesta terça-feira o céu do Estado do Acre deve variar de parcialmente nublado a nublado. Existe a possibilidade de pancadas de chuvas seguidas de trovoadas em áreas isoladas em todas as regiões, inclusive na Capital Rio Branco onde as temperaturas devem atingir 29° de máxima e 22° de mínima.





# BOLETIM

# Hidrométrico

## NÍVEL DOS RIOS

**Elaboração:** Governo do Estado do Acre

**Data:** 06/06/2017

**Fonte:** ANA  
Dados das 07:00h- Brasília  
CEPDEC \*

↓ Descendo ↑ Subindo

SL - Sem Leitura

Rio – Localização	Cota de Alerta   Cota de Inundação	Leitura do Dia Anterior/ Atual	
Rio Acre - Assis Brasil	11,30   12,50	3,02 3,01	↓
Rio Acre – Brasileia	9,80   11,40	1,90 1,84	↓
Rio Acre – Xapuri	12,50   13,40	2,78 2,62	↓
Rio Acre – Rio Branco*	13,50   14,00	*4,99 *4,52	↓
Rio Rola – Rio Branco *	14,50   15,00	4,92 *4,76	↓
Rio Iaco – Sena Madureira	14,00 15,20	5,53 4,21	↓
Rio Tarauacá - Tarauacá	8,50 9,50	4,53 4,40	↓
Rio Juruá – Cruzeiro do Sul	11,80  13,00	6,69 6,38	↓
Rio Envira – Feijó	13,50  14,00	6,48 6,17	↓
Rio Purus – Manoel Urbano	13,50   14,00	5,55 5,41	↓

Na leitura de hoje (06/06/2017) os rios monitorados registram redução de nível. No cotograma, o Rio Acre em Rio Branco apresenta redução - o nível registrado é de 4,52 m (linha azul), mostrando-se abaixo da média histórica - 4,54 m (linha marrom).

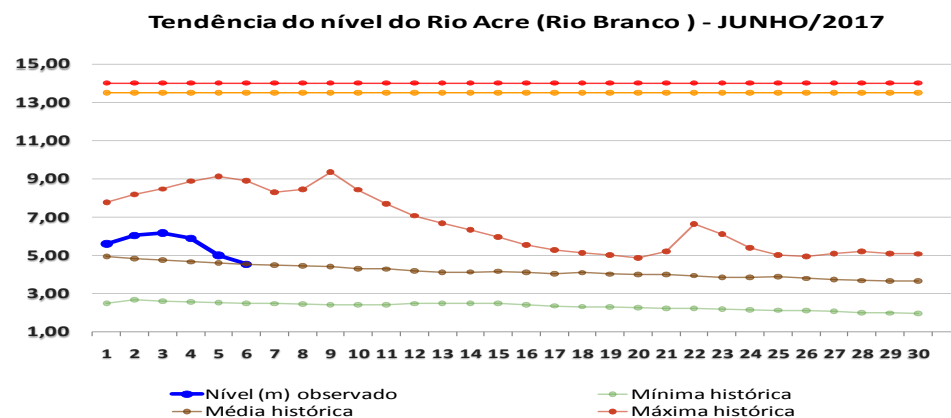
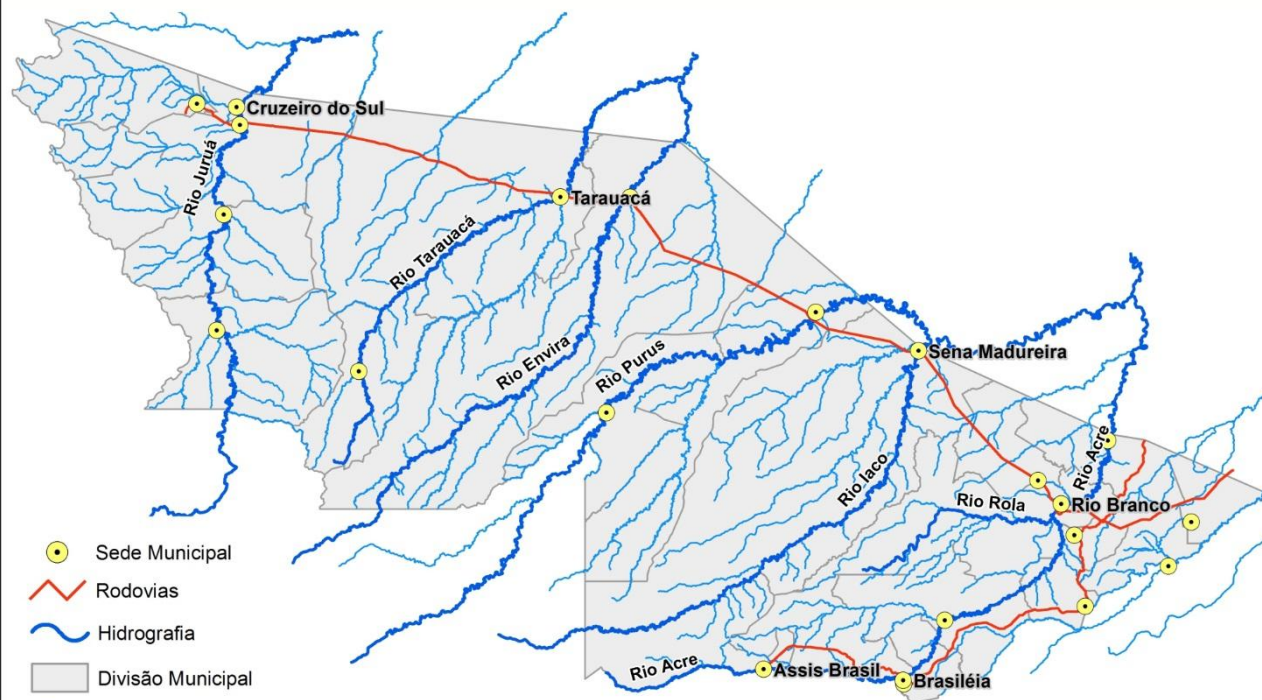



# BOLETIM

# Pluviométrico

## CHUVA

**Elaboração:** Governo do Estado do Acre

**FONTE:** CEPDEC/ANA/CPRM

**Data:** 06/06/2017

No período de 01 a 06/06/2017 o maior registro de precipitação acumulada foi na região de Serra do Moa – 9,2 mm, Seringal Mucuripe (Tarauacá) – 7,6 mm, e Boca do Acre (AM) – 6,0 mm, conforme pontos de monitoramento listados na Figura 1. A Figura 2 indica maior registro de precipitação na região de Porto Walter – 16,0 mm, Cruzeiro do Sul – 13,4 mm e Mâncio Lima – 4,6.

**Figura 1. Acumulado de precipitação para Estado do Acre mês de Junho de 2017**

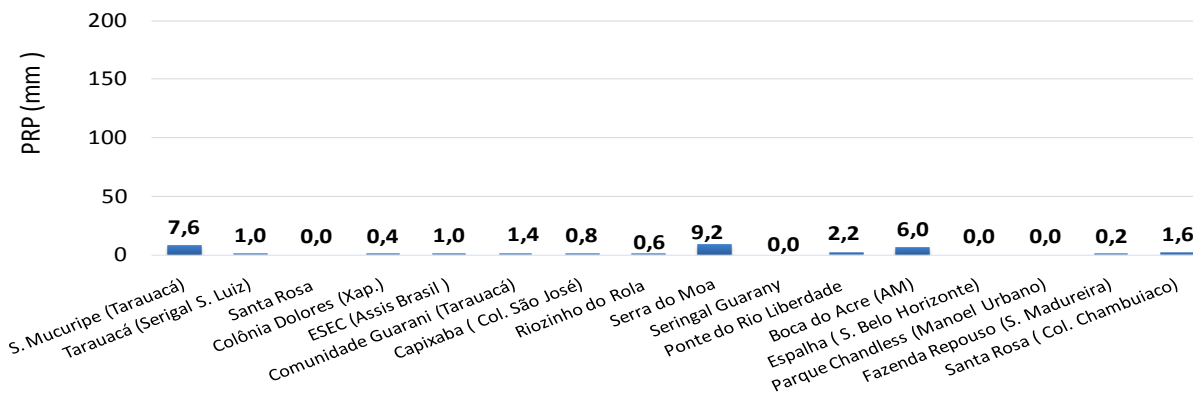

**Figura 2. Acumulado de precipitação para Estado do Acre mês de Junho de 2017**

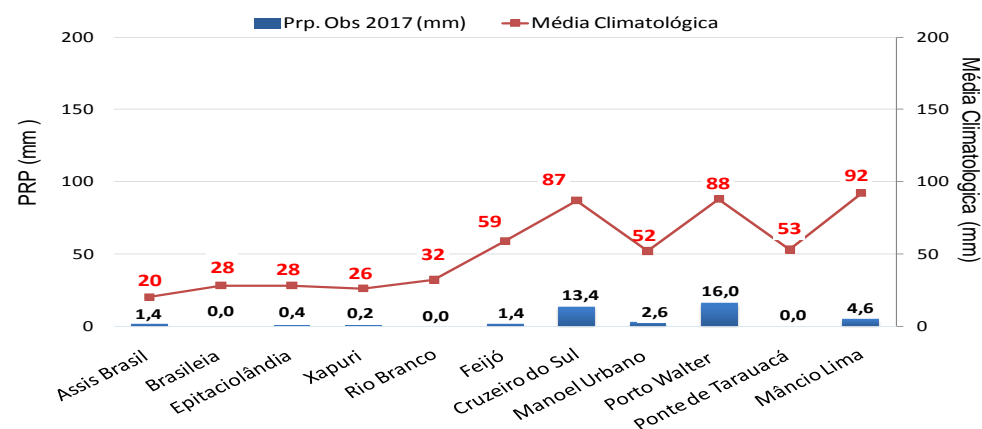

# BOLETIM

# Focos de Calor



## QUEIMADAS E INCÊNDIOS

Elaboração: Governo do Estado do Acre

Data: 06/06/2017

### Comparativo de Focos de Calor no Acre para o mês de Junho

— Acum. 2005 — Acum. 2010 — Acum. 2015 — Acum. 2016 — Acum. 2017

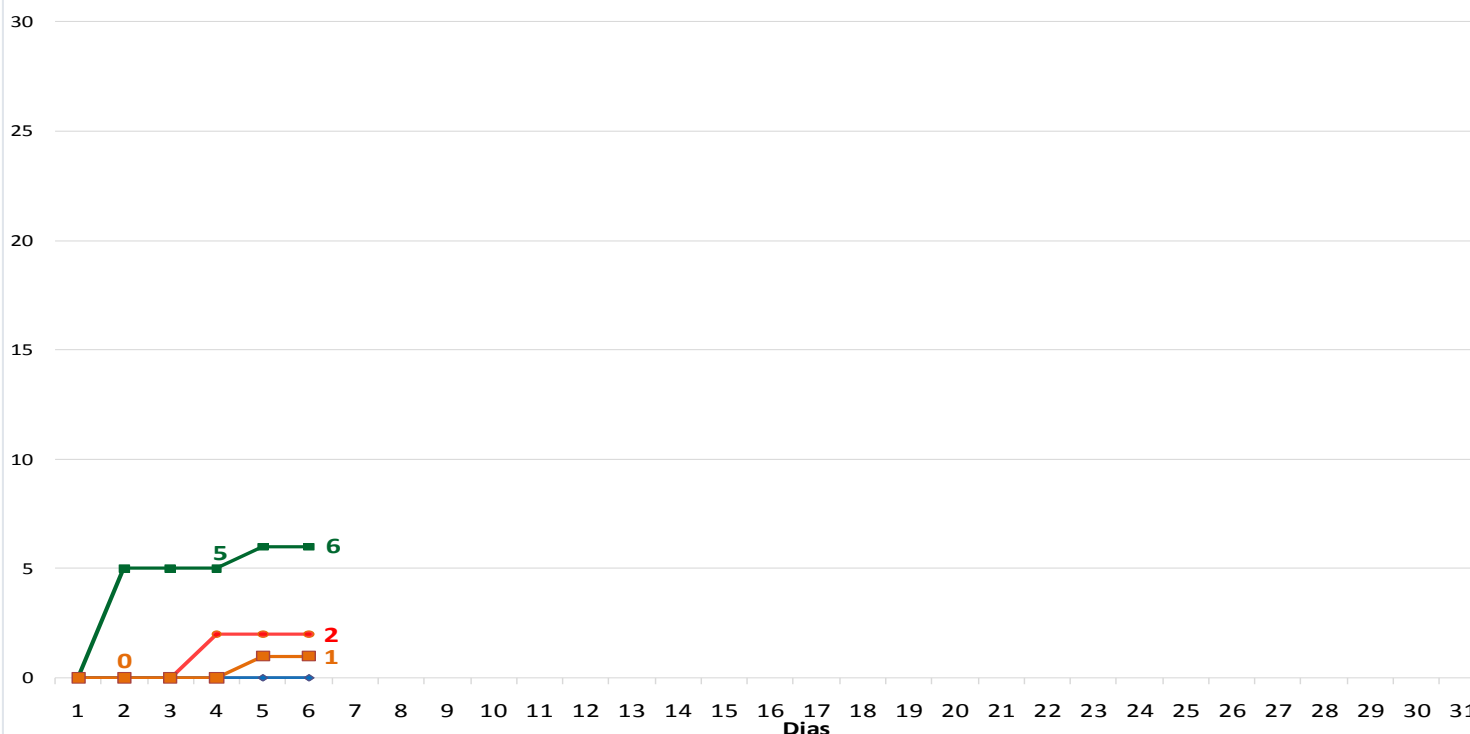

### Acumulado Mês de Maio



Nº Focos de Calor

No período de **01.06.2017 a 06.06.2017** o acumulado é de apenas 1 foco de calor. Observamos que no ano de 2017, o registro de focos de calor é superior quando comparado aos anos de 2015 e 2010, e inferior quando comparado aos anos de 2016 e 2005 conforme o gráfico acima. O município de Brasileia lidera com 1 foco de calor conforme o gráfico ao lado.

FONTE: PROARCO/INPE(2017) \* satélite de referência



# BOLETIM

# Focos de Calor

## QUEIMADAS E INCÊNDIOS

**Elaboração:** Governo do Estado do Acre

**Data:** 06/06/2017

### Focos de Queima

No período do dia **05.06.2017** 11:40h a **06.06.2017** 11:40h (horário de Brasília/DF) no estado do Acre houve registro de apenas 1 foco de calor no município de Brasileia, segundo satélite de referência.

### Risco de Fogo

O mapa abaixo indica risco de fogo de **MÍNIMO** e **BAIXO** em boa parte do estado do Acre e **ALTO** risco de fogo em pontos isolados. A região do Juruá apresenta risco **MÉDIO** em algumas localidades e as regiões do Tarauacá, Alto e Baixo Acre apresentam pontos de **MÉDIO** e **ALTO** risco de fogo.

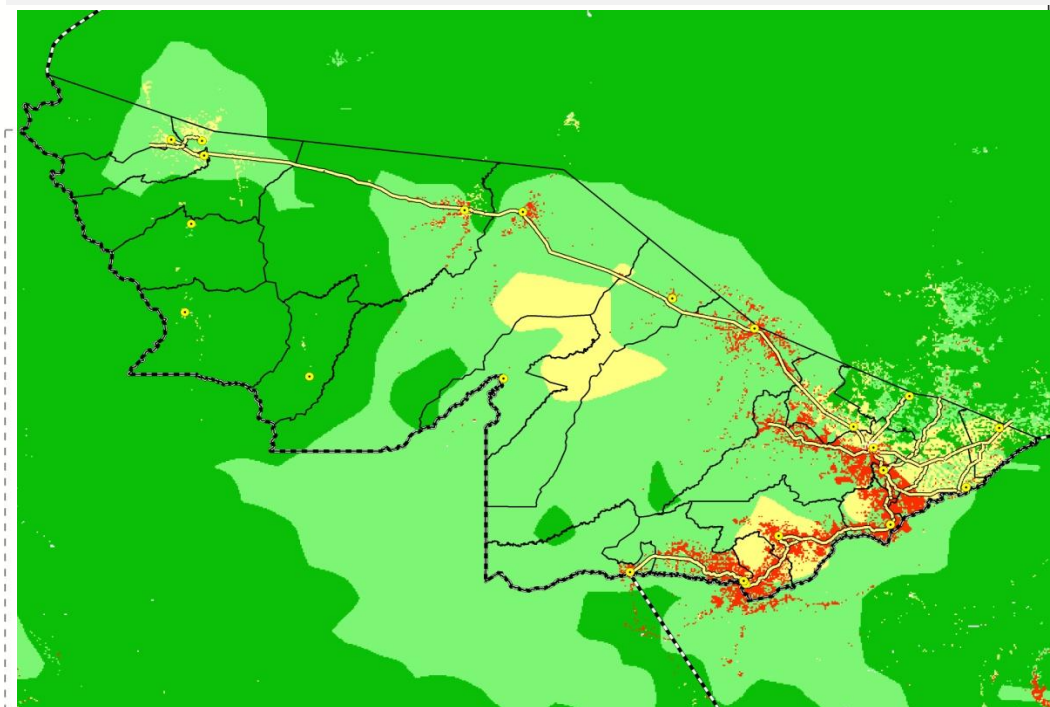

#### LEGENDA

■ Mínimo ■ Baixo ■ Médio ■ Alto ■ Crítico □ Indeterminado

FONTE: PROARCO/INPE(2017)

**Unidade de Situação**  
Monitoramento de Eventos  
Hidrometeorológicos

**CEGDRA**  
Comissão Estadual de  
Gestão de Riscos Ambientais

**IMC**  
Instituto de Mudanças Climáticas  
e Regulação de Serviços Ambientais

**SEMA**

**DEFESA CIVIL**  
ACRE

**Novo Acre**  
Governo parceiro, povo empreendedor.

FUNTAC: Rua das Acácias, Nº 279 - Distrito Industrial  
69.920-175 | Rio Branco | AC  
cegdra@gmail.com | 68 3213-3156