

# BOLETIM

# Meteorológico

## PREVISÃO DO TEMPO

Elaboração: Governo do Estado do Acre

Data: 11/04/2017

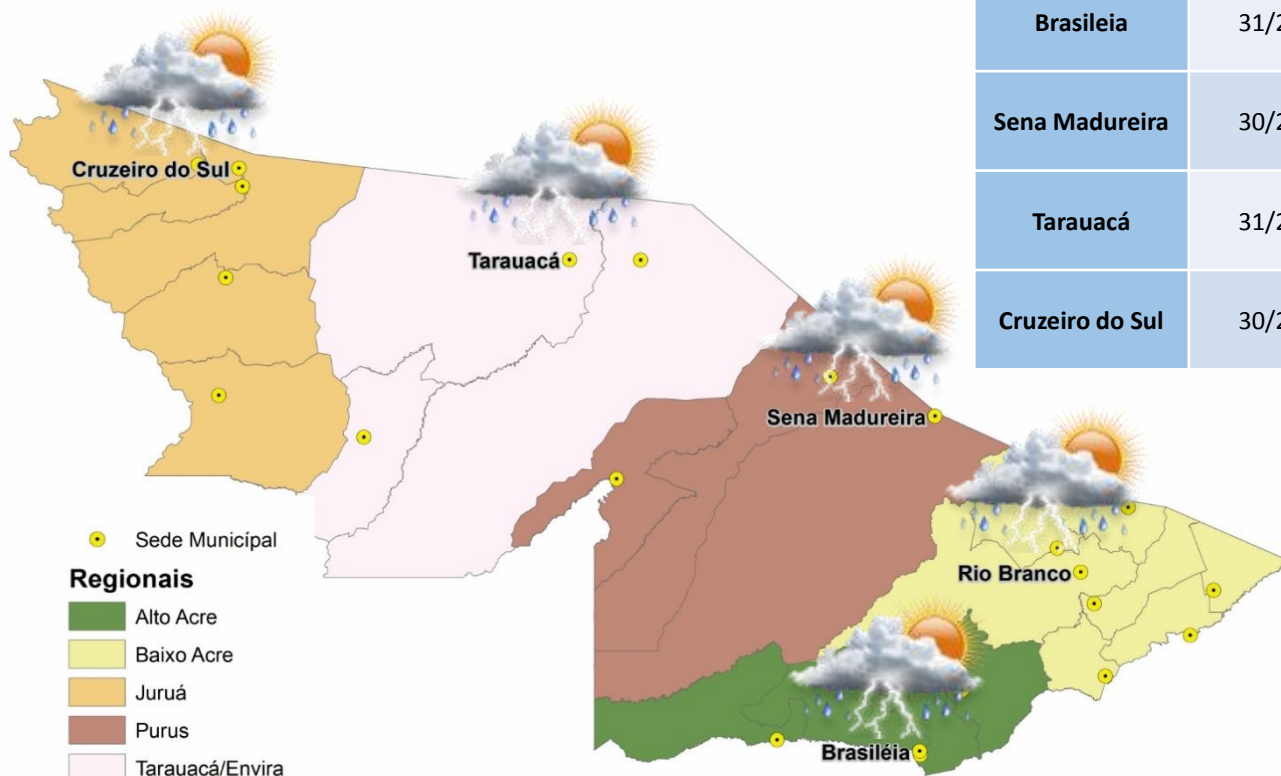

### PREVISÕES REGIONAIS (Fonte: CPTEC)

CIDADE	Temp. (°C)	UR (%)	Vento (km)		CONDIÇÃO DO TEMPO
	MAX/MIN		VEL.	DIR.	
Rio Branco	31/24	98	3	SSE	Nublado e pancadas de chuva - muitas nuvens com curtos períodos de sol e pancadas de chuva com trovoadas.
Brasileia	31/24	99	3	ONO	Nublado e pancadas de chuva - muitas nuvens com curtos períodos de sol e pancadas de chuva com trovoadas.
Sena Madureira	30/23	98	3	S	Nublado e pancadas de chuva - muitas nuvens com curtos períodos de sol e pancadas de chuva com trovoadas.
Tarauacá	31/24	100	3	ONO	Nublado e pancadas de chuva - Muitas nuvens com curtos períodos de sol e pancadas de chuva com trovoadas.
Cruzeiro do Sul	30/23	99	3	ESE	Nublado e pancadas de chuva - muitas nuvens com curtos períodos de sol e pancadas de chuva com trovoadas.



### AVISOS METEOROLÓGICOS



**Previsão para 11/04/2017** - Ocorrerão pancadas de chuva que poderão gerar acumulados significativos de precipitação. Em pontos isolados poderá ocorrer rajadas de vento de forte intensidade.

-Acrelândia	-Senador Guiomard	-Porto Walter
-Capixaba	-Tarauacá	-Rodrigues Alves
-Feijó	-Bujari	-Sena Madureira
-Manoel Urbano	-Cruzeiro do Sul	
-Porto Acre	-Mâncio Lima	
-Rio Branco	-Plácido de Castro	

Fonte: CPTEC



# BOLETIM Hidrométrico

## NÍVEL DOS RIOS

**Elaboração:** Governo do Estado do Acre  
**Data:** 11/04/2017

**Fonte:** ANA/CPRM/Leitor Construfam\*  
 Dados das 07:00h- Brasília

↓ Descendo SL - Sem Leitura  
 ↑ Subindo

Rio – Localização	Cota de Inundação Alerta   Alerta Max.	Leitura do Dia Anterior/ Atual	
Rio Acre - Assis Brasil	11,30   12,50	3,46 5,38	↑
Rio Acre – Brasileia	9,80   11,40	2,99 3,92	↑
Rio Acre – Rio Branco	13,50   14,00	7,26*  6,96*	↓
Rio Rola – Rio Branco	14,50   15,00	SL SL	
Rio Iaco – Sena Madureira	14,00 15,20	6,30 6,52	↑
Rio Tarauacá - Tarauacá	8,50 9,50	6,19 7,56	↑
Rio Juruá – Cruzeiro do Sul	11,80  13,00	10,74*  9,96*	↓
Rio Envira – Feijó	13,50  14,00	6,89 7,80	↑
Rio Purus – Manoel Urbano	13,50   14,00	5,75 6,33	↑

Na leitura de hoje (11.04.2017) os rios monitorados registram elevação de nível, exceto o Rio Acre em Rio Branco – 6,96m e o Rio Juruá em Cruzeiro do Sul – 9,96m. No cotograma, o Rio Acre em Rio Branco apresenta diminuição, o nível registrado é de 6,96m (linha azul) mostrando-se abaixo da média histórica de 10,22m (linha marrom).

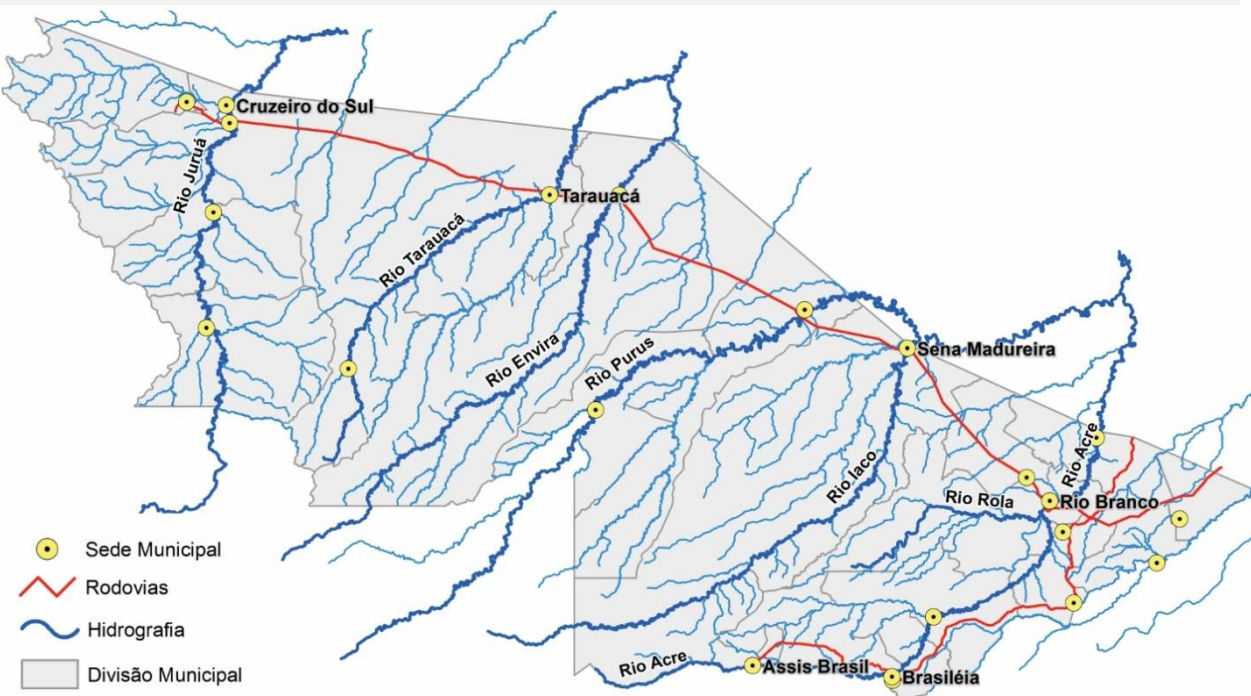

Cotograma Rio Branco (Rio Acre) - ABRIL/2017

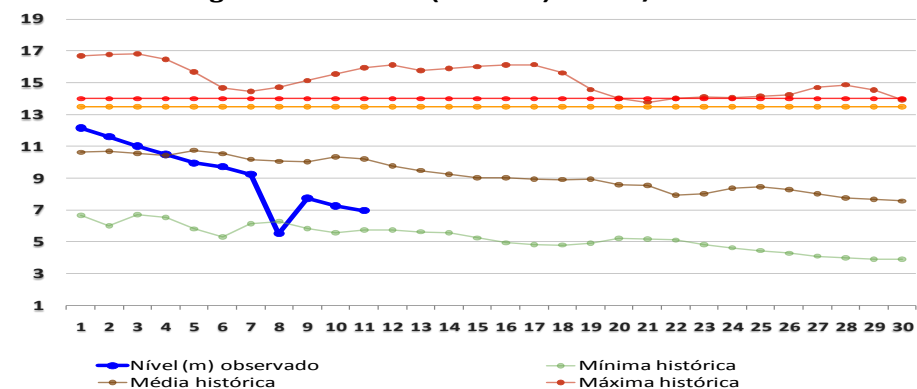



# BOLETIM

# Pluviométrico

## CHUVA

**Elaboração:** Governo do Estado do Acre

**Data:** 11/04/2017

No período de 01 a 11/04/2017 o maior registro de precipitação acumulada foi na região de Assis Brasil –165,0mm, Feijó – 157,0mm e Brasileia – 70,4mm conforme pontos de monitoramento listados na figura 1. A figura 2 indica maior registro de precipitação na região do Parque Chandless – 114,20mm, ESEC – 93,20mm e Seringal Mucuripe (Tarauacá) – 71,20mm.

**Figura 1. Acumulado de precipitação para Estado do Acre mês de Abril de 2017**

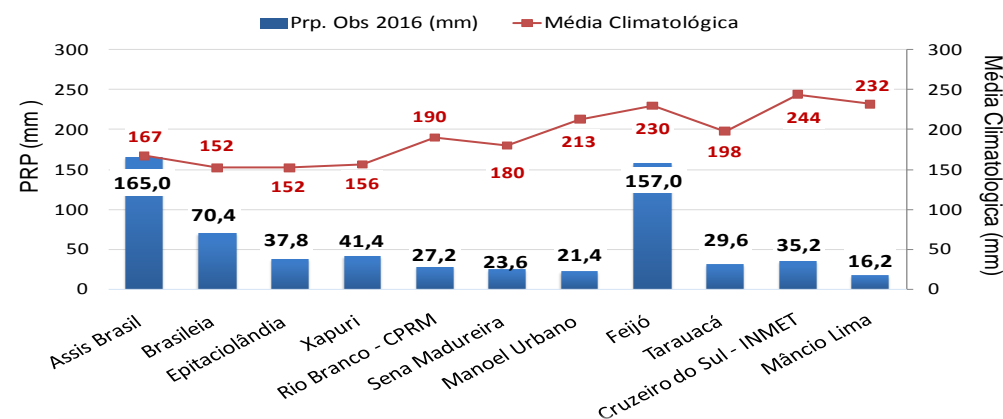

**Figura 2. Acumulado de precipitação para Estado do Acre mês de Abril de 2017**

