

BOLETIM

Meteorológico

PREVISÃO DO TEMPO

Elaboração: Governo do Estado do Acre

Data: 10/04/2017

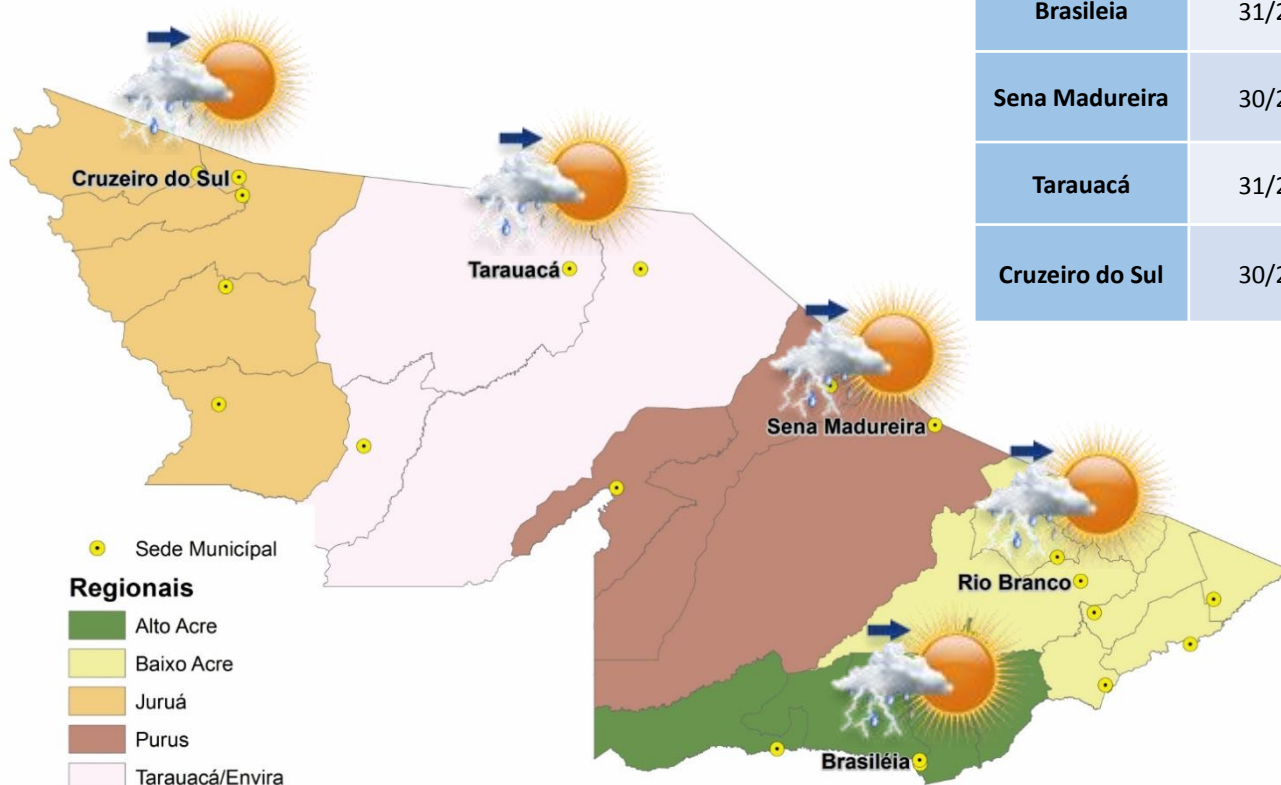

PREVISÕES REGIONAIS (Fonte: CPTEC)

CIDADE	Temp. (°C)	UR (%)	Vento (km)		CONDIÇÃO DO TEMPO
	MAX/MIN		VEL.	DIR.	
Rio Branco	31/23	95	3	SSE	Pancadas de chuva a tarde - predomínio de sol pela manhã. À tarde chove com trovoada.
Brasileia	31/24	100	3	SSE	Pancadas de chuva a tarde - predomínio de sol pela manhã. À tarde chove com trovoada.
Sena Madureira	30/22	96	3	S	Pancadas de chuva a tarde - predomínio de sol pela manhã. À tarde chove com trovoada.
Tarauacá	31/25	99	3	NNO	Pancadas de chuva a tarde - predomínio de sol pela manhã. À tarde chove com trovoada.
Cruzeiro do Sul	30/23	99	3	ESE	Pancadas de chuva a tarde - predomínio de sol pela manhã. À tarde chove com trovoada.



AVISOS METEOROLÓGICOS



Previsão para 11/04/2017 - Ocorrerão pancadas de chuva que poderão gerar acumulados significativos de precipitação. Em pontos isolados poderá ocorrer rajadas de vento de forte intensidade.

-Acrelândia	-Senador Guiomard	-Porto Walter
-Capixaba	-Tarauacá	-Rodrigues Alves
-Feijó	-Bujari	-Sena Madureira
-Manoel Urbano	-Cruzeiro do Sul	
-Porto Acre	-Mâncio Lima	
-Rio Branco	-Plácido de Castro	

Fonte: CPTEC

BOLETIM Hidrométrico

NÍVEL DOS RIOS

Elaboração: Governo do Estado do Acre
Data: 10/04/2017

Fonte: ANA/CPRM/Leitor Construfam*
 Dados das 07:00h- Brasília

↓ Descendo SL - Sem Leitura
↑ Subindo

Rio – Localização	Cota de Inundação Alerta Alerta Max.	Leitura do Dia Anterior/ Atual	
Rio Acre - Assis Brasil	11,30 12,50	3,82 3,46	↓
Rio Acre – Brasileia	9,80 11,40	2,85 2,99	↑
Rio Acre – Rio Branco	13,50 14,00	7,73* 7,26*	↓
Rio Rola – Rio Branco	14,50 15,00	SL SL	
Rio Iaco – Sena Madureira	14,00 15,20	6,59 6,30	↓
Rio Tarauacá – Tarauacá	8,50 9,50	6,33 6,19	↓
Rio Juruá – Cruzeiro do Sul	11,80 13,00	11,26* 10,74*	↓
Rio Envira – Feijó	13,50 14,00	6,72 6,89	↑
Rio Purus – Manoel Urbano	13,50 14,00	5,54 5,75	↑

Na leitura de hoje (10.04.2017) os rios monitorados registram redução de nível, exceto o Rio Acre em Brasileia – 2,99m, Rio Envira em Feijó – 6,89m e o Rio Purus em Manoel Urbano – 5,75m. No cotograma, o Rio Acre em Rio Branco apresenta diminuição, o nível registrado é de 7,26m (linha azul) mostrando-se abaixo da média histórica de 10,35m (linha marrom).

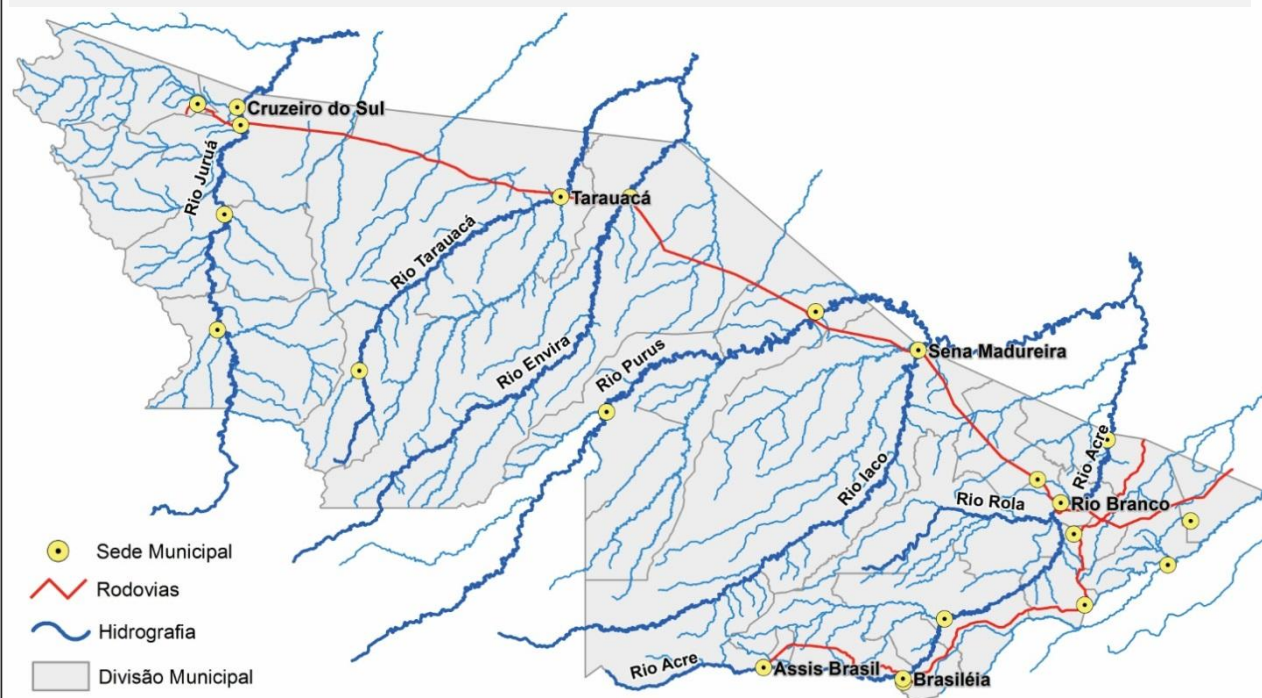

Cotograma Rio Branco (Rio Acre) - ABRIL/2017

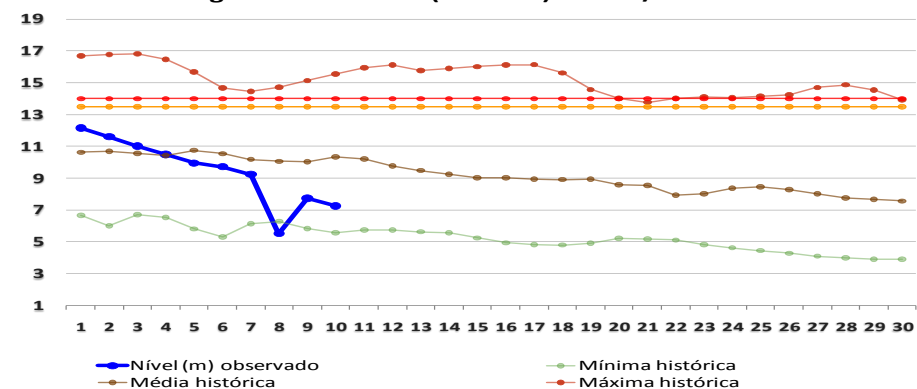

BOLETIM

Pluviométrico

CHUVA

Elaboração: Governo do Estado do Acre

Data: 10/04/2017

No período de 01 a 10/04/2017 o maior registro de precipitação acumulada foi na região de Assis Brasil –107,20mm e Feijó – 76,20mm conforme pontos de monitoramento listados na figura 1. A figura 2 indica maior registro de precipitação na região de Seringal Mucuripe (Tarauacá) – 52,80mm e Comunidade Guarani (Liberdade) – 43,20mm.

Figura 1. Acumulado de precipitação para Estado do Acre mês de Abril de 2017

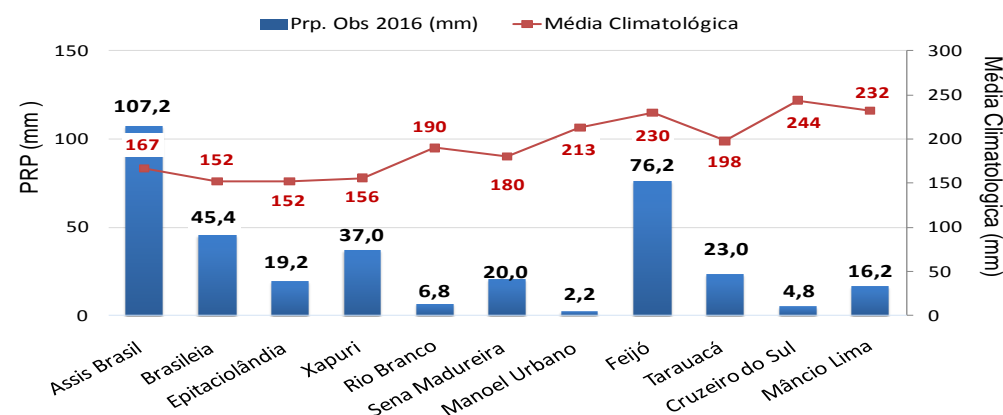

Figura 2. Acumulado de precipitação para Estado do Acre mês de Abril de 2017

