

BOLETIM

Meteorológico

PREVISÃO DO TEMPO

Elaboração: Governo do Estado do Acre

Data: 15/03/2017

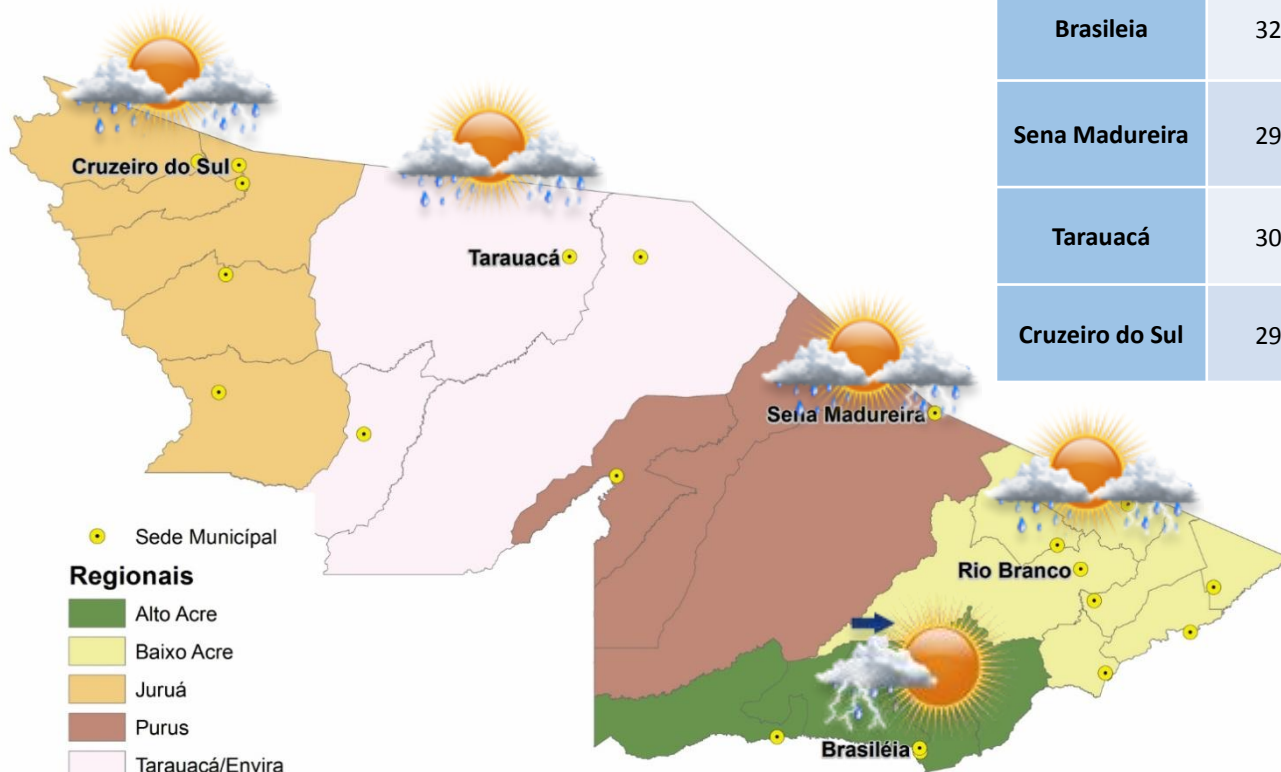

PREVISÕES REGIONAIS (Fonte: CPTEC)

CIDADE	Temp. (°C) MAX/MIN	UR (%)	Vento (km)		CONDIÇÃO DO TEMPO
			VEL.	DIR.	
Rio Branco	30/22	85	5	N	Pancadas de Chuva - Chuva de curta duração e pode ser acompanhada de trovoadas a qualquer hora do dia.
Brasileia	32/22	83	6	N	Pancadas de Chuva a Tarde - Predomínio de sol pela manhã. À tarde chove com trovoadas.
Sena Madureira	29/22	84	5	N	Pancadas de Chuva - Chuva de curta duração e pode ser acompanhada de trovoadas a qualquer hora do dia.
Tarauacá	30/23	84	6	N	Pancadas de Chuva - Chuva de curta duração e pode ser acompanhada de trovoadas a qualquer hora do dia.
Cruzeiro do Sul	29/23	84	7	NNO	Pancadas de Chuva - Chuva de curta duração e pode ser acompanhada de trovoadas a qualquer hora do dia.

BOLETIM Hidrométrico

NÍVEL DOS RIOS

Elaboração: Governo do Estado do Acre

Fonte:
ANA/CEPDEC/CPRM*
Dados das 07:00h-
Brasília

↓ Descendo SL - Sem Leitura
↑ Subindo

Data: 15/03/2017

Na leitura de hoje (15.03.2017) os rios monitorados registram elevação de nível, exceto o Rio Acre em Brasileia – 3,28m e o Rio Juruá em Cruzeiro do Sul – 12,60m . No cotograma, o Rio Acre em Rio Branco apresenta elevação, o nível registrado é de 10,89m (linha azul) mostrando-se abaixo da média histórica de 11,35m (linha marrom).

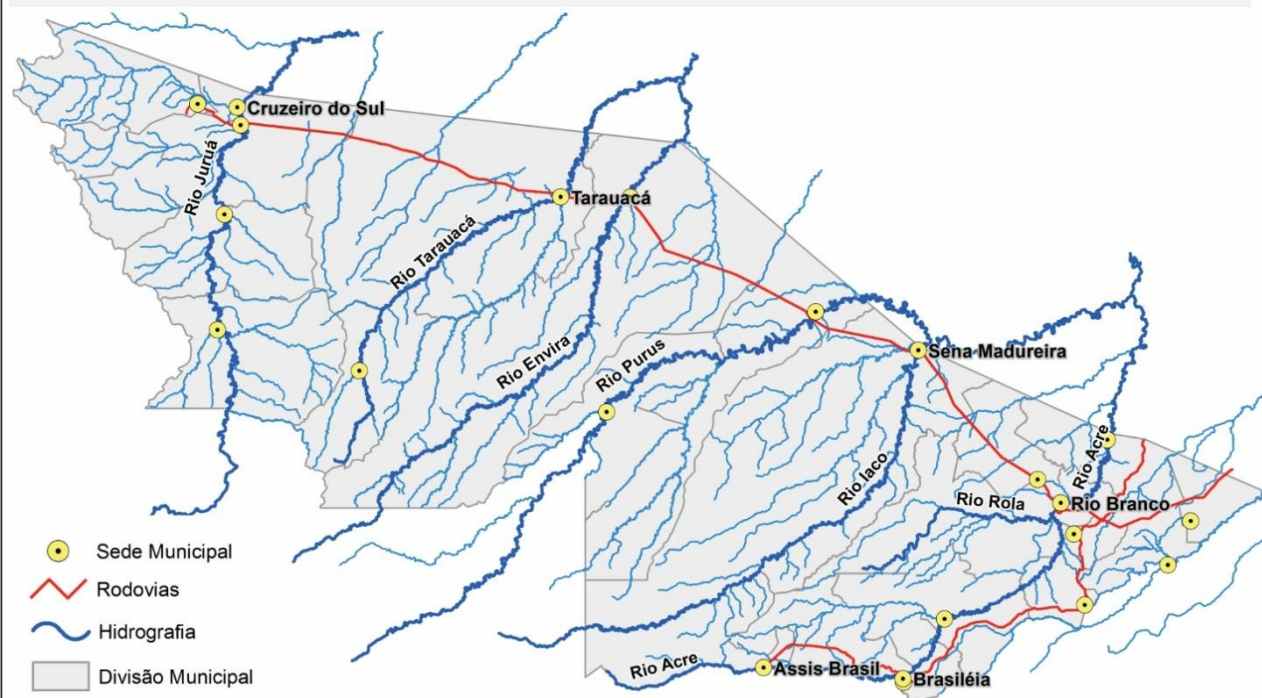

Rio – Localização	Cota de Inundação Alerta Alerta Max.	Leitura do Dia Anterior/ Atual	
Rio Acre - Assis Brasil	11,30 12,50	3,74 4,59	↑
Rio Acre – Brasileia	9,80 11,40	3,57 3,28	↓
Rio Acre – Rio Branco	13,50 14,00	10,11 10,89	↑
Rio Rola – Rio Branco	14,50 15,00	SL SL	
Rio Iaco – Sena Madureira	14,00 15,20	12,00 12,40	↑
Rio Tarauacá - Tarauacá	8,50 9,50	SL SL	
Rio Juruá – Cruzeiro do Sul	11,80 13,00	12,64 12,60	↓
Rio Envira – Feijó	13,50 14,00	10,10 11,05	↑
Rio Purus – Manoel Urbano	13,50 14,00	7,62 8,81	↑

Cotograma Rio Branco (Rio Acre) - Março/2017

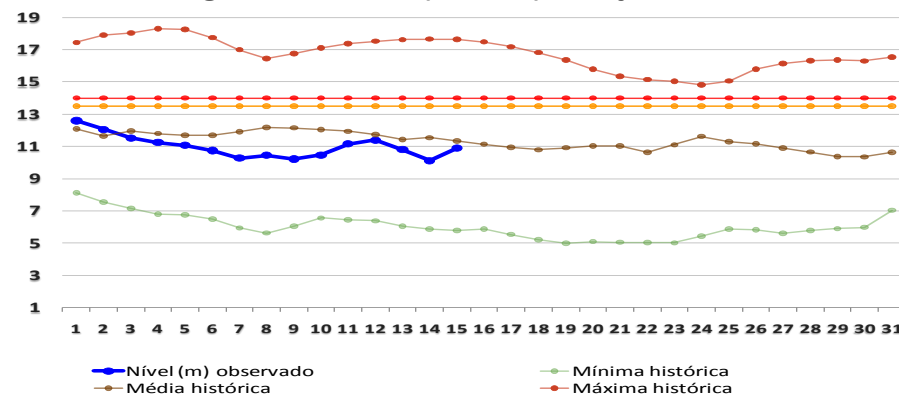

BOLETIM

Pluviométrico

CHUVA

Elaboração: Governo do Estado do Acre

Data: 15/03/2017

No período de 01 a 15/03/2017 o maior registro de precipitação acumulada foi na região de Rio Branco – 312,60mm, Tarauacá – 244,80mm e Manoel Urbano – 243,40 conforme pontos de monitoramento listados na figura 1. A figura 2 indica maior registro de precipitação na região de Tarauacá (Seringal S. Luiz) – 267,40mm, Serra do Moa – 265,40 e Fazenda Repouso (S. Madureira) – 251,80mm.

Figura 1. Acumulado de precipitação para Estado do Acre mês de Março de 2017

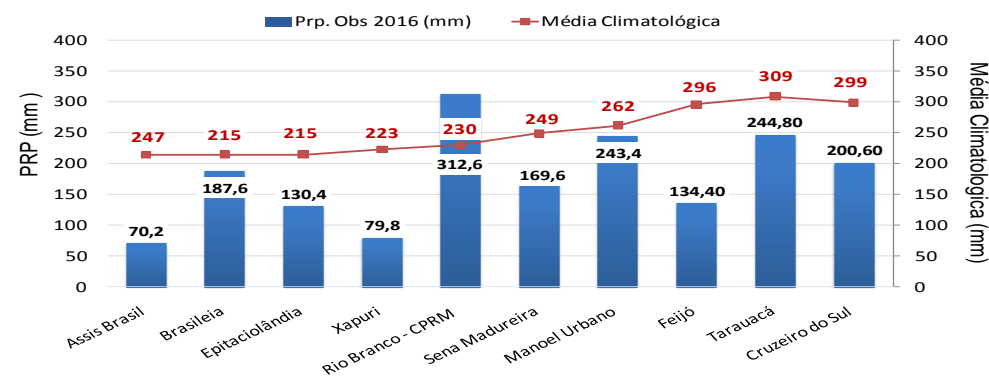

Figura 2. Acumulado de precipitação para Estado do Acre mês de Março de 2017

