

BOLETIM

Meteorológico

PREVISÃO DO TEMPO

Elaboração: Governo do Estado do Acre

Data: 24/02/2017

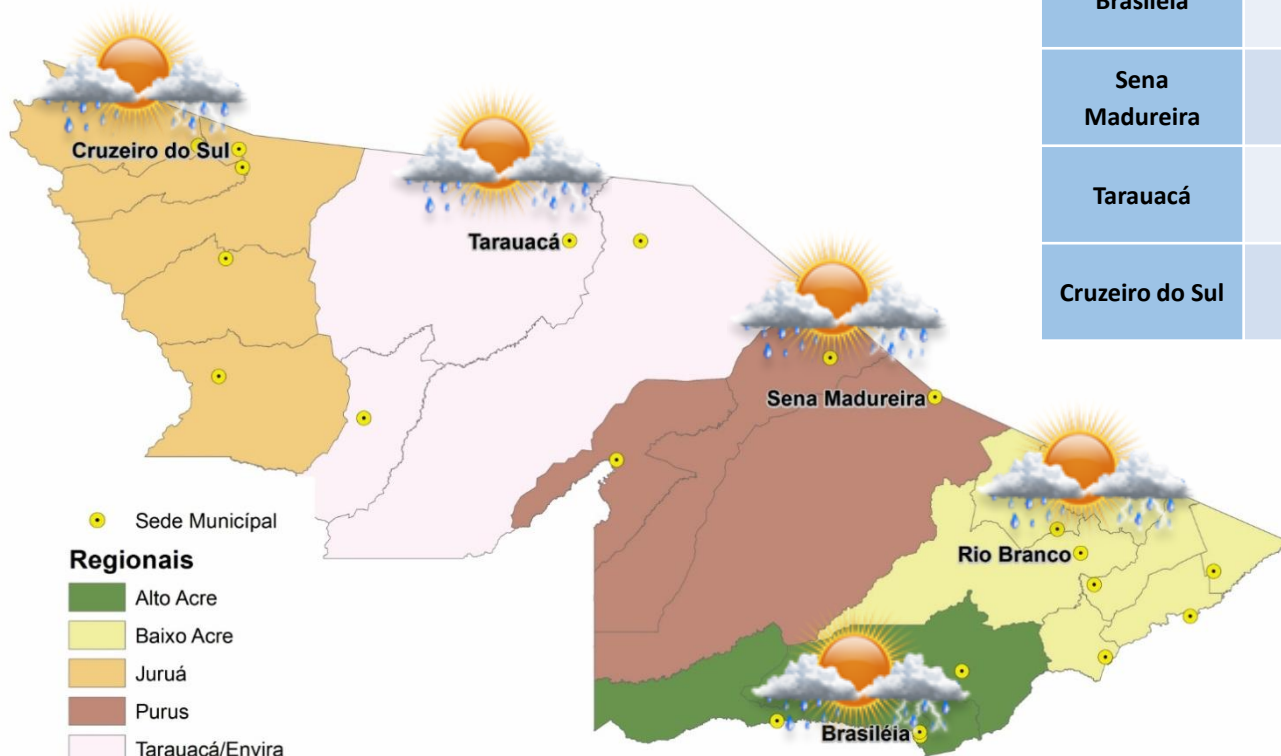

PREVISÕES REGIONAIS (Fonte: CPTEC)

CIDADE	Temp. (°C)	UR (%)	Vento (km)		CONDIÇÃO DO TEMPO
	MAX/MIN		VEL.	DIR.	
Rio Branco	28/24	88	8	ESE	Pancadas de chuva - chuva de curta duração e pode ser acompanhada de trovoadas a qualquer hora do dia.
Brasileia	28/23	85	9	ESE	Pancadas de chuva - chuva de curta duração e pode ser acompanhada de trovoadas a qualquer hora do dia.
Sena Madureira	28/24	90	6	E	Pancadas de chuva - chuva de curta duração e pode ser acompanhada de trovoadas a qualquer hora do dia.
Tarauacá	30/24	85	4	NE	Pancadas de chuva - chuva de curta duração e pode ser acompanhada de trovoadas a qualquer hora do dia.
Cruzeiro do Sul	28/23	87	5	N	Pancadas de chuva - chuva de curta duração e pode ser acompanhada de trovoadas a qualquer hora do dia.



AVISOS METEOROLÓGICOS



Previsão para 25/02/2017 - Há previsão de pancadas de chuva localmente fortes acompanhada de raios e rajadas de vento para todo o estado do Acre.

Fonte: CPTEC

BOLETIM Hidrométrico

NÍVEL DOS RIOS

Elaboração: Governo do Estado do Acre

Data: 24/02/2017

Fonte:
ANA/CEPDEC/CPRM*
Dados das 07:00h-
Brasília

↓ Descendo SL - Sem Leitura
↑ Subindo

Rio – Localização	Cota de Inundação Alerta Alerta Max.	Leitura do Dia Anterior/ Atual	
Rio Acre - Assis Brasil	11,30 12,50	4,75 5,89	↑
Rio Acre – Brasileia	9,80 11,40	6,12 4,96	↓
Rio Acre – Rio Branco	13,50 14,00	11,32 12,45	↑
Rio Rola – Rio Branco	14,50 15,00	10,61 10,89	↑
Rio Iaco – Sena Madureira	14,00 15,20	11,00 10,98	↓
Rio Tarauacá - Tarauacá	8,50 9,50	9,50 10,05	↑
Rio Juruá – Cruzeiro do Sul	11,80 13,00	8,82 SL	
Rio Envira – Feijó	13,50 14,00	9,49 10,73	↑
Rio Purus – Manoel Urbano	13,50 14,00	7,37 8,73	↑

Na leitura de hoje (24.02.2017) os rios monitorados registram elevação de nível, exceto o Rio Acre em Brasileia – 4,96m e o Rio Iaco em Sena Madureira – 10,98m. No cotograma, o Rio Acre em Rio Branco apresenta elevação, o nível registrado é de 12,45 m (linha azul) mostrando-se acima da média histórica de 12,19m (linha marrom).

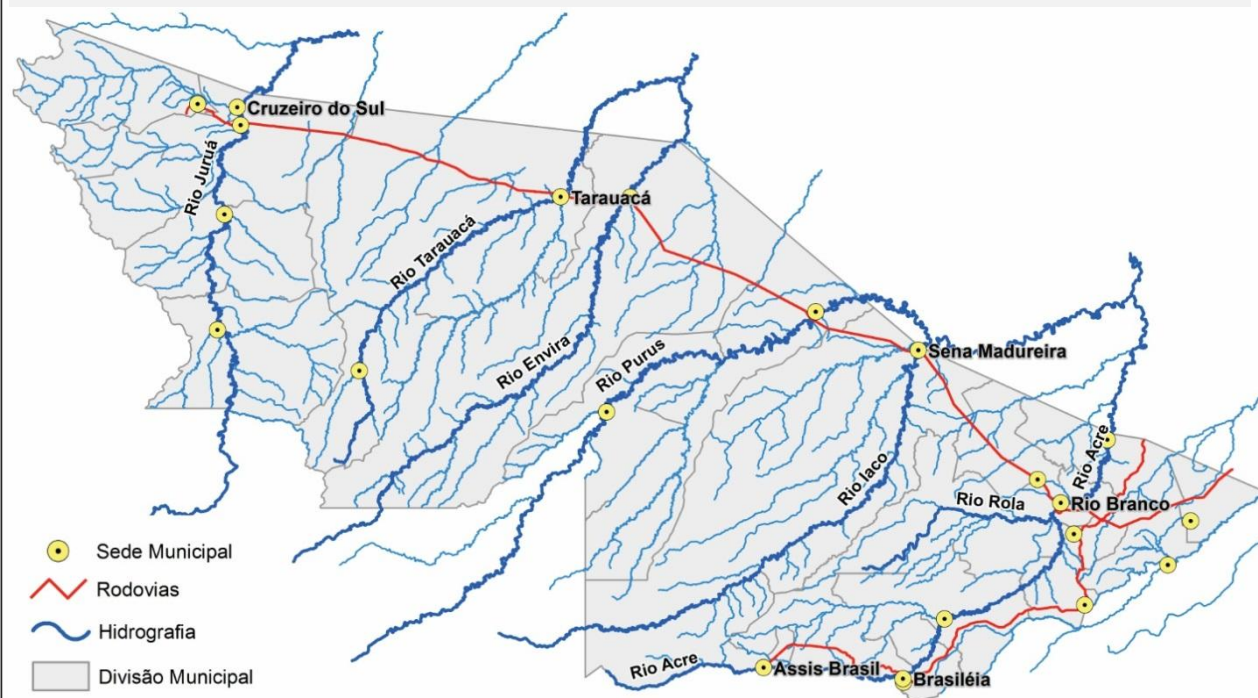

Cotograma Rio Branco (Rio Acre) - Fevereiro/2017

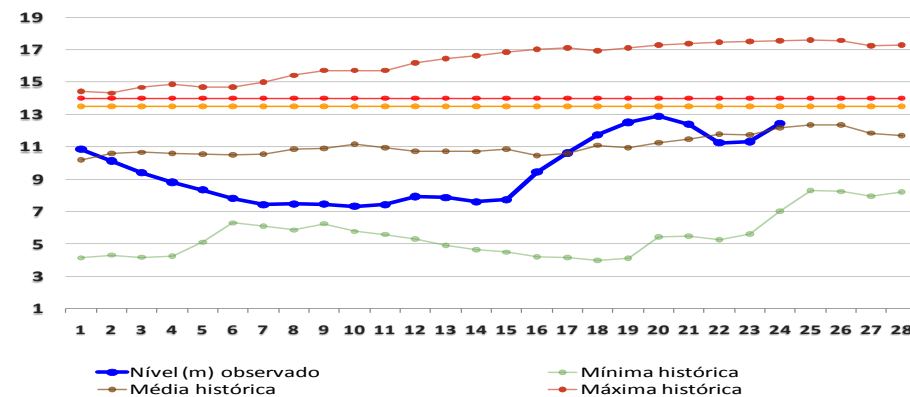

BOLETIM

Pluviométrico

CHUVA

Elaboração: Governo do Estado do Acre

Data: 24/02/2017

No período de 01 a 24/02/2017 o maior registro de precipitação acumulada foi na região de Rio Branco – 250,6mm, Brasileia – 216,6mm e Manoel Urbano – 206,2mm conforme pontos de monitoramento listados na figura 1. A figura 2 indica maior registro de precipitação na região da Fazenda Repouso – 327,4mm, Boca do Acre (AM) – 280,4mm e o Espalha (S. Belo Horizonte) – 246,6mm.

Figura 1. Acumulado de precipitação para Estado do Acre mês de Fevereiro de 2017

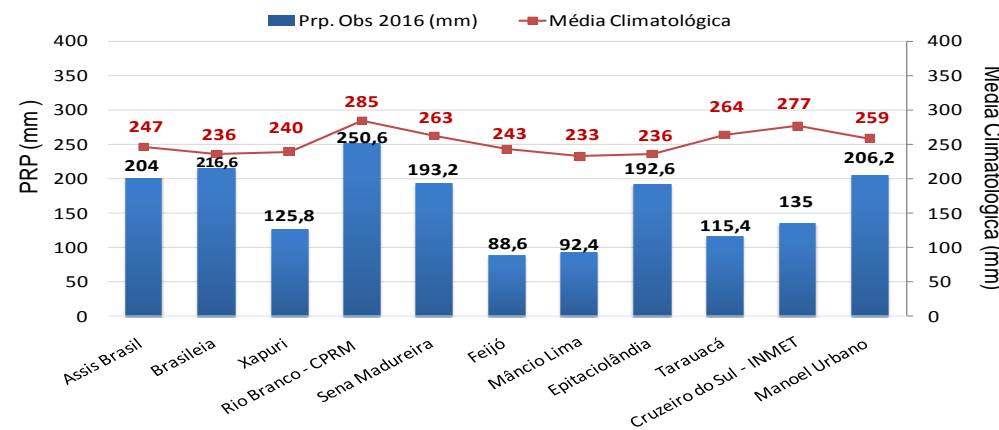

Figura 2. Acumulado de precipitação para Estado do Acre mês de Fevereiro de 2017

