

BOLETIM

Meteorológico

PREVISÃO DO TEMPO

Elaboração: Governo do Estado do Acre

Data: 23/02/2017

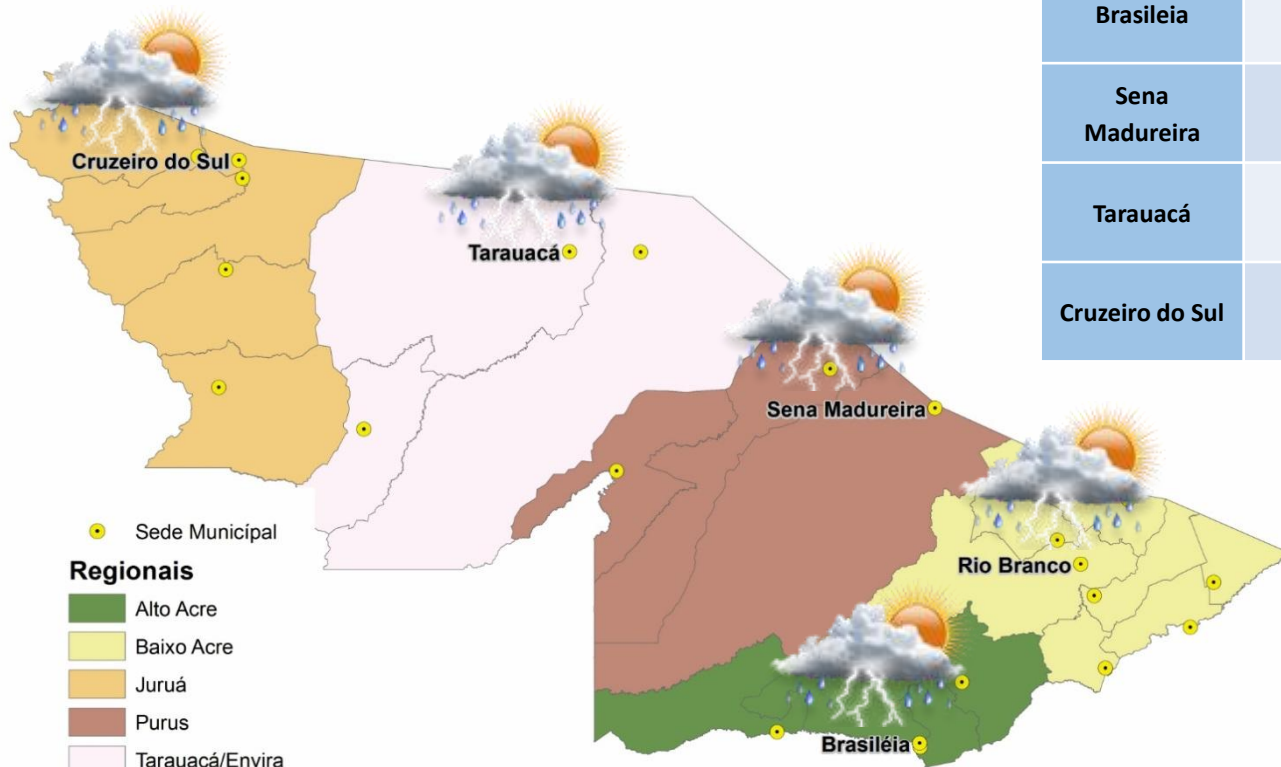

PREVISÕES REGIONAIS (Fonte: CPTEC)

CIDADE	Temp. (°C)	UR (%)	Vento (km)		CONDIÇÃO DO TEMPO
	MAX/MIN		VEL.	DIR.	
Rio Branco	29/24	85	4	SE	Nublado e pancadas de chuva - muitas nuvens com curtos períodos de sol e pancadas de chuva com trovoadas.
Brasiléia	28/24	86	8	SE	Nublado e pancadas de chuva - muitas nuvens com curtos períodos de sol e pancadas de chuva com trovoadas.
Sena Madureira	29/24	85	4	SE	Nublado e pancadas de chuva - muitas nuvens com curtos períodos de sol e pancadas de chuva com trovoadas.
Tarauacá	30/24	87	6	SSE	Nublado e pancadas de chuva - muitas nuvens com curtos períodos de sol e pancadas de chuva com trovoadas.
Cruzeiro do Sul	29/23	83	3	SSE	Nublado e pancadas de chuva - muitas nuvens com curtos períodos de sol e pancadas de chuva com trovoadas.



AVISOS METEOROLÓGICOS



Previsão para 23/02/2017 - Nesta quinta-feira haverá risco para temporais em todo o estado do Acre, com raios e rajadas de vento forte.

Fonte: CPTEC

BOLETIM Hidrométrico

NÍVEL DOS RIOS

Elaboração: Governo do Estado do Acre

Data: 23/02/2017

Fonte:
ANA/CEPDEC/CPRM*
Dados das 07:00h-
Brasília

↓ Descendo SL - Sem Leitura
↑ Subindo

Rio – Localização	Cota de Inundação Alerta Alerta Max.	Leitura do Dia Anterior/ Atual	
Rio Acre - Assis Brasil	11,30 12,50	5,94 4,75	↓
Rio Acre – Brasileia	9,80 11,40	6,12 6,14	↑
Rio Acre – Rio Branco	13,50 14,00	11,25 11,32	↑
Rio Rola – Rio Branco	14,50 15,00	10,73 10,61	↓
Rio Iaco – Sena Madureira	14,00 15,20	9,55 11,00	↑
Rio Tarauacá - Tarauacá	8,50 9,50	6,66 SL	
Rio Juruá – Cruzeiro do Sul	11,80 13,00	8,80 8,82	↑
Rio Envira – Feijó	13,50 14,00	9,11 9,49	↑
Rio Purus – Manoel Urbano	13,50 14,00	6,85 7,37	↓

Na leitura de hoje (23.02.2017) os rios monitorados registram elevação de nível, exceto o Rio Acre em Assis Brasil – 4,75m, Rio Rola em Rio Branco – 10,61m e o Rio Purus em Manoel Urbano – 7,37m. No cotograma, o Rio Acre em Rio Branco apresenta elevação, o nível registrado é de 11,32m (linha azul) mostrando-se abaixo da média histórica de 11,74m (linha marrom).

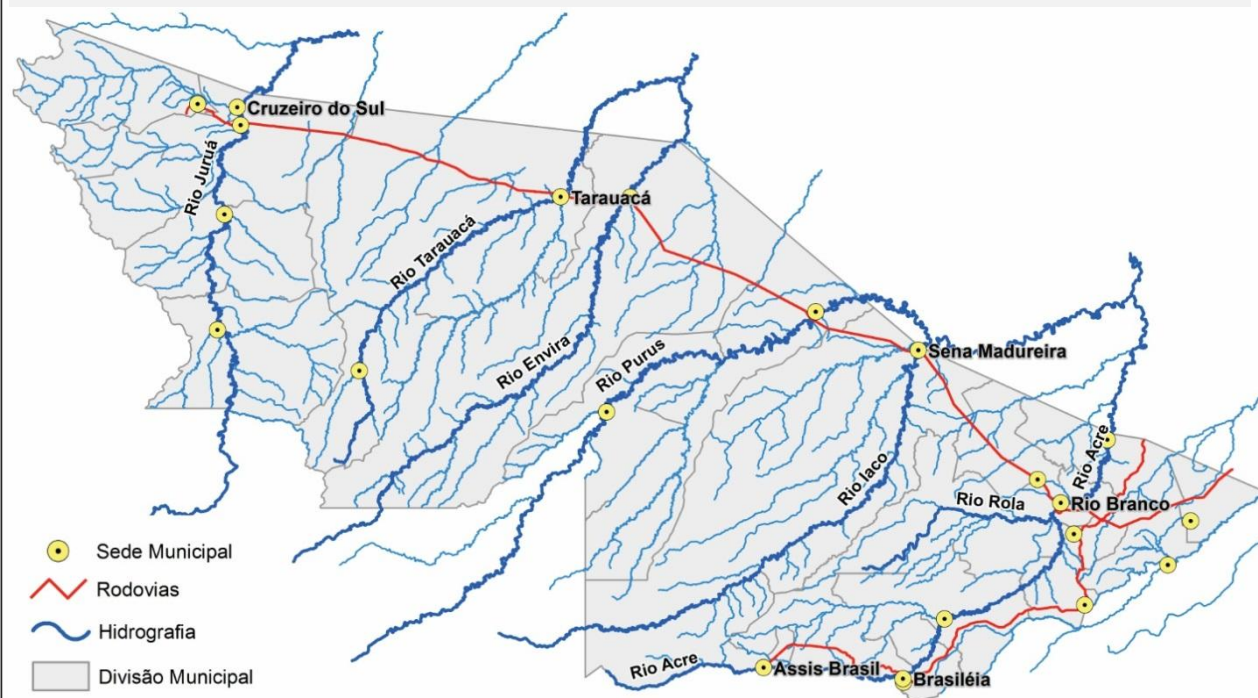

Cotograma Rio Branco (Rio Acre) - Fevereiro/2017

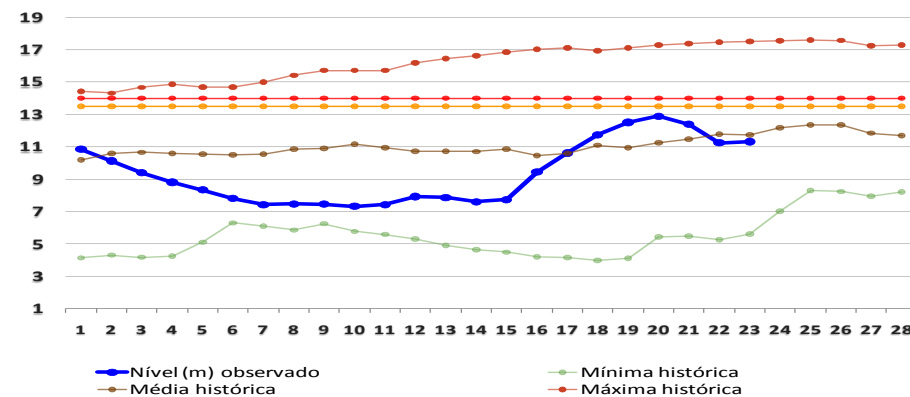

BOLETIM

Pluviométrico

CHUVA

Elaboração: Governo do Estado do Acre

Data: 23/02/2017

No período de 01 a 23/02/2017 o maior registro de precipitação acumulada foi na região de Rio Branco – 222,4mm, Brasileia – 212,8mm e Assis Brasil – 201mm conforme pontos de monitoramento listados na figura 1. A figura 2 indica maior registro de precipitação na região da Fazenda Repouso – 263,4mm, Boca do Acre (AM) – 251,2mm e o Espalha (S. Belo Horizonte) – 246mm.

Figura 1. Acumulado de precipitação para Estado do Acre mês de Fevereiro de 2017

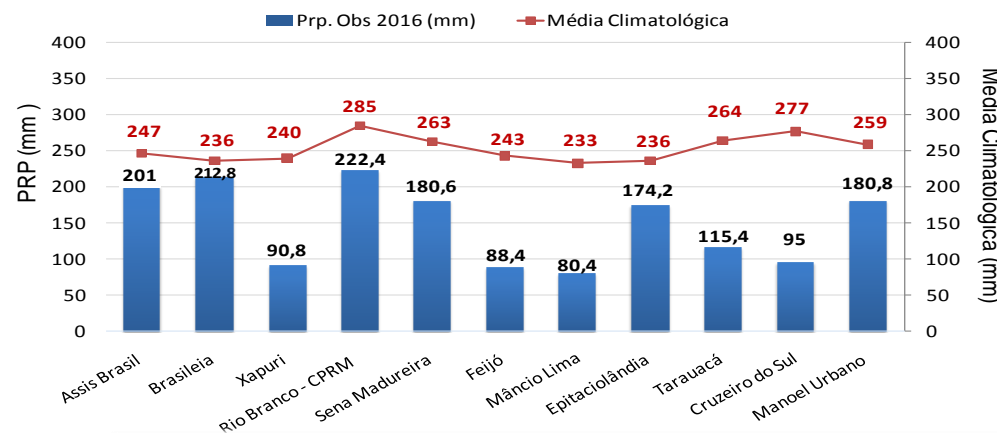

Figura 2. Acumulado de precipitação para Estado do Acre mês de Fevereiro de 2017

