

BOLETIM

Meteorológico

PREVISÃO DO TEMPO

Elaboração: Governo do Estado do Acre

Data: 21/02/2017

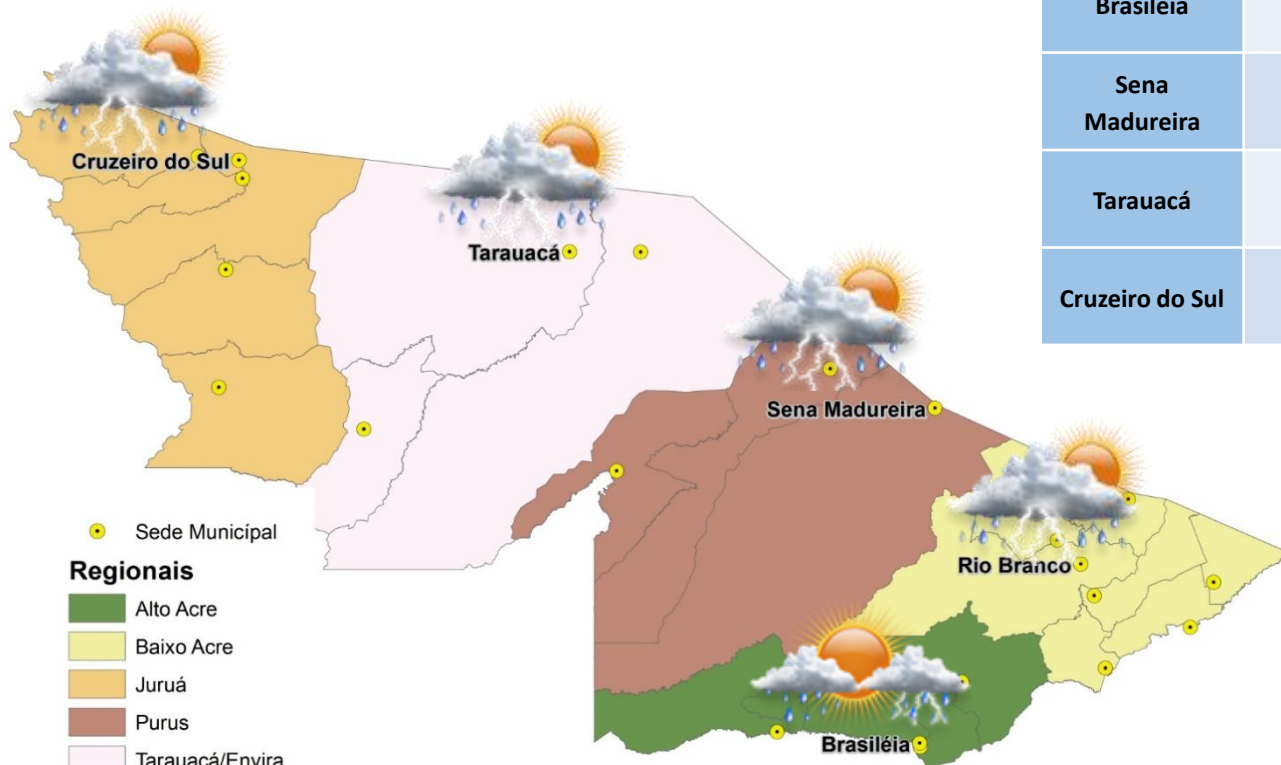

PREVISÕES REGIONAIS (Fonte: CPTEC)

CIDADE	Temp. (°C)	UR (%)	Vento (km)		CONDIÇÃO DO TEMPO
	MAX/MIN		VEL.	DIR.	
Rio Branco	29/24	84	5	E	Nublado e Pancadas de chuva - muitas nuvens com curtos períodos de sol e pancadas de chuva com trovoadas.
Brasileia	30/24	88	8	SE	Pancadas de chuva - chuva de curta duração e pode ser acompanhada de trovoadas a qualquer hora do dia.
Sena Madureira	29/33	89	7	NE	Nublado e Pancadas de chuva - muitas nuvens com curtos períodos de sol e pancadas de chuva com trovoadas.
Tarauacá	30/24	84	6	NNE	Nublado e Pancadas de chuva - muitas nuvens com curtos períodos de sol e pancadas de chuva com trovoadas.
Cruzeiro do Sul	29/23	85	5	NNE	Nublado e Pancadas de chuva - muitas nuvens com curtos períodos de sol e pancadas de chuva com trovoadas.



AVISOS METEOROLÓGICOS



Previsão para 22/02/2017 - Nesta quarta-feira haverá risco para temporais em todo o estado do Acre, com raios e rajadas de vento forte.

Fonte: CPTEC

BOLETIM Hidrométrico

NÍVEL DOS RIOS

Elaboração: Governo do Estado do Acre

Fonte:
ANA/CEPDEC/CPRM*
Dados das 07:00h-
Brasília

↓ Descendo SL - Sem Leitura
↑ Subindo

Data: 21/02/2017

Na leitura de hoje (21.02.2017) os rios monitorados registram elevação de nível, exceto o Rio Acre em Rio Branco – 12,39m, Rio Rola em Rio Branco – 11,12m, Rio Iaco em Sena Madureira – 8,85m e o Rio Juruá em Cruzeiro do Sul – 13,09m. No cotograma, o Rio Acre em Rio Branco apresenta diminuição, o nível registrado é de 12,39m (linha azul) mostrando-se acima da média histórica de 11,46m (linha marrom).

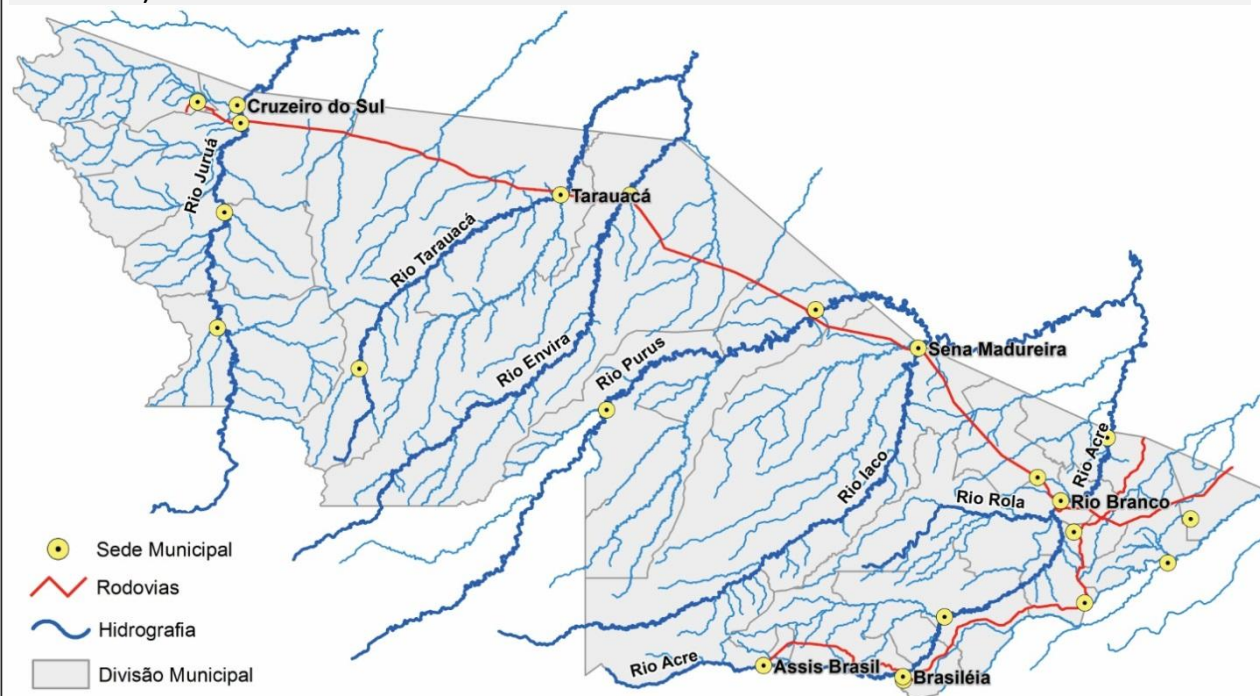

Rio – Localização	Cota de Inundação Alerta Alerta Max.	Leitura do Dia Anterior/ Atual	
Rio Acre - Assis Brasil	11,30 12,50	4,09 5,29	↑
Rio Acre – Brasileia	9,80 11,40	3,73 4,50	↑
Rio Acre – Rio Branco	13,50 14,00	12,89 12,39	↓
Rio Rola – Rio Branco	14,50 15,00	11,20 11,12	↓
Rio Iaco – Sena Madureira	14,00 15,20	9,82 8,85	↓
Rio Tarauacá - Tarauacá	8,50 9,50	5,83 6,28	↑
Rio Juruá – Cruzeiro do Sul	11,80 13,00	13,18 13,09	↓
Rio Envira – Feijó	13,50 14,00	6,99 8,87	↑
Rio Purus – Manoel Urbano	13,50 14,00	5,54 6,33	↑

Cotograma Rio Branco (Rio Acre) - Fevereiro/2017

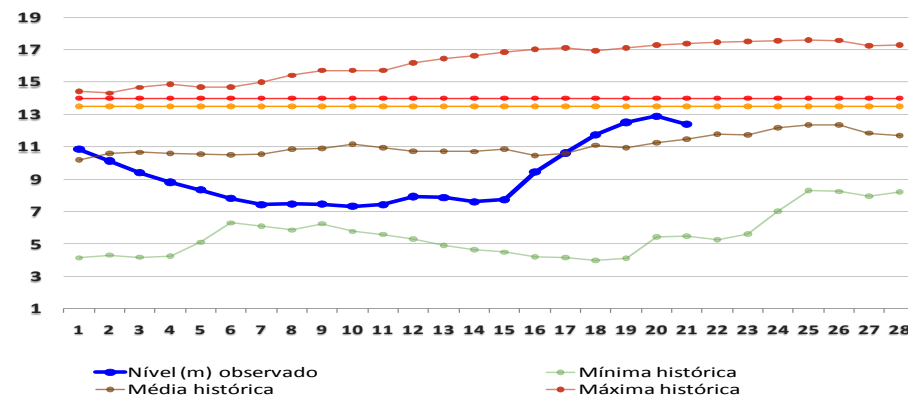

BOLETIM

Pluviométrico

CHUVA

Elaboração: Governo do Estado do Acre

Data: 21/02/2017

No período de 01 a 21/02/2017 o maior registro de precipitação acumulada foi na região de Assis Brasil – 177mm, Brasileia – 162,8mm e Sena Madureira – 160,2mm conforme pontos de monitoramento listados na figura 1. A figura 2 indica maior registro de precipitação na região de Boca do Acre (AM) – 239,4mm, Fazenda Repouso – 217,6mm e o Espalha (S. Belo Horizonte) – 203mm.

Figura 1. Acumulado de precipitação para Estado do Acre mês de Fevereiro de 2017

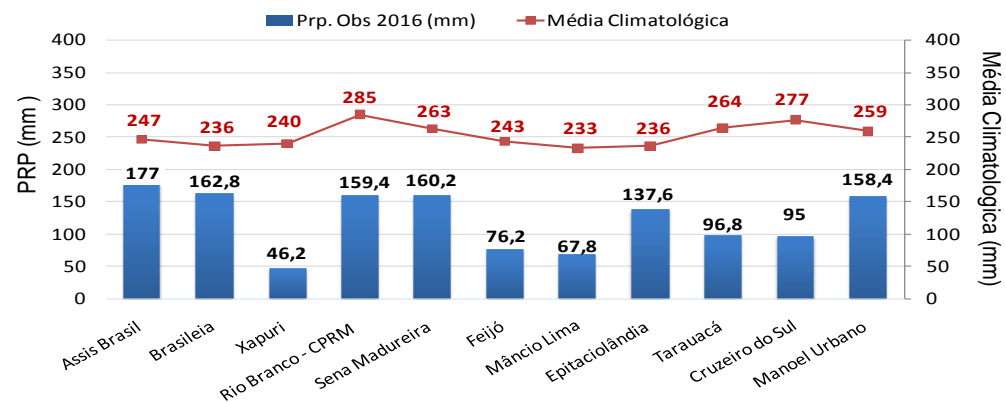

Figura 2. Acumulado de precipitação para Estado do Acre mês de Fevereiro de 2017

