

# BOLETIM

# Meteorológico

## PREVISÃO DO TEMPO

Elaboração: Governo do Estado do Acre

Data: 20/02/2017

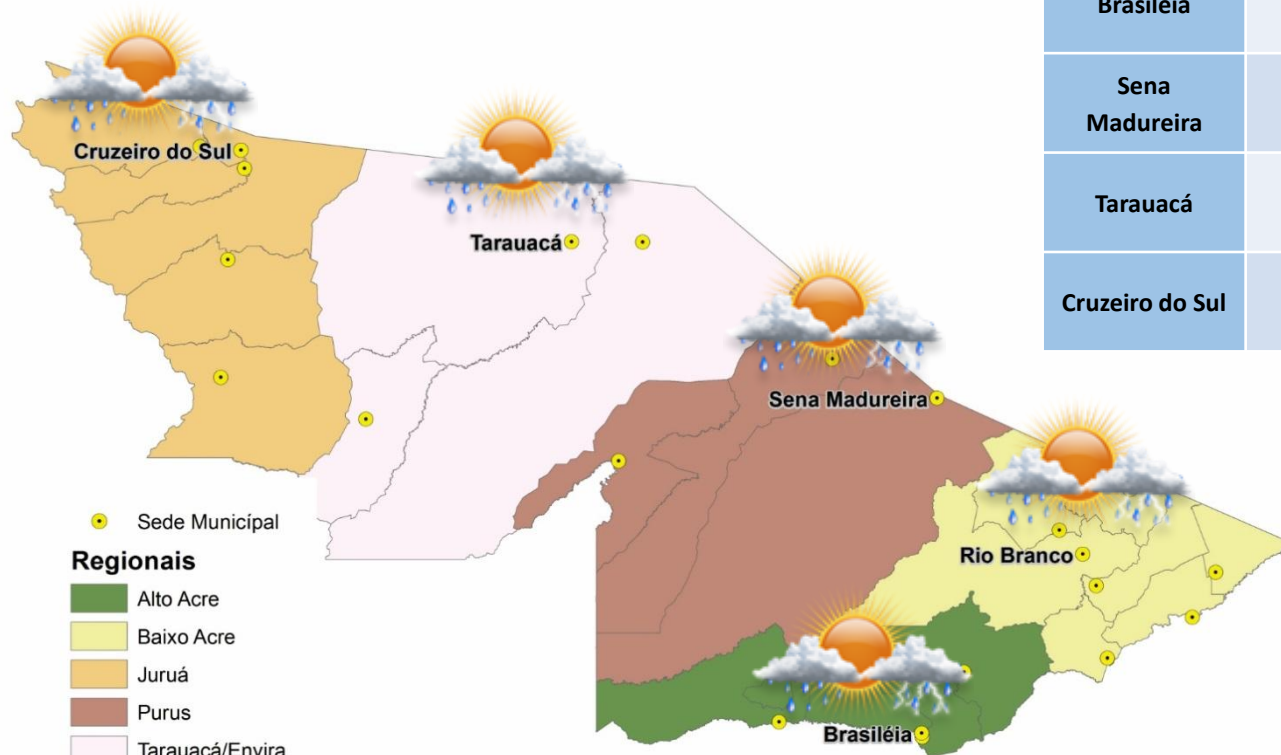

### PREVISÕES REGIONAIS (Fonte: CPTEC)

CIDADE	Temp. (°C)	UR (%)	Vento (km)		CONDIÇÃO DO TEMPO
	MAX/MIN		VEL.	DIR.	
Rio Branco	30/24	76	3	N	Pancadas de chuva - chuva de curta duração e pode ser acompanhada de trovoadas a qualquer hora do dia.
Brasileia	30/24	79	3	NNE	Pancadas de chuva - chuva de curta duração e pode ser acompanhada de trovoadas a qualquer hora do dia.
Sena Madureira	30/24	76	4	N	Pancadas de chuva - chuva de curta duração e pode ser acompanhada de trovoadas a qualquer hora do dia.
Tarauacá	30/24	83	7	N	Pancadas de chuva - chuva de curta duração e pode ser acompanhada de trovoadas a qualquer hora do dia.
Cruzeiro do Sul	29/22	81	7	NNE	Pancadas de chuva - chuva de curta duração e pode ser acompanhada de trovoadas a qualquer hora do dia.

# BOLETIM Hidrométrico

## NÍVEL DOS RIOS

**Elaboração:** Governo do Estado do Acre

**Data:** 20/02/2017

**Fonte:**  
ANA/CEPDEC/CPRM\*  
Dados das 07:00h-  
Brasília

↓ Descendo SL - Sem Leitura  
↑ Subindo

Rio – Localização	Cota de Inundação Alerta   Alerta Max.	Leitura do Dia Anterior/ Atual	
Rio Acre - Assis Brasil	11,30   12,50	4,41   4,09	↓
Rio Acre – Brasileia	9,80   11,40	5,54   3,73	↓
Rio Acre – Rio Branco	13,50   14,00	12,51   12,89	↑
Rio Rola – Rio Branco	14,50   15,00	10,93   11,20	↑
Rio Iaco – Sena Madureira	14,00   15,20	11,09   9,82	↓
Rio Tarauacá - Tarauacá	8,50   9,50	6,08   5,83	↓
Rio Juruá – Cruzeiro do Sul	11,80   13,00	13,09   13,18	↑
Rio Envira – Feijó	13,50   14,00	7,36   6,99	↓
Rio Purus – Manoel Urbano	13,50   14,00	6,31   5,54	↓

Na leitura de hoje (20.02.2017) os rios monitorados registram diminuição de nível, exceto o Rio Acre em Rio Branco – 12,89m, Rio Rola em Rio Branco – 11,20m e o Rio Juruá em Cruzeiro do Sul – 13,18m. No cotograma, o Rio Acre em Rio Branco apresenta elevação, o nível registrado é de 12,89m (linha azul) mostrando-se acima da média histórica de 11,25m (linha marrom).

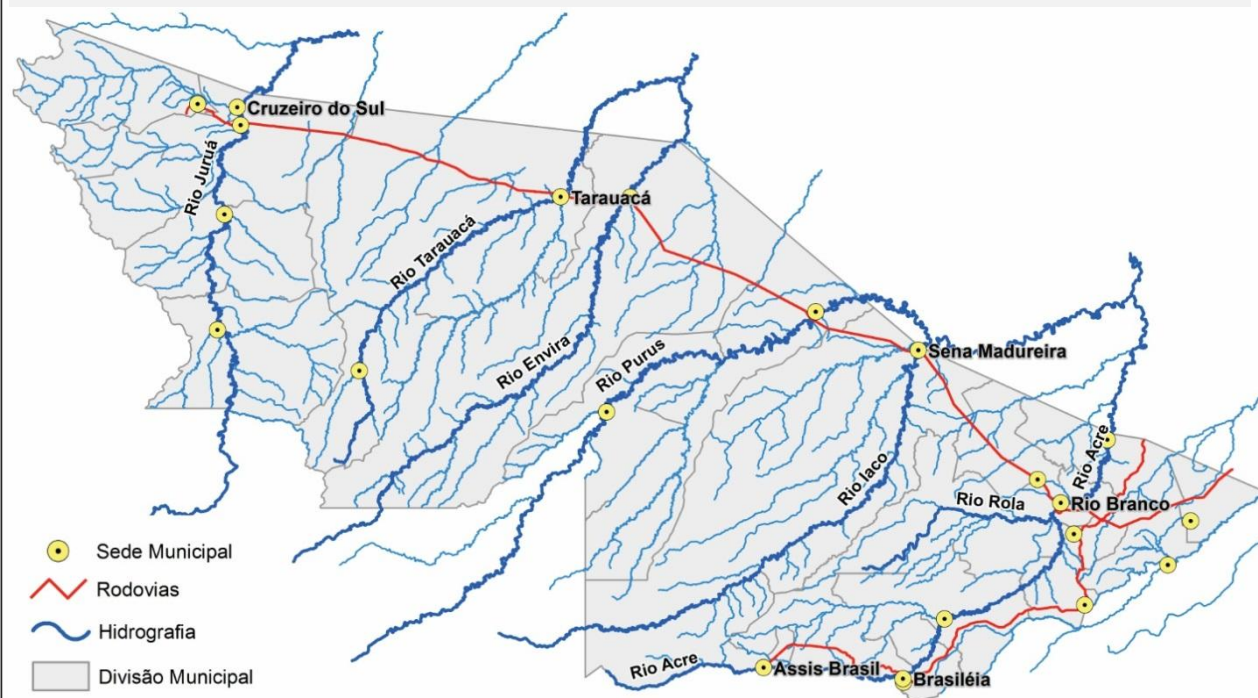

Cotograma Rio Branco (Rio Acre) - Fevereiro/2017

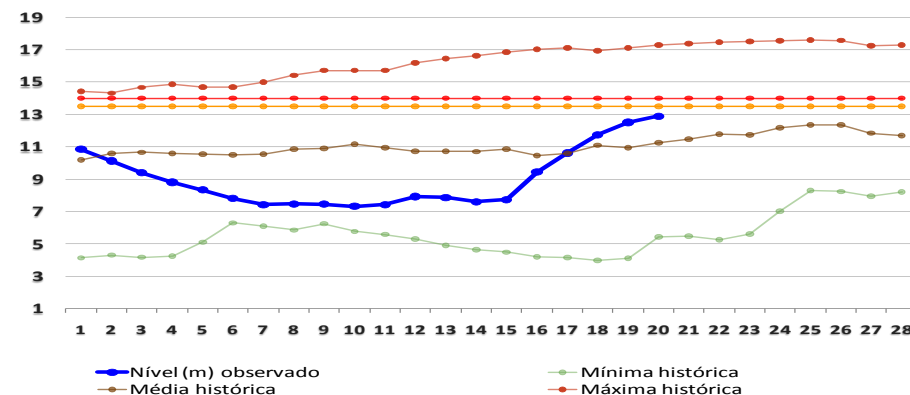



# BOLETIM

# Pluviométrico

## CHUVA

**Elaboração:** Governo do Estado do Acre

**Data:** 20/02/2017

No período de 01 a 20/02/2017 o maior registro de precipitação acumulada foi na região de Assis Brasil – 170mm, Rio Branco – 165,4mm e Manoel Urbano – 139,2mm conforme pontos de monitoramento listados na figura 1. A figura 2 indica maior registro de precipitação na região de Boca do Acre (AM) – 239mm, Fazenda Repouso – 216,2mm e o Espalha (S. Belo Horizonte) – 201,2mm.

**Figura 1. Acumulado de precipitação para Estado do Acre mês de Fevereiro de 2017**

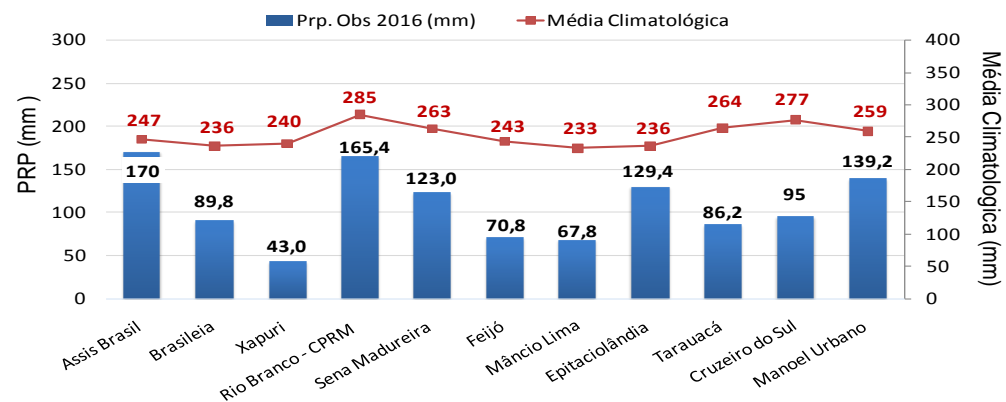

**Figura 2. Acumulado de precipitação para Estado do Acre mês de Fevereiro de 2017**

