

# BOLETIM

# Meteorológico

## PREVISÃO DO TEMPO

Elaboração: Governo do Estado do Acre

Data: 14/02/2017

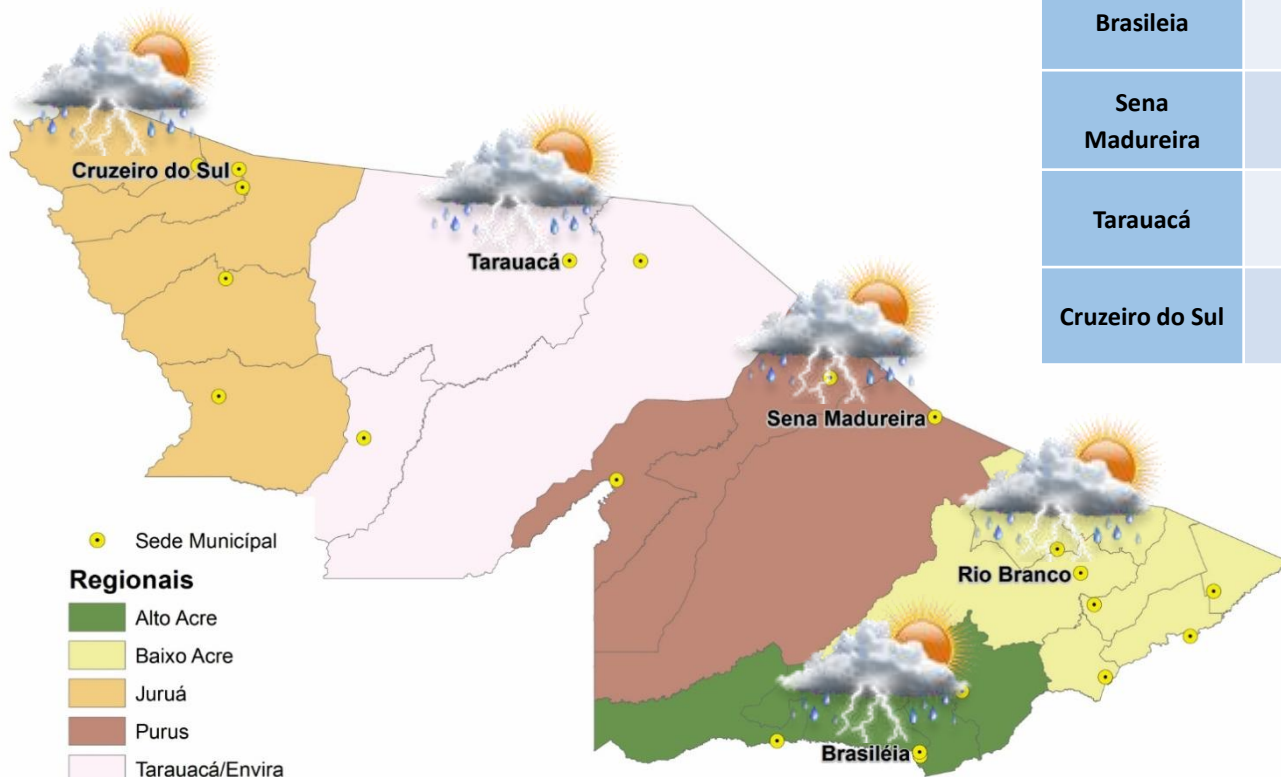

### PREVISÕES REGIONAIS (Fonte: CPTEC)

CIDADE	Temp. (°C)	UR (%)	Vento (km)		CONDIÇÃO DO TEMPO
	MAX/MIN		VEL.	DIR.	
Rio Branco	28/24	82	8	NNO	Nublado e pancadas de chuva - muitas nuvens com curtos períodos de sol e pancadas de chuva com trovoadas.
Brasileia	31/24	82	4	OSO	Nublado e pancadas de chuva - muitas nuvens com curtos períodos de sol e pancadas de chuva com trovoadas.
Sena Madureira	29/24	83	5	N	Nublado e pancadas de chuva - muitas nuvens com curtos períodos de sol e pancadas de chuva com trovoadas.
Tarauacá	31/25	84	5	NNE	Nublado e pancadas de chuva - muitas nuvens com curtos períodos de sol e pancadas de chuva com trovoadas.
Cruzeiro do Sul	29/24	82	3	ENE	Nublado e pancadas de chuva - muitas nuvens com curtos períodos de sol e pancadas de chuva com trovoadas.



### AVISOS METEOROLÓGICOS



**Previsão para 15/08/2017** - Ocorrerão pancadas de chuva, que localmente poderão ser de forte intensidade, acompanhadas de descargas elétricas, rajadas de vento e pontuais acumulados significativo de chuva.

- Cruzeiro do Sul
- Feijó
- Jordão
- Mâncio Lima
- Manoel Urbano
- Marechal Thaumaturgo
- Porto Walter
- Rodrigues Alves
- Santa Rosa do Purus
- Tarauacá
- Tarauacá

Fonte: CPTEC

# BOLETIM Hidrométrico

## NÍVEL DOS RIOS

**Elaboração:** Governo do Estado do Acre

**Fonte:** ANA/CEPDEC\*

Dados das 07:00h-  
Brasília

↓ Descendo SL - Sem Leitura  
↑ Subindo

**Data:** 14/02/2017

Na leitura de hoje (14.02.2017) os rios monitorados registram elevação de nível, exceto o Rio Acre em Rio Branco – 7,60m e o Rio Rola em Rio Branco – 9,44m. No cotograma, o Rio Acre em Rio Branco apresenta diminuição, o nível registrado é de 7,60m (linha azul) mostrando-se abaixo da média histórica de 10,71m (linha marrom).

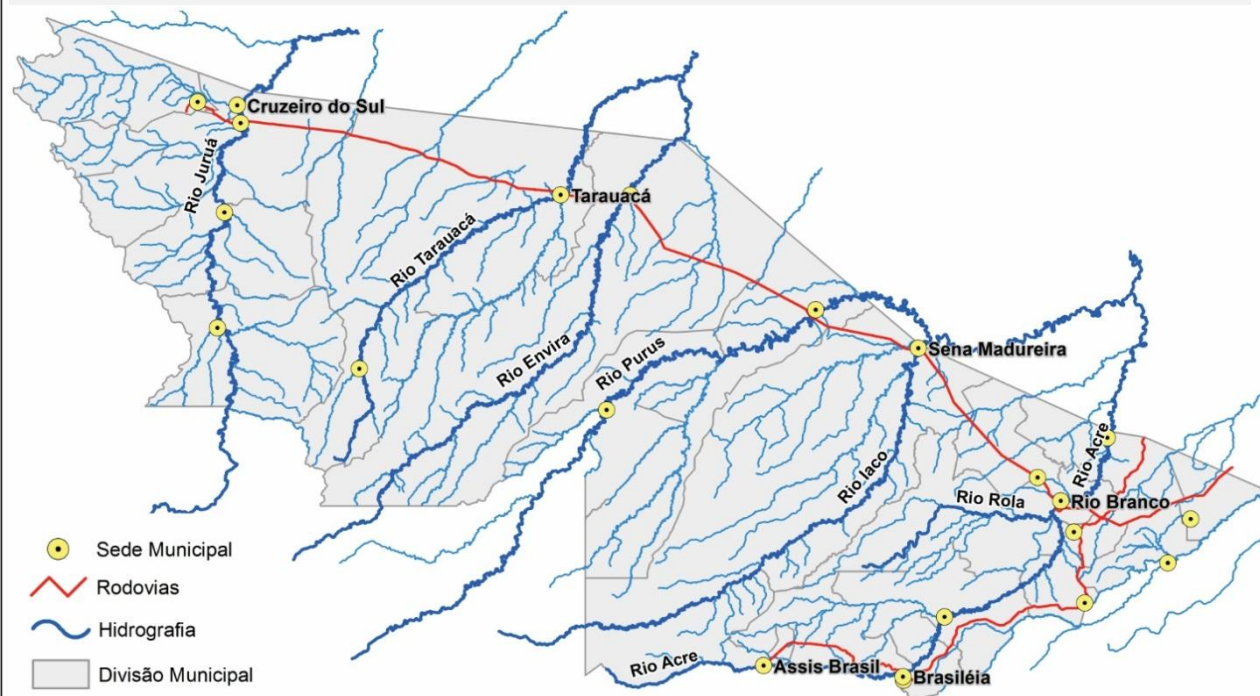

Rio – Localização	Cota de Inundação Alerta   Alerta Max.	Leitura do Dia Anterior/ Atual	
Rio Acre - Assis Brasil	11,30   12,50	3,90 9,83	↑
Rio Acre – Brasileia	9,80   11,40	2,59 4,09	↑
Rio Acre – Rio Branco	13,50   14,00	7,87 7,60*	↓
Rio Rola – Rio Branco	14,50   15,00	9,84 9,44	↓
Rio Iaco – Sena Madureira	14,00 15,20	7,78 8,41	↑
Rio Tarauacá - Tarauacá	8,50 9,50	5,55 SL*	
Rio Juruá – Cruzeiro do Sul	11,80  13,00	SL  SL	
Rio Envira – Feijó	13,50  14,00	7,10 8,05	↑
Rio Purus – Manoel Urbano	13,50   14,00	5,49 5,70	↑

**Cotograma Rio Branco (Rio Acre) - Fevereiro/2017**

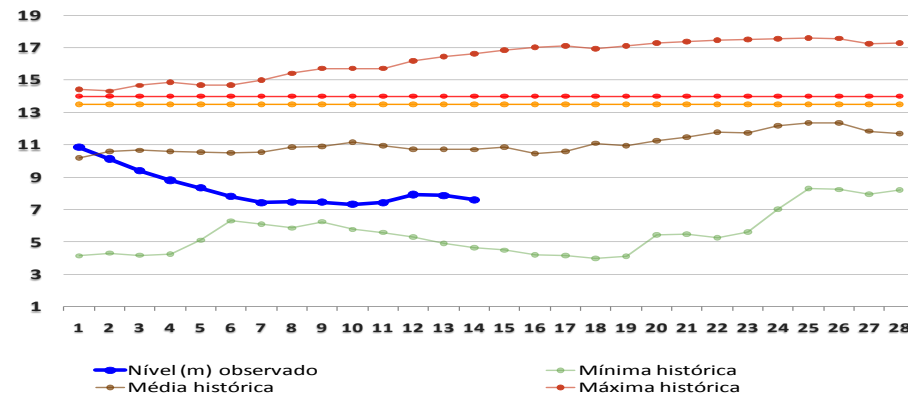

# BOLETIM

# Pluviométrico

## CHUVA

**Elaboração:** Governo do Estado do Acre

**Data:** 14/02/2017

No período de 01 a 14/02/2017 o maior registro de precipitação acumulada foi na região de Manoel Urbano – 124mm e Epitaciolândia – 106,8mm conforme pontos de monitoramento listados na figura 1. A figura 2 indica maior registro de precipitação na região da Fazenda Repouso – 211,8mm, Boca do Acre (AM) – 199,6mm e o Espalha (S. Belo Horizonte) – 186,6mm.

**Figura 1. Acumulado de precipitação para Estado do Acre mês de Fevereiro de 2017**

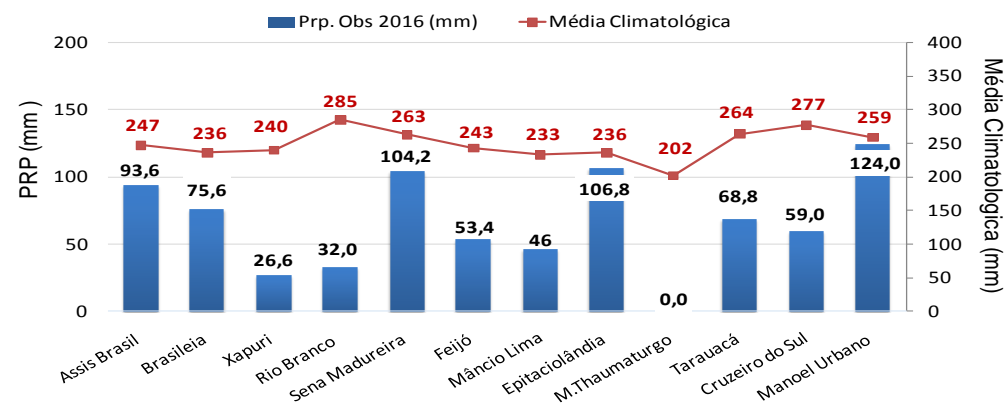

**Figura 2. Acumulado de precipitação para Estado do Acre mês de Fevereiro de 2017**

