

BOLETIM

Meteorológico

PREVISÃO DO TEMPO

Elaboração: Governo do Estado do Acre

Data: 13/02/2017

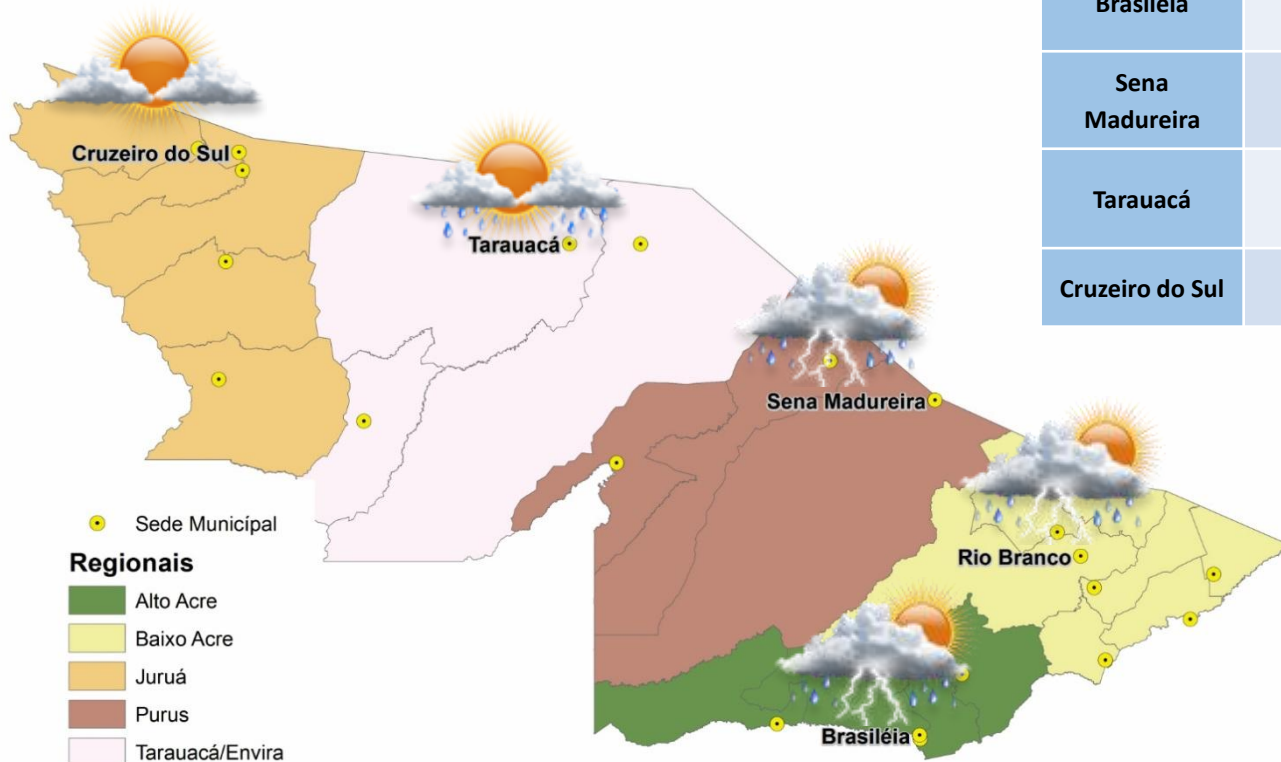

PREVISÕES REGIONAIS (Fonte: CPTEC)

CIDADE	Temp. (°C)	UR (%)	Vento (km)		CONDIÇÃO DO TEMPO
	MAX/MIN		VEL.	DIR.	
Rio Branco	29/24	82	8	NNO	Nublado e pancadas de chuva - muitas nuvens com curtos períodos de sol e pancadas de chuva com trovoadas.
Brasileia	29/24	86	5	NO	Nublado e pancadas de chuva - muitas nuvens com curtos períodos de sol e pancadas de chuva com trovoadas.
Sena Madureira	31/23	80	6	N	Nublado e pancadas de chuva - muitas nuvens com curtos períodos de sol e pancadas de chuva com trovoadas.
Tarauacá	32/24	80	6	N	Pancadas de chuva - chuva de curta duração e pode ser acompanhada de trovoadas a qualquer hora do dia.
Cruzeiro do Sul	34/22	73	4	NNE	Parcialmente nublado - sol entre poucas nuvens.



AVISOS METEOROLÓGICOS



Ocorrerão pancadas de chuva, que localmente poderão ser de forte intensidade, acompanhadas de descargas elétricas, rajadas de vento e pontuais acumulados significativo de chuva.

- Acrelândia
- Bujari
- Epitaciolândia
- Porto Acre
- Santa Rosa do Purus
- Sena Madureira
- Brasileia
- Capixaba
- Manoel Urbano
- Rio Branco
- Senador Guiomard
- Xapuri

Fonte: CPTEC

BOLETIM Hidrométrico

NÍVEL DOS RIOS

Elaboração: Governo do Estado do Acre
Data: 13/02/2017

Fonte: ANA/CEPDEC*
 Dados das 07:00h-
 Brasília

↓ Descendo SL - Sem Leitura
 ↑ Subindo

Rio – Localização	Cota de Inundação Alerta Alerta Max.	Leitura do Dia Anterior/ Atual	
Rio Acre - Assis Brasil	11,30 12,50	3,30 3,90	↑
Rio Acre – Brasileia	9,80 11,40	2,59 2,16	↓
Rio Acre – Rio Branco	13,50 14,00	7,93 7,87*	↓
Rio Rola – Rio Branco	14,50 15,00	10,09 9,84	↓
Rio Iaco – Sena Madureira	14,00 15,20	7,95 7,78	↓
Rio Tarauacá - Tarauacá	8,50 9,50	6,10 SL*	↓
Rio Juruá – Cruzeiro do Sul	11,80 13,00	SL SL	
Rio Envira – Feijó	13,50 14,00	7,10 8,05	↑
Rio Purus – Manoel Urbano	13,50 14,00	5,67 5,49	↓

Na leitura de hoje (13.02.2017) os rios monitorados registram diminuição de nível, exceto o Rio Acre em Assis Brasil – 3,90m e o Rio Envira em Feijó – 8,05m. No cotograma, o Rio Acre em Rio Branco apresenta diminuição, o nível registrado é de 7,87m (linha azul) mostrando-se abaixo da média histórica de 10,71m (linha marrom).

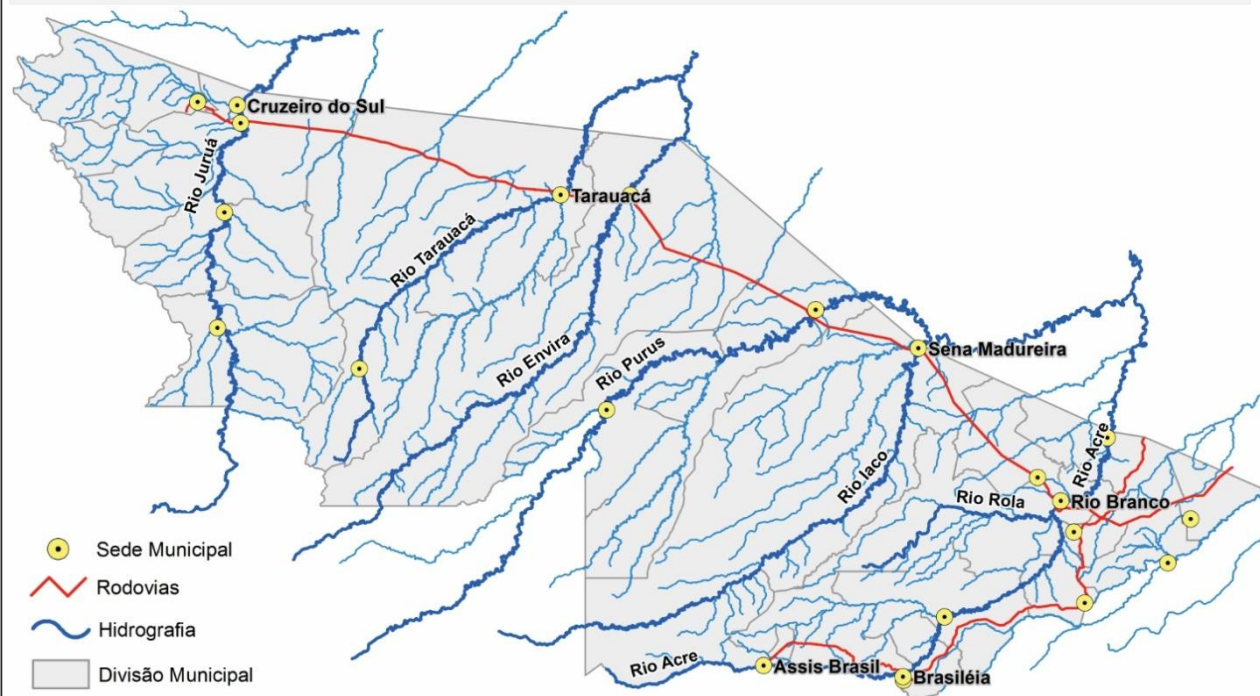

Cotograma Rio Branco (Rio Acre) - Fevereiro/2017

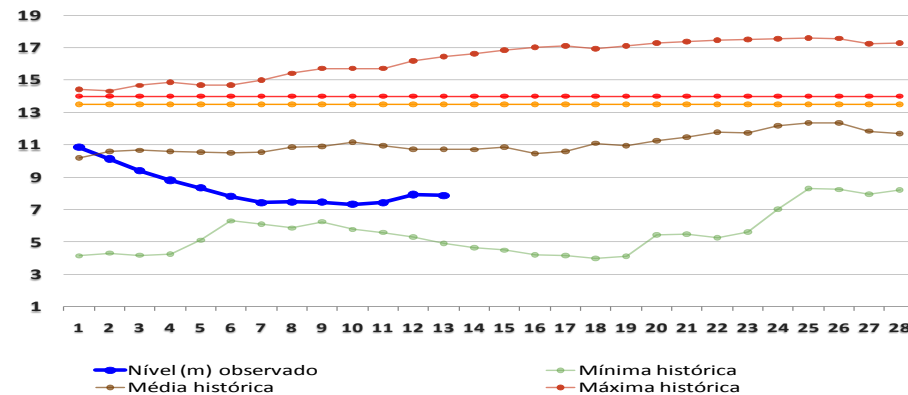

BOLETIM

Pluviométrico

CHUVA

Elaboração: Governo do Estado do Acre

Data: 13/02/2017

No período de 01 a 13/02/2017 o maior registro de precipitação acumulada foi na região de Manoel Urbano – 93,6mm e Epitaciolândia – 87,2mm conforme pontos de monitoramento listados na figura 1. A figura 2 indica maior registro de precipitação na região de Boca do Acre (AM) – 172,8mm e a Comunidade Guarani (Liberdade) – 132,8mm.

Figura 1. Acumulado de precipitação para Estado do Acre mês de Fevereiro de 2017

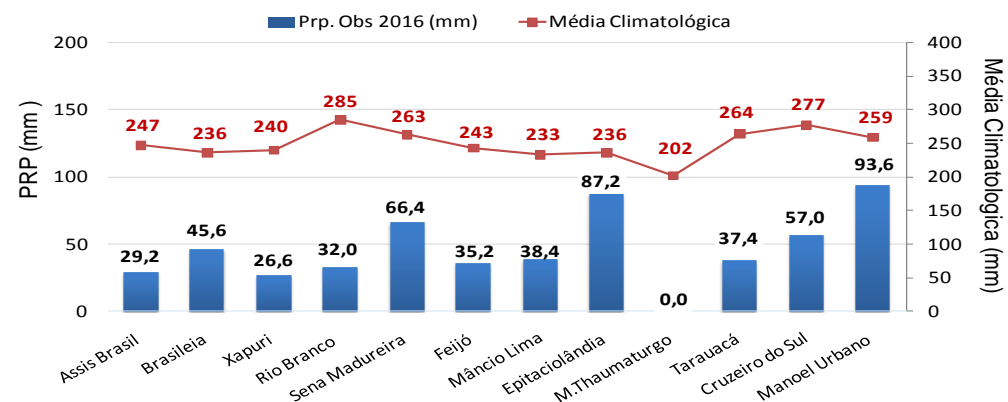

Figura 2. Acumulado de precipitação para Estado do Acre mês de Fevereiro de 2017

