

# BOLETIM

# Meteorológico

## PREVISÃO DO TEMPO

Elaboração: Governo do Estado do Acre

Data: 09/02/2017

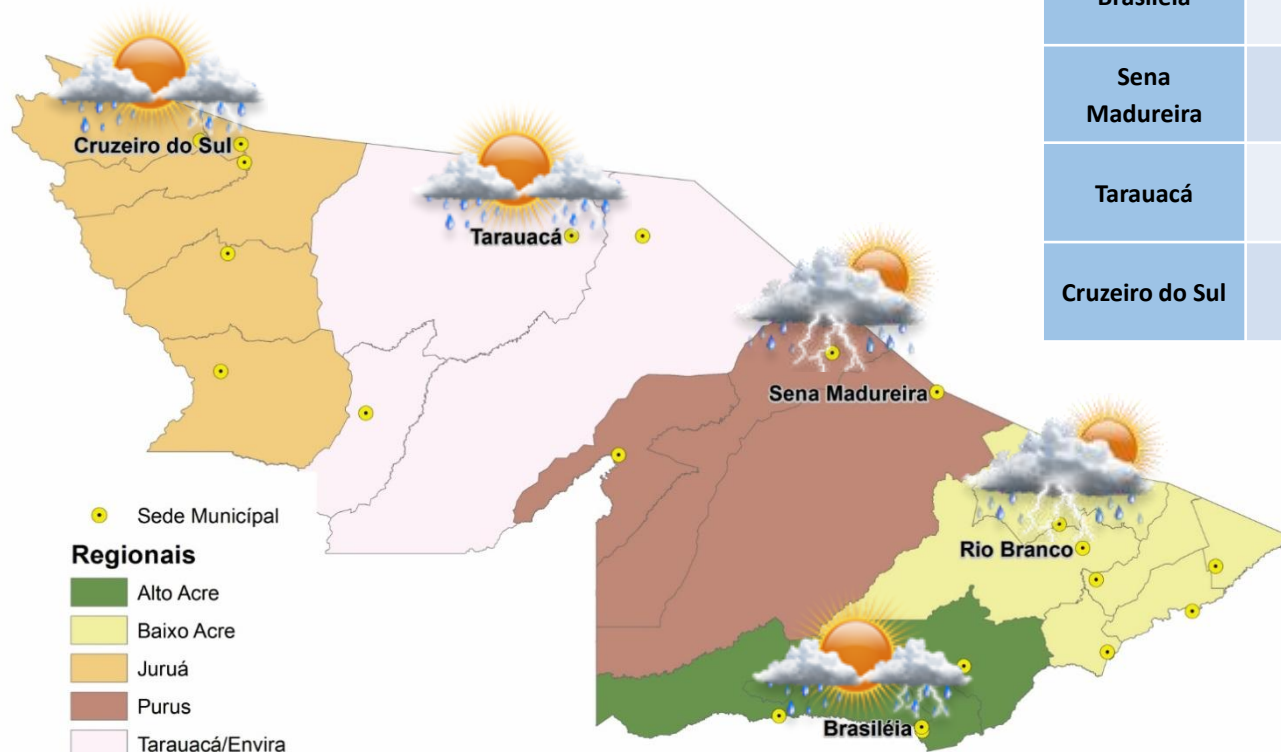

### PREVISÕES REGIONAIS (Fonte: CPTEC)

CIDADE	Temp. (°C)	UR (%)	Vento (km)		CONDIÇÃO DO TEMPO
	MAX/MIN		VEL.	DIR.	
Rio Branco	33/22	78	8	NNO	Nublado e pancadas de chuva - muitas nuvens com curtos períodos de sol e pancadas de chuva com trovoadas.
Brasiléia	29/24	82	12	NNO	Pancadas de chuva - chuva de curta duração e pode ser acompanhada de trovoadas a qualquer hora do dia.
Sena Madureira	33/23	79	7	N	Nublado e pancadas de chuva - muitas nuvens com curtos períodos de sol e pancadas de chuva com trovoadas.
Tarauacá	31/24	79	9	N	Pancadas de chuva - chuva de curta duração e pode ser acompanhada de trovoadas a qualquer hora do dia.
Cruzeiro do Sul	30/24	84	10	N	Pancadas de chuva - chuva de curta duração e pode ser acompanhada de trovoadas a qualquer hora do dia.

# BOLETIM Hidrométrico

## NÍVEL DOS RIOS

**Elaboração:** Governo do Estado do Acre

**Fonte:** ANA/CEPDEC\*

Dados das 07:00h-  
Brasília

↓ Descendo SL - Sem Leitura  
↑ Subindo

**Data:** 09/02/2017

Na leitura de hoje (09.02.2017) os rios monitorados registram elevação de nível, exceto o Rio Acre em Assis Brasil – 3,18m, Rio Acre em Rio Branco – 7,46m, Rio Juruá em Cruzeiro do Sul – 12,57m e o Rio Purus em Manoel Urbano – 5,25m. No cotograma, o Rio Acre em Rio Branco apresenta diminuição, o nível registrado é de 7,46m (linha azul) mostrando-se abaixo da média histórica de 10,91m (linha marrom).

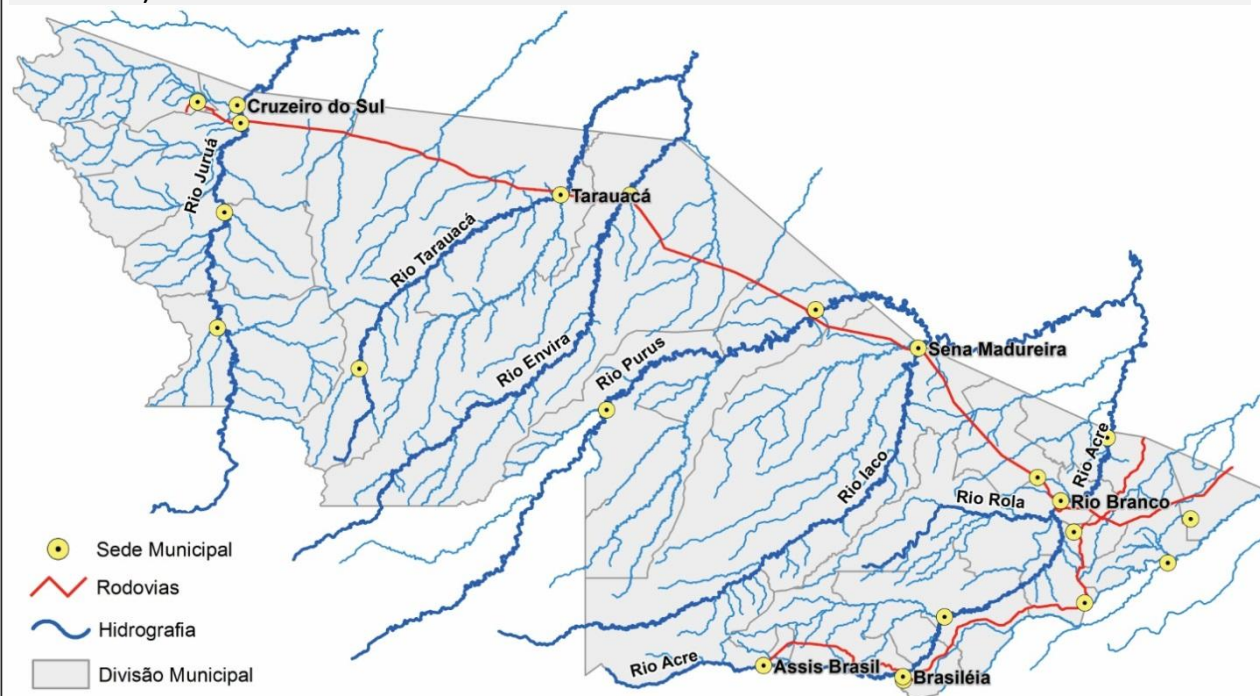

Rio – Localização	Cota de Inundação Alerta   Alerta Max.	Leitura do Dia Anterior/ Atual	
Rio Acre - Assis Brasil	11,30   12,50	3,38 3,18	↓
Rio Acre – Brasileia	9,80   11,40	1,63 2,01	↑
Rio Acre – Rio Branco	13,50   14,00	7,47 7,46	↓
Rio Rola – Rio Branco	14,50   15,00	10,39 10,43	↑
Rio Iaco – Sena Madureira	14,00 15,20	8,51 8,75	↑
Rio Tarauacá - Tarauacá	8,50 9,50	4,21 6,18*	↑
Rio Juruá – Cruzeiro do Sul	11,80  13,00	13,10  12,57*	↓
Rio Envira – Feijó	13,50  14,00	7,22 7,53	↑
Rio Purus – Manoel Urbano	13,50   14,00	5,62 5,25	↓

**Cotograma Rio Branco (Rio Acre) - Fevereiro/2017**

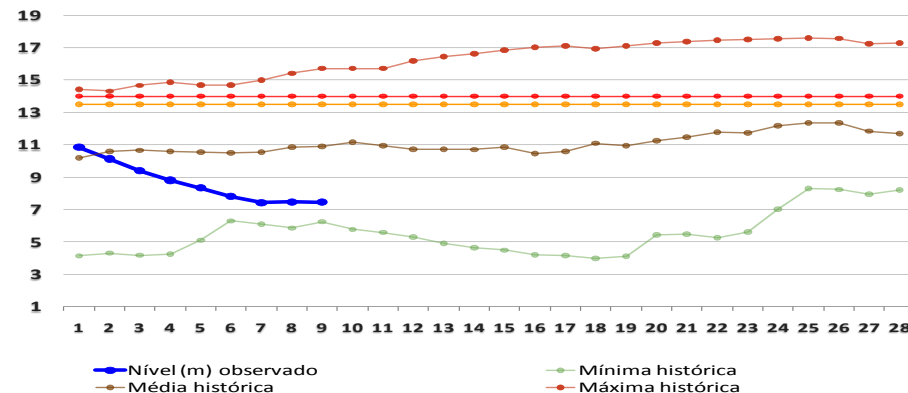



# BOLETIM

# Pluviométrico

## CHUVA

**Elaboração:** Governo do Estado do Acre

**Data:** 09/02/2017

No período de 01 a 09/02/2017 o maior registro de precipitação acumulada foi na região de Manoel Urbano – 59,4mm e Rio Branco – 31,8mm conforme pontos de monitoramento listados na figura 1. A figura 2 indica maior registro de precipitação foi na região de Boca do Acre (AM) – 147,4mm e o Espalha (Serungal Belo Horizonte) – 94,4mm.

**Figura 1. Acumulado de precipitação para Estado do Acre mês de Fevereiro de 2017**

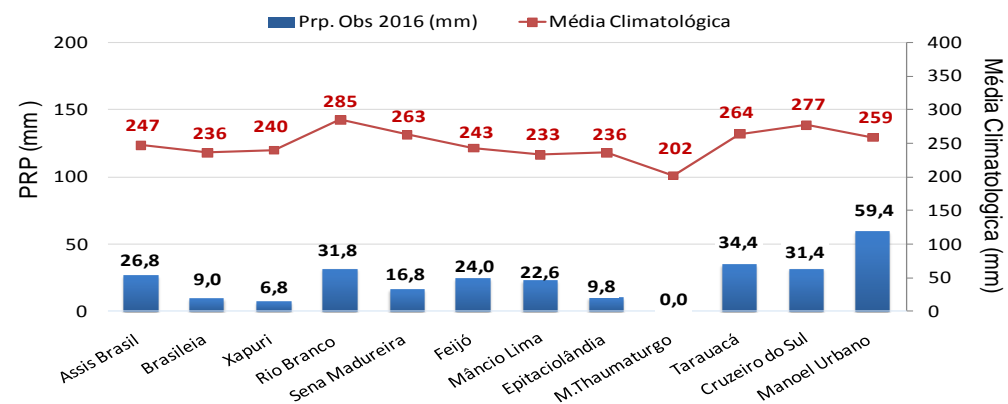

**Figura 2. Acumulado de precipitação para Estado do Acre mês de Fevereiro de 2017**

