

BOLETIM

Meteorológico

PREVISÃO DO TEMPO

Elaboração: Governo do Estado do Acre

Data: 06/02/2017

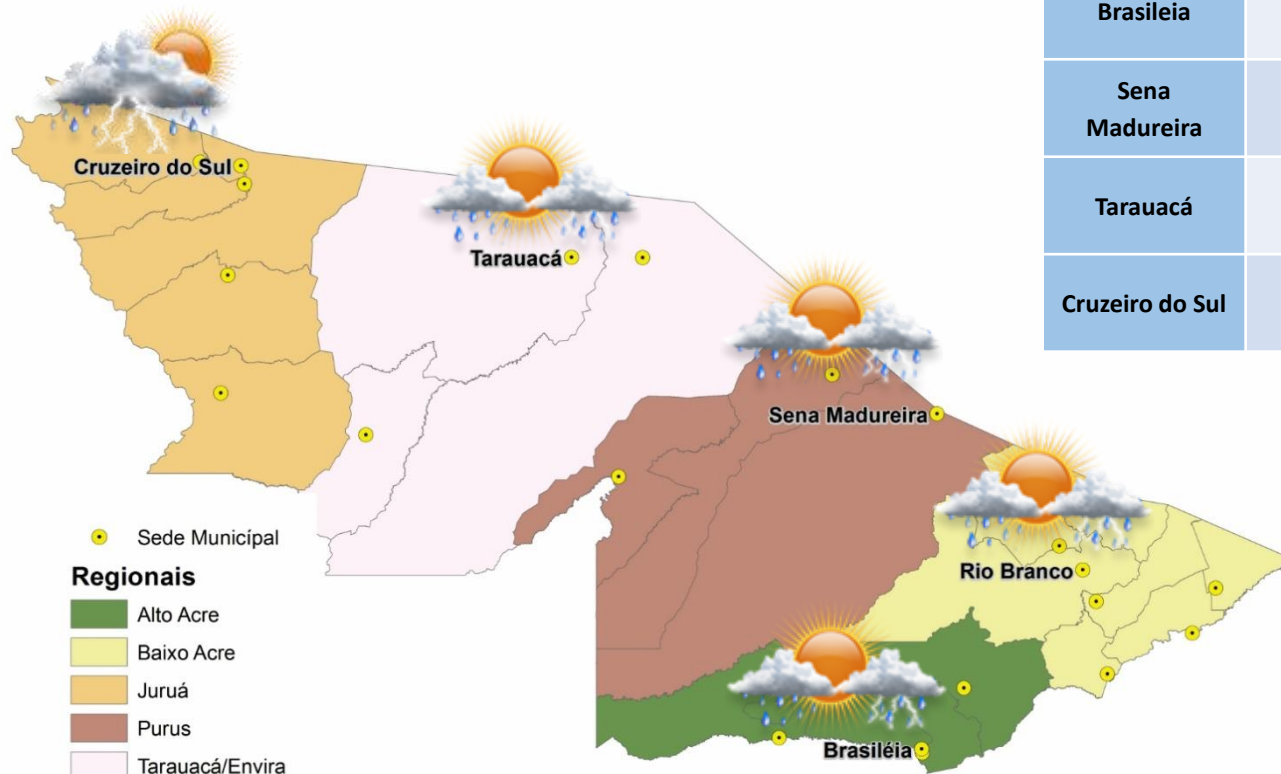

PREVISÕES REGIONAIS (Fonte: CPTEC)

CIDADE	Temp. (°C)	UR (%)	Vento (km)		CONDIÇÃO DO TEMPO
	MAX/MIN		VEL.	DIR.	
Rio Branco	29/23	86	5	NNE	Pancadas de chuva - chuva de curta duração e pode ser acompanhada de trovoadas a qualquer hora do dia.
Brasileia	30/23	89	4	NNE	Pancadas de chuva - chuva de curta duração e pode ser acompanhada de trovoadas a qualquer hora do dia.
Sena Madureira	29/23	85	7	NNE	Pancadas de chuva - chuva de curta duração e pode ser acompanhada de trovoadas a qualquer hora do dia.
Tarauacá	30/23	89	6	N	Pancadas de chuva - chuva de curta duração e pode ser acompanhada de trovoadas a qualquer hora do dia.
Cruzeiro do Sul	32/22	79	4	NO	Nublado e pancadas de chuva - muitas nuvens com curtos períodos de sol e pancadas de chuva com trovoadas.

BOLETIM Hidrométrico

NÍVEL DOS RIOS

Elaboração: Governo do Estado do Acre

Fonte: ANA/CEPDEC*

Dados das 07:00h-
Brasília

↓ Descendo SL - Sem Leitura
↑ Subindo

Data: 06/02/2017

Na leitura de hoje (06.02.2017) os rios monitorados registram diminuição de nível, exceto o Rio Acre em Brasileia – 1,75m e o Rio Tarauacá em Tarauacá – 6,50m . No cotograma, o Rio Acre em Rio Branco apresenta diminuição, o nível registrado é de 7,81m (linha azul) mostrando-se abaixo da média histórica de 10,50m (linha marrom).

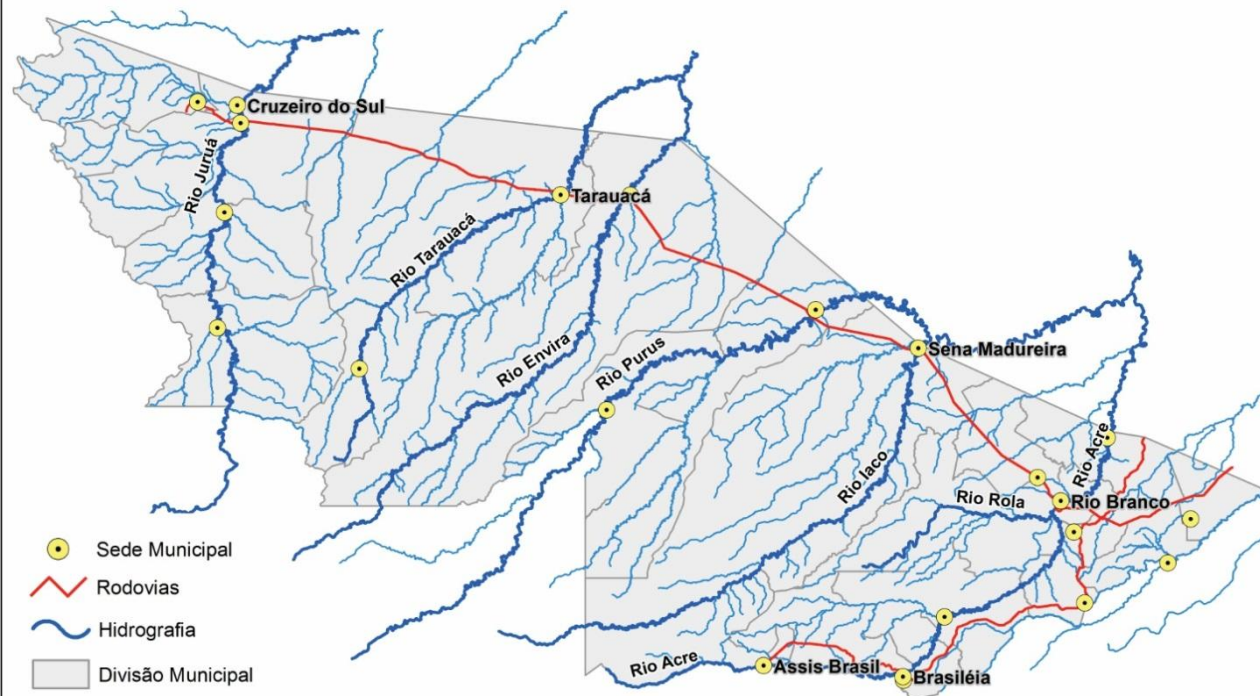

Rio – Localização	Cota de Inundação Alerta Alerta Max.	Leitura do Dia Anterior/ Atual	
Rio Acre - Assis Brasil	11,30 12,50	3,15 3,12	↓
Rio Acre – Brasileia	9,80 11,40	1,74 1,75	↑
Rio Acre – Rio Branco	13,50 14,00	8,34 7,81	↓
Rio Rola – Rio Branco	14,50 15,00	11,03 10,61	↓
Rio Iaco – Sena Madureira	14,00 15,20	9,55 9,05	↓
Rio Tarauacá - Tarauacá	8,50 9,50	6,00 6,50*	↑
Rio Juruá – Cruzeiro do Sul	11,80 13,00	14,03 13,78*	↓
Rio Envira – Feijó	13,50 14,00	8,05 7,56	↓
Rio Purus – Manoel Urbano	13,50 14,00	5,57 5,41*	↓

Cotograma Rio Branco (Rio Acre) - Fevereiro/2017

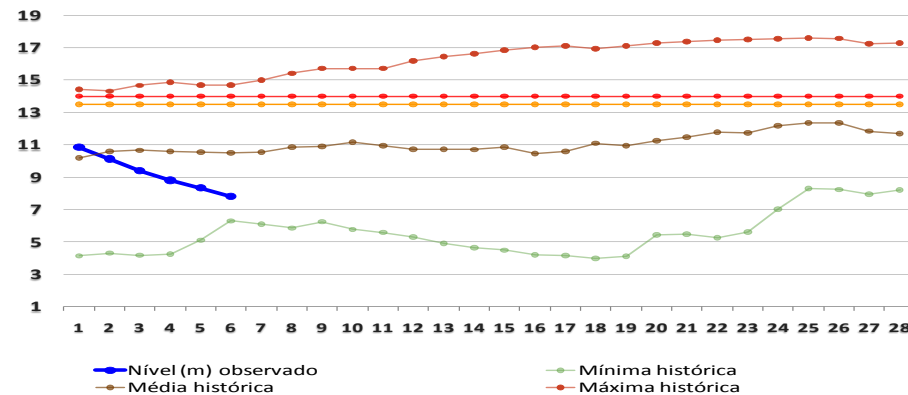

BOLETIM

Pluviométrico

CHUVA

Elaboração: Governo do Estado do Acre

Data: 06/02/2017

No período de 01 a 06/02/2017 o maior registro de precipitação acumulada foi na região de Tarauacá – 32,8mm e Cruzeiro do Sul – 31,2mm conforme pontos de monitoramento listados na figura 1. A figura 2 indica maior registro de precipitação foi na região de Boca do Acre (AM) – 103,4mm e Tarauacá (Seringal São Luiz) – 81,6mm.

Figura 1. Acumulado de precipitação para Estado do Acre mês de Fevereiro de 2017

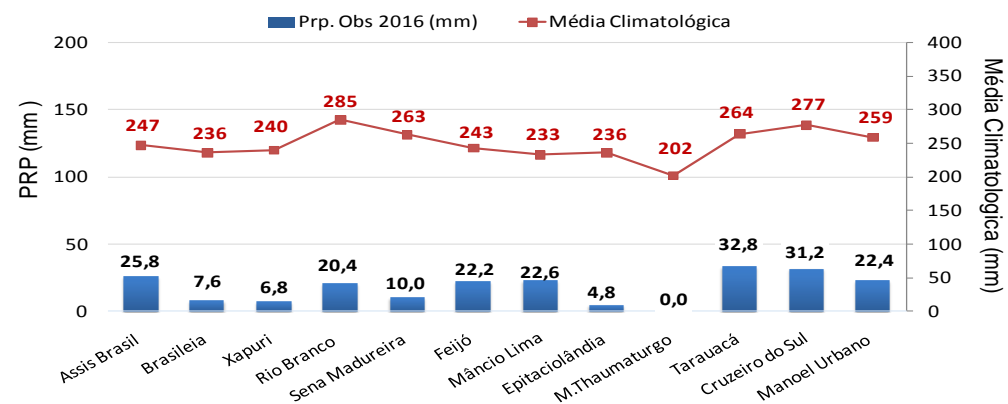

Figura 2. Acumulado de precipitação para Estado do Acre mês de Fevereiro de 2017

