

BOLETIM

Meteorológico

PREVISÃO DO TEMPO

Elaboração: Governo do Estado do Acre

Data: 21/12/2016

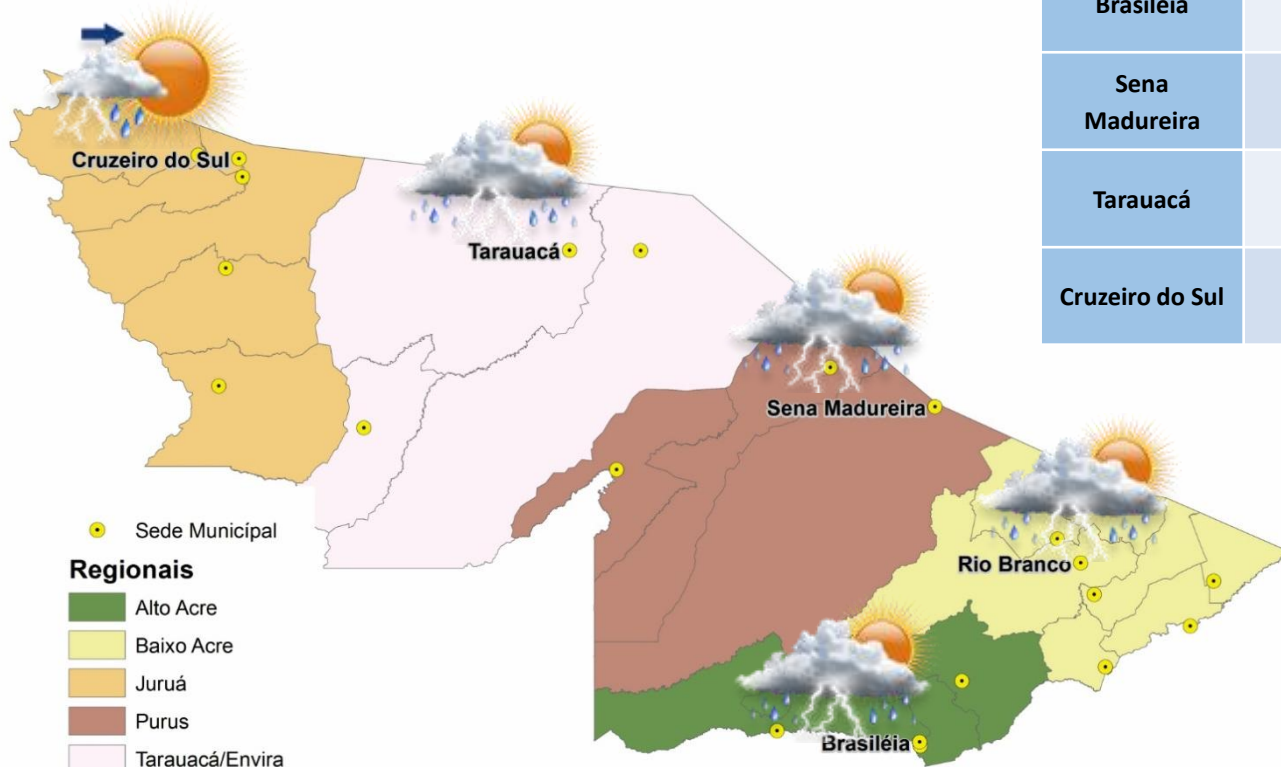

PREVISÕES REGIONAIS (Fonte: CPTEC)

CIDADE	Temp. (°C)	UR (%)	Vento (km)		CONDIÇÃO DO TEMPO
	MAX/MIN		VEL.	DIR.	
Rio Branco	30/23	88	12	N	Nublado e pancadas de chuva - muitas nuvens com curtos períodos de sol e pancadas de chuva com trovoadas.
Brasileia	28/23	89	0	ND	Nublado e pancadas de chuva - muitas nuvens com curtos períodos de sol e pancadas de chuva com trovoadas.
Sena Madureira	32/23	86	15	NNE	Nublado e pancadas de chuva - muitas nuvens com curtos períodos de sol e pancadas de chuva com trovoadas.
Tarauacá	35/23	84	12	NNE	Nublado e pancadas de chuva - muitas nuvens com curtos períodos de sol e pancadas de chuva com trovoadas.
Cruzeiro do Sul	34/21	62	5	NNE	Possibilidade de pancadas de chuva à tarde - nebulosidade variável com pequena chance (inferior a 30%) de chuva pela tarde.

BOLETIM Hidrométrico

NÍVEL DOS RIOS

Elaboração: Governo do Estado do Acre

Data: 21/12/2016

Fonte: ANA/CEPDEC
 Dados das 07:00h- Brasília

↓ Descendo SL - Sem Leitura
↑ Subindo

Rio – Localização	Cota de Inundação Alerta Alerta Max.	Leitura do Dia Anterior/ Atual	
Rio Acre - Assis Brasil	11,30 12,50	3,25 3,23	↓
Rio Acre – Brasileira	9,80 11,40	2,58 1,85	↓
Rio Acre – Rio Branco	13,50 14,00	6,52 5,56	↓
Rio Rola – Rio Branco	14,50 15,00	4,61 4,06	↓
Rio Iaco – Sena Madureira	14,00 15,20	5,74 5,53	↓
Rio Tarauacá – Tarauacá	8,50 9,50	SL SL	
Rio Juruá – Cruzeiro do Sul	11,80 13,00	SL SL	
Rio Envira – Feijó	13,50 14,00	7,52 6,70	↓
Rio Purus – Manoel Urbano	13,50 14,00	7,42 6,15	↓

Na leitura de hoje (21.12.2016) os rios monitorados na tabela ao lado apresentaram diminuição de nível. No cotograma, o Rio Acre em Rio Branco apresenta diminuição, o nível registrado é de 5,56m (linha azul) mostrando-se acima da mínima histórica de 3,12m (linha verde).

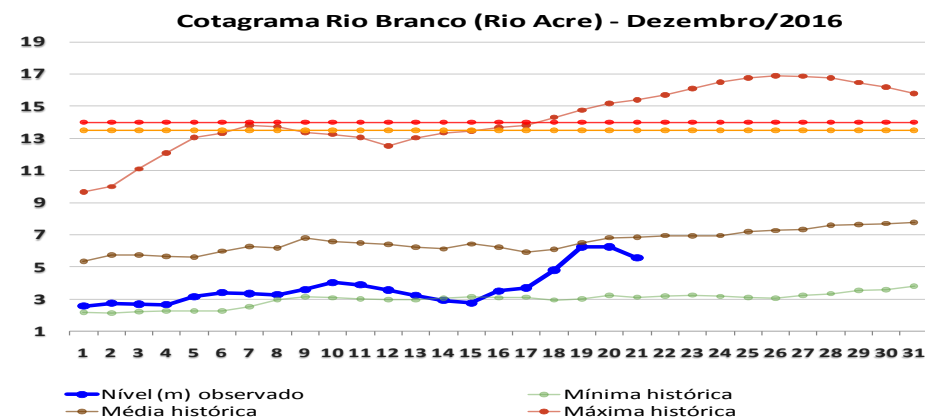
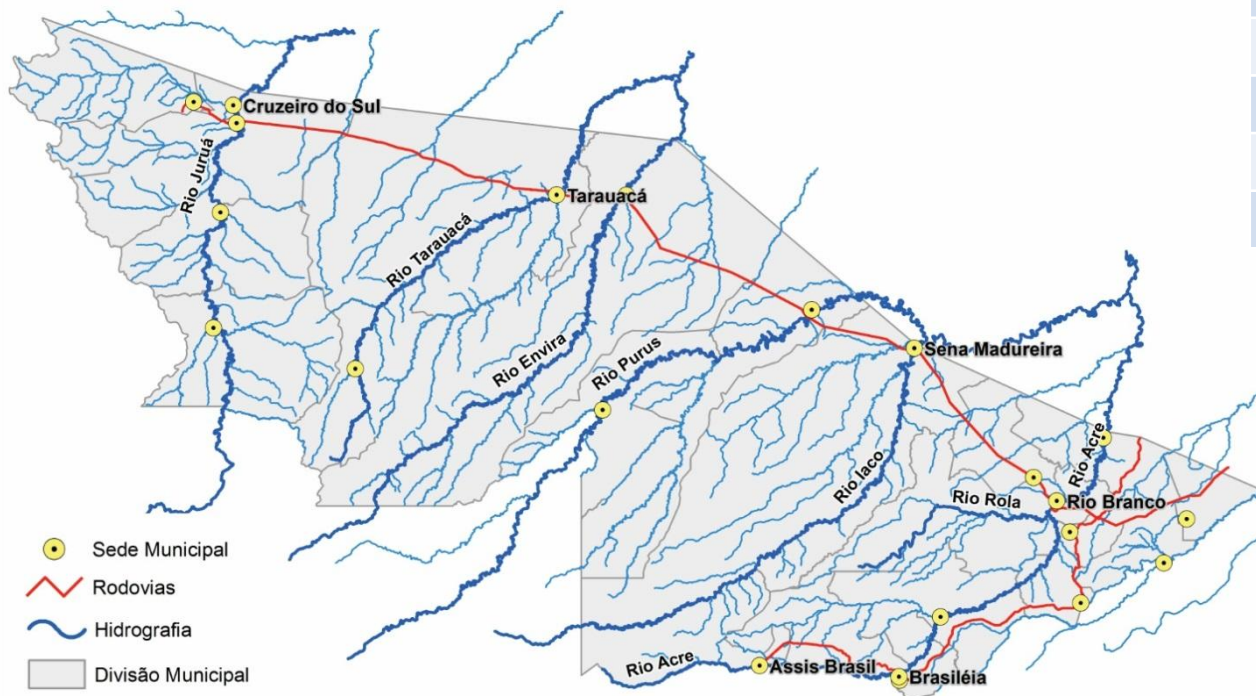

BOLETIM

Pluviométrico

CHUVA

Elaboração: Governo do Estado do Acre

Data: 21/12/2016

No período de 01 a 21/12/2016 o maior registro de precipitação acumulada foi na região de Brasileia – 233,2mm, Feijó – 193,4mm e Rio Branco – 191,4mm conforme pontos de monitoramento listados na figura 1. A figura 2 indica maior registro de precipitação em Capixaba (Col. São José) – 235,6mm, Riozinho do Rola – 195mm e Seringal Santa Helena – 192,4mm.

Figura 1. Acumulado de precipitação para Estado do Acre mês de Dezembro de 2016



Figura 2. Acumulado de precipitação para Estado do Acre mês de Dezembro de 2016



BOLETIM

Focos de Calor

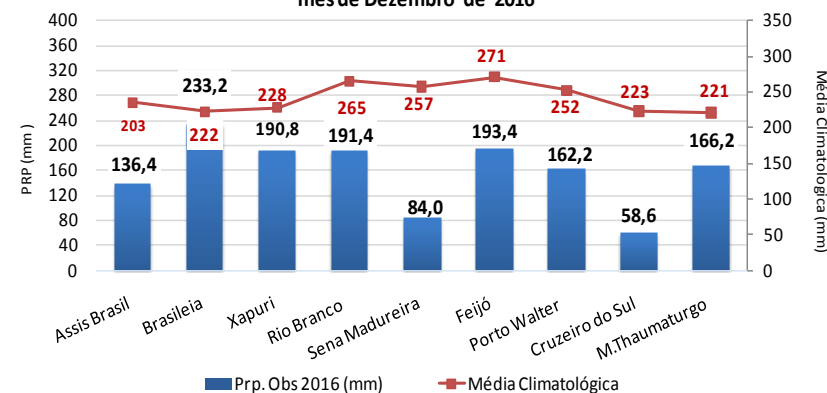
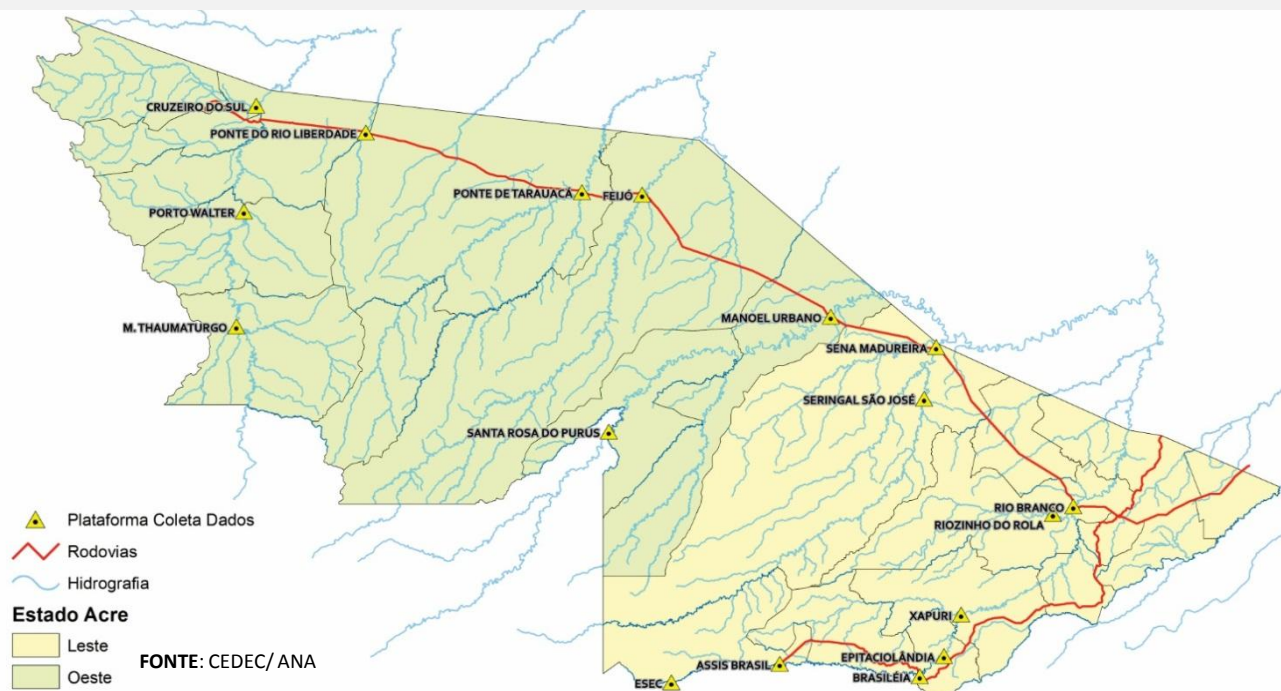
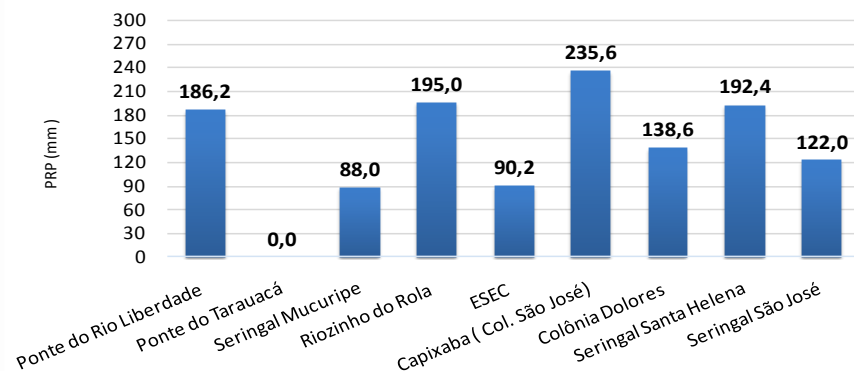
QUEIMADAS E INCÊNDIOS

Elaboração: Governo do Estado do Acre

Data: 21/12/2016



**SEM REGISTRO
DE FOCOS**

Focos de Queima

No período do dia **20.12.2016** 00:00h a **21.12.2016** 12:00h (horário de Brasília/DF) não foi registrado nenhum foco de calor no estado do Acre, segundo satélite de referência.

FONTE: PROARCO/INPE(2016)

Risco de Fogo

O mapa abaixo indica risco de fogo **MÍNIMO** e **BAIXO** em quase todo estado do Acre, exceto na Regional do Purus que apresenta pontos de **MÉDIO** e **ALTO** risco.

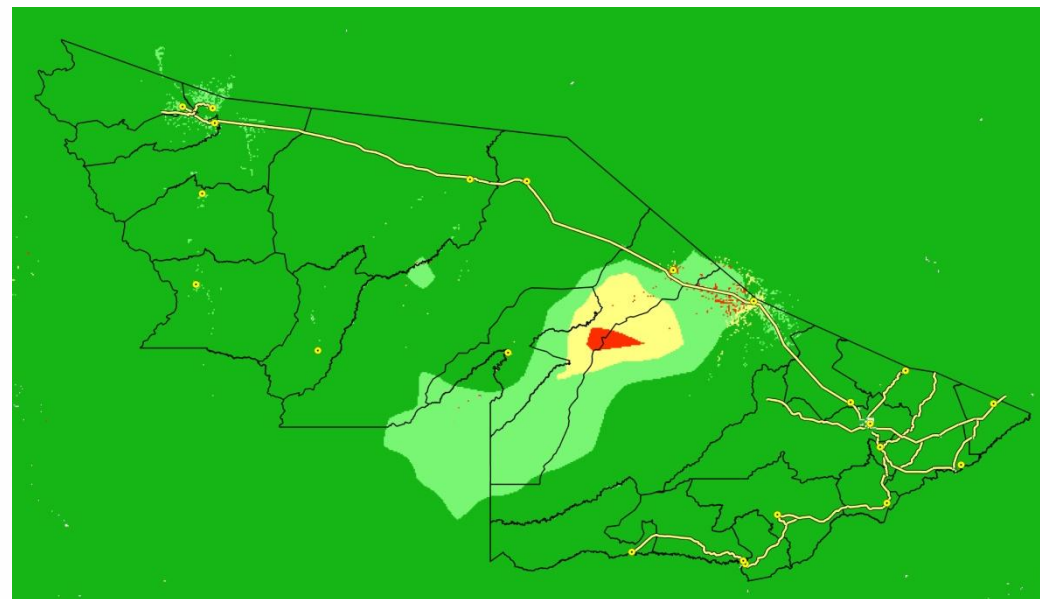

LEGENDA

■ Mínimo ■ Baixo ■ Médio ■ Alto ■ Crítico □ Indeterminado