

# BOLETIM

# Meteorológico

## PREVISÃO DO TEMPO

Elaboração: Governo do Estado do Acre

Data: 13/12/2016

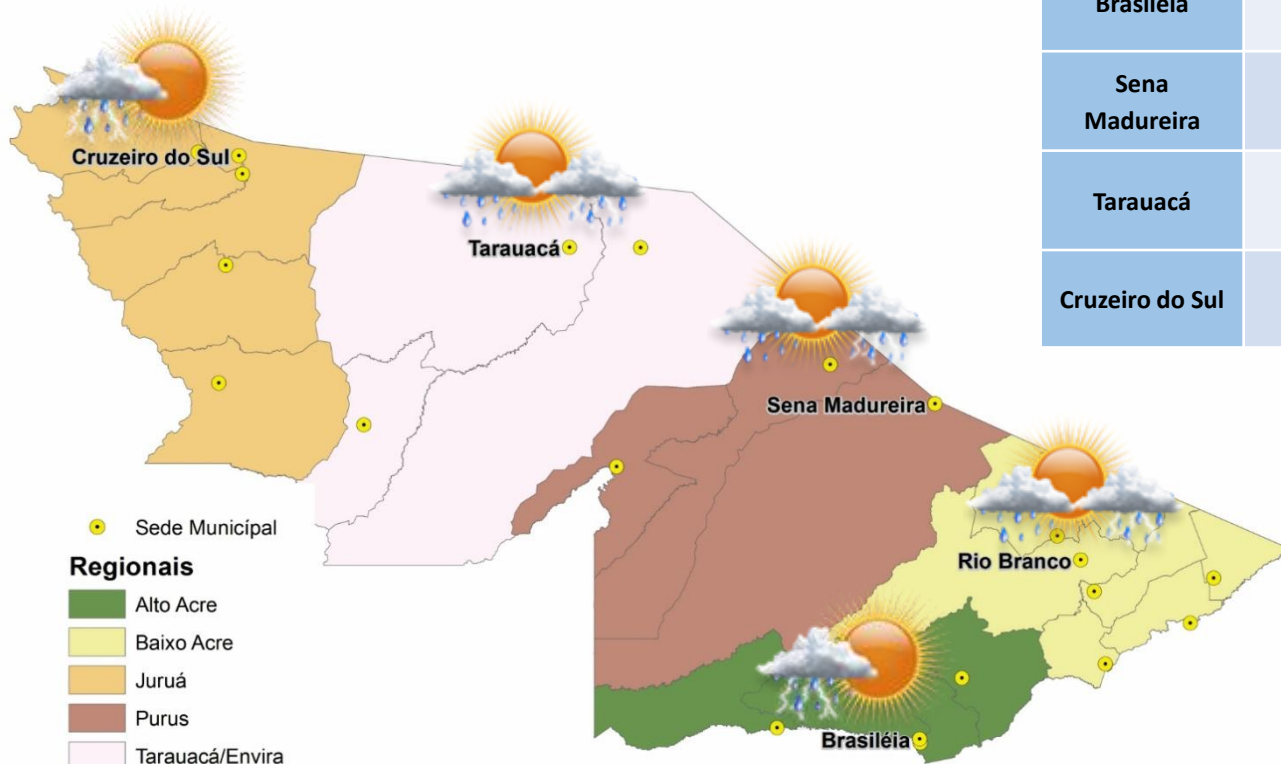

### PREVISÕES REGIONAIS (Fonte: CPTEC)

CIDADE	Temp. (°C)	UR (%)	Vento (km)		CONDIÇÃO DO TEMPO
	MAX/MIN		VEL.	DIR.	
Rio Branco	31/22	85	13	ONO	Pancadas de chuva - chuva de curta duração e pode ser acompanhada de trovoadas a qualquer hora do dia.
Brasileia	32/22	84	14	NO	Possibilidade de pancadas de chuva - nebulosidade variável com pequena chance (inferior a 30%) de pancada de chuva.
Sena Madureira	31/22	84	13	ONO	Pancadas de chuva - chuva de curta duração e pode ser acompanhada de trovoadas a qualquer hora do dia.
Tarauacá	33/23	81	8	NNO	Pancadas de chuva - chuva de curta duração e pode ser acompanhada de trovoadas a qualquer hora do dia.
Cruzeiro do Sul	31/24	79	6	NNO	Possibilidade de pancadas de chuva - nebulosidade variável com pequena chance (inferior a 30%) de pancada de chuva.

# BOLETIM Hidrométrico

## NÍVEL DOS RIOS

**Elaboração:** Governo do Estado do Acre

**Data:** 13/12/2016

**Fonte:**  
ANA/CEPDEC  
Dados das  
07:00h- Brasília

↓ Descendo SL - Sem Leitura  
↑ Subindo

Na leitura de hoje (13.12.2016) os rios monitorados na tabela ao lado apresentaram diminuição de nível, exceto o Rio Acre em Assis Brasil. No cotograma, o Rio Acre em Rio Branco apresenta diminuição, o nível registrado é de 3,22m (linha azul) mostrando-se acima da mínima histórica de 2,95m (linha verde).

Rio – Localização	Cota de Inundação Alerta   Alerta Max.	Leitura do Dia Anterior/ Atual	
Rio Acre - Assis Brasil	11,30   12,50	3,18   3,24	↑
Rio Acre – Brasileira	9,80   11,40	1,72   1,68	↓
Rio Acre – Rio Branco	13,50   14,00	3,57   3,22	↓
Rio Rola – Rio Branco	14,50   15,00	3,00   2,32	↓
Rio Iaco – Sena Madureira	14,00   15,20	5,07   4,55	↓
Rio Tarauacá – Tarauacá	8,50   9,50	SL   SL	
Rio Juruá – Cruzeiro do Sul	11,80   13,00	8,73   7,68	↓
Rio Envira – Feijó	13,50   14,00	6,86   6,31	↓
Rio Purus – Manoel Urbano	13,50   14,00	5,69   5,50	↓

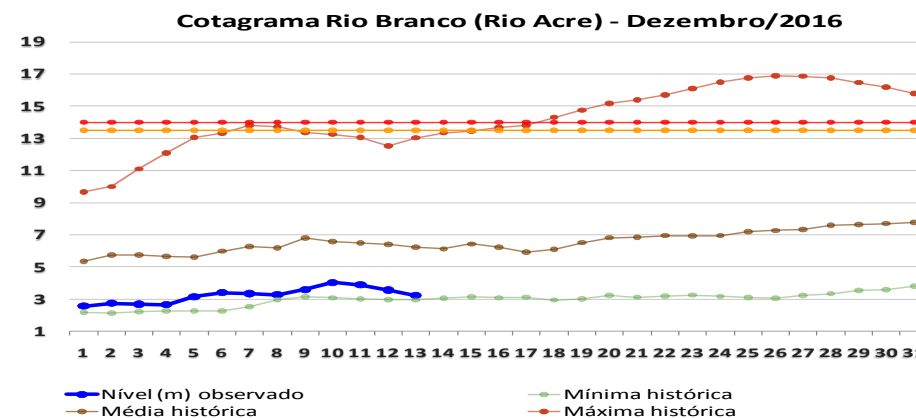
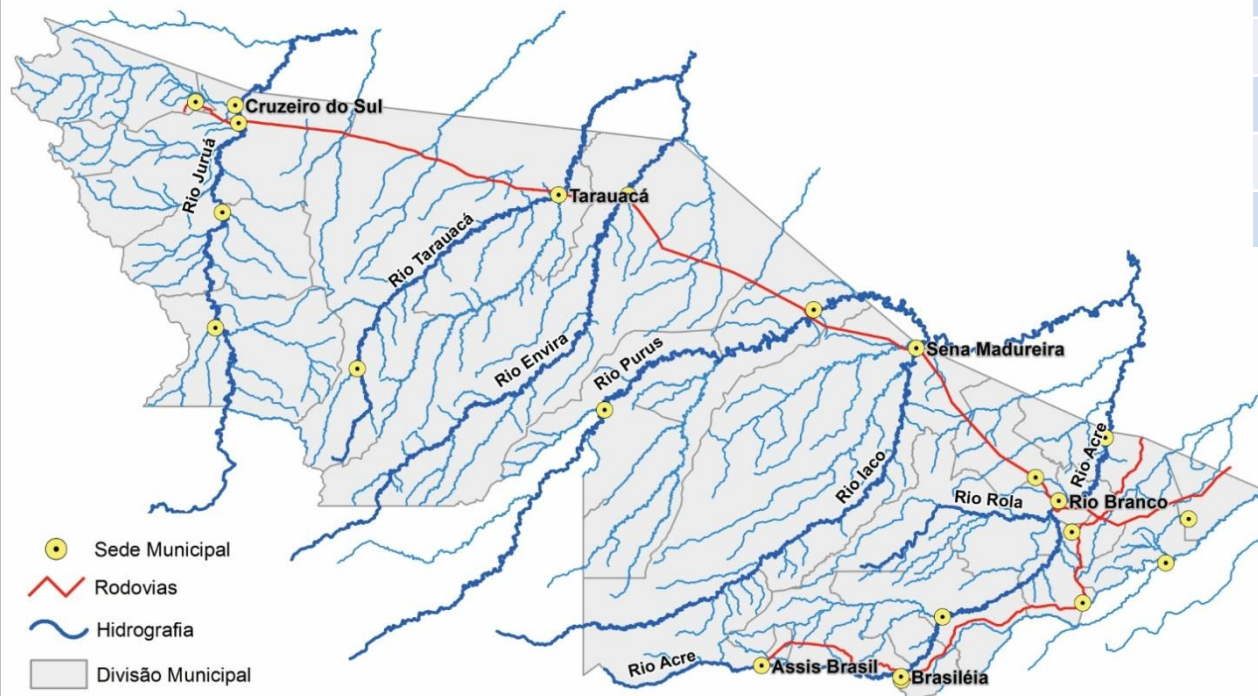

# BOLETIM

# Pluviométrico

## CHUVA

**Elaboração:** Governo do Estado do Acre

**Data:** 13/12/2016

No período de 01 a 13/12/2016 o maior registro de precipitação acumulada foi na região de Rio Branco – 136,8mm e Feijó – 135,8mm, conforme pontos de monitoramento listados na figura 1. A figura 2 indica maior registro de precipitação em Capixaba (Col. São José) – 127mm, Ponte do Rio Liberdade – 126,6mm e Seringal Santa Helena – 119,4mm.

**Figura 1. Acumulado de precipitação para Estado do Acre mês de Dezembro de 2016**

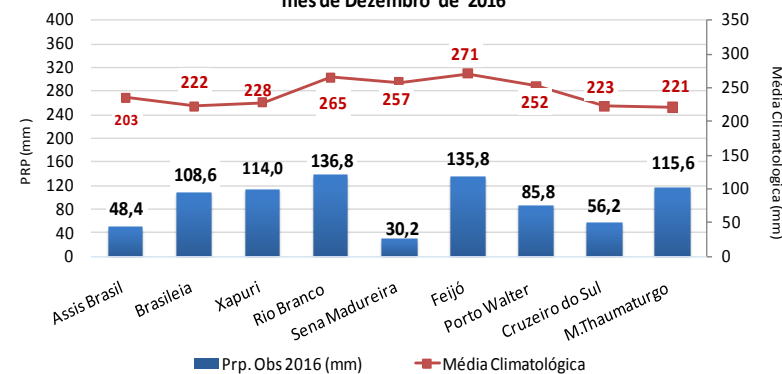

**Figura 2. Acumulado de precipitação para Estado do Acre mês de Dezembro de 2016**

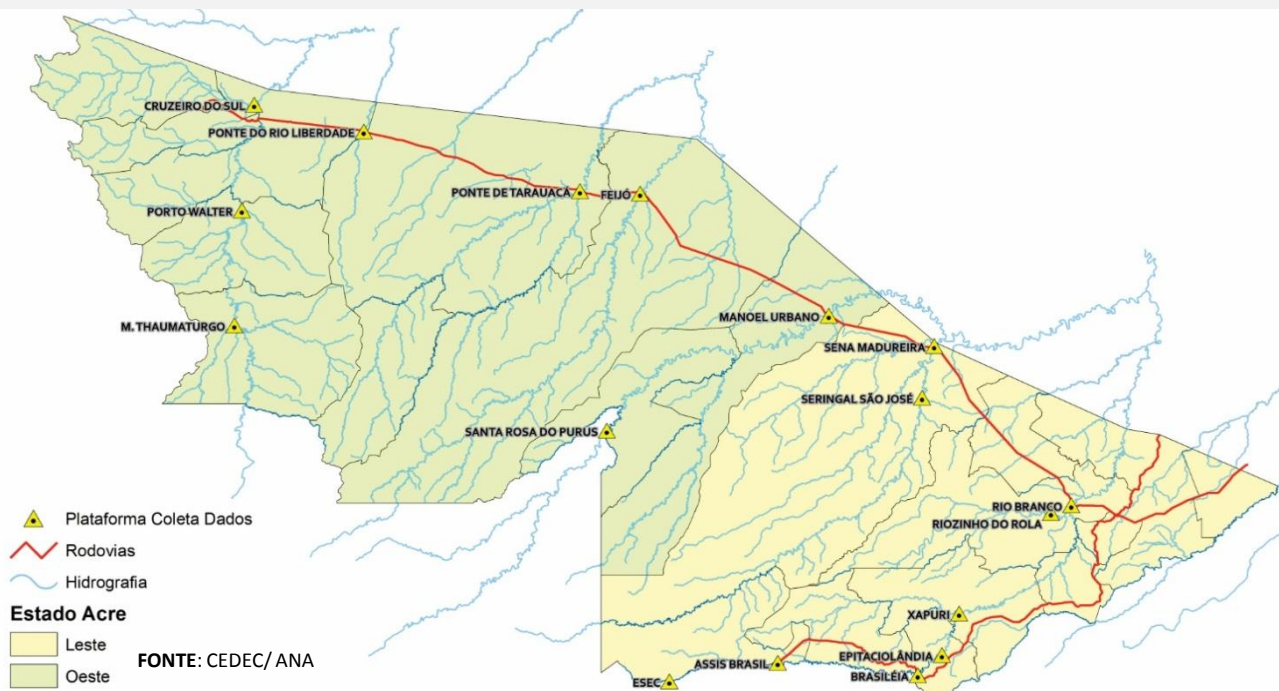
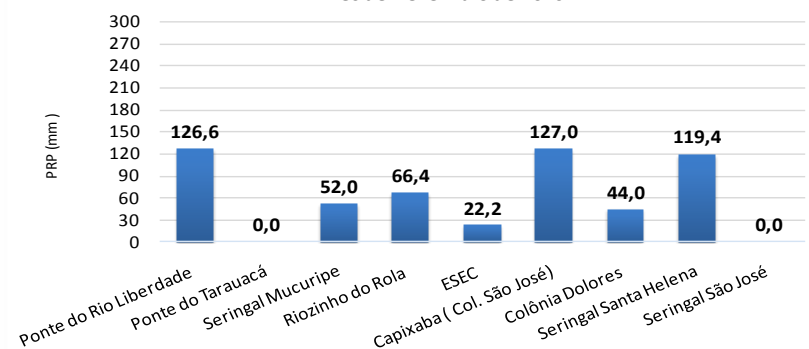

# BOLETIM

# Focos de Calor

## QUEIMADAS E INCÊNDIOS

**Elaboração:** Governo do Estado do Acre

**Data:** 13/12/2016



**SEM REGISTRO  
DE FOCOS**

### Focos de Queima

No período do dia **12.12.2016** 00:00h a **13.12.2016** 12:00h (horário de Brasília/DF) não foi registrado nenhum foco de calor no estado do Acre, segundo satélite de referência.

FONTE: PROARCO/INPE(2016)

### Risco de Fogo

O mapa abaixo indica risco de fogo **MÍNIMO** e **BAIXO** em todo o estado do Acre.

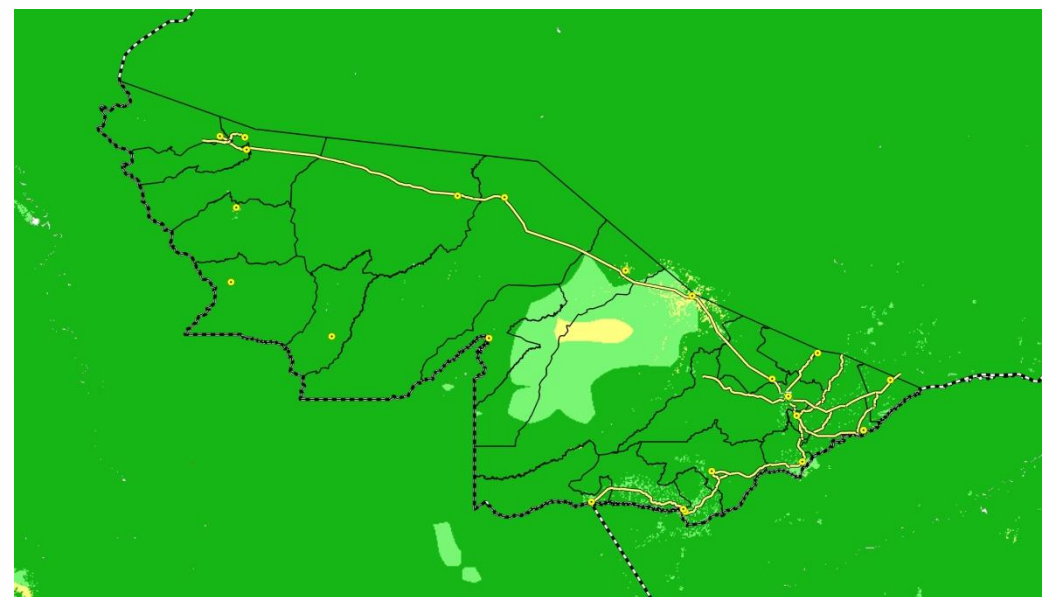

#### LEGENDA

■ Mínimo ■ Baixo ■ Médio ■ Alto ■ Crítico □ Indeterminado