

# BOLETIM

# Meteorológico

## PREVISÃO DO TEMPO

Elaboração: Governo do Estado do Acre

Data: 01/12/2016

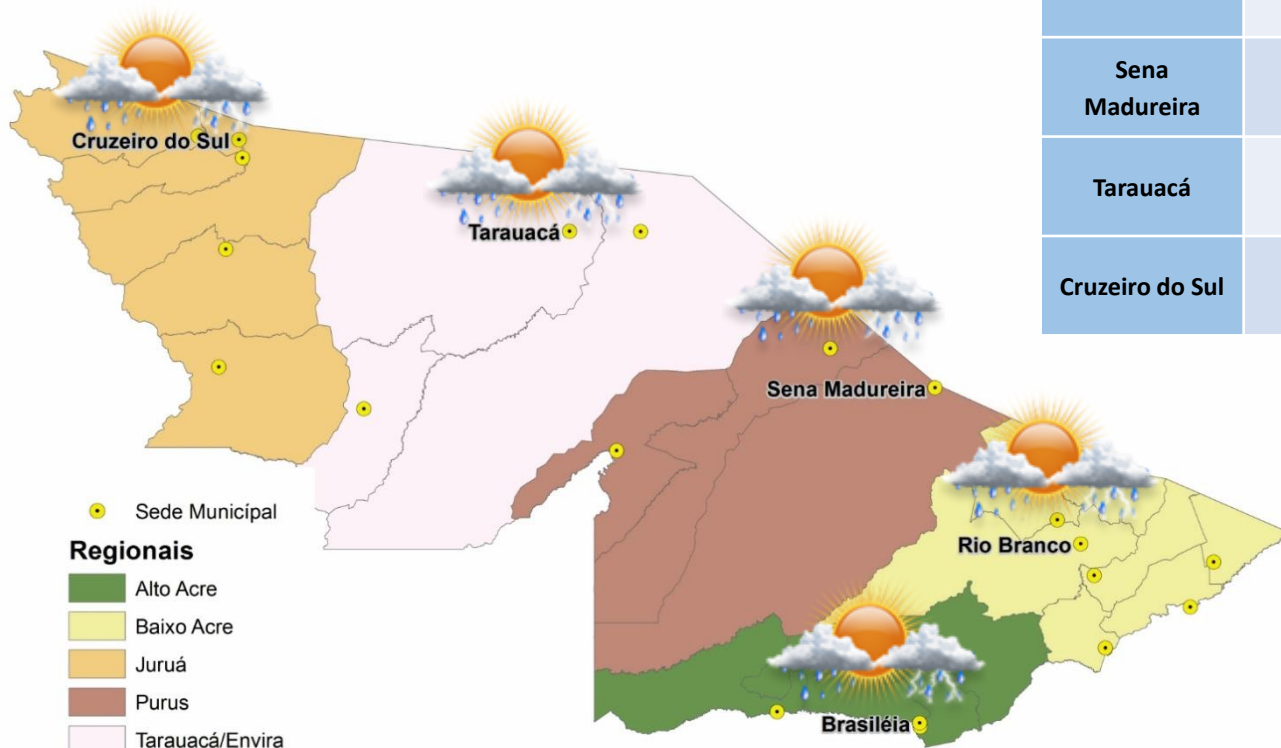

### PREVISÕES REGIONAIS (Fonte: CPTEC)

CIDADE	Temp. (°C)	UR (%)	Vento (km)		CONDIÇÃO DO TEMPO
	MAX/MIN		VEL.	DIR.	
Rio Branco	30/24	87	9	OSO	Pancadas de chuva - chuva de curta duração e pode ser acompanhada de trovoadas a qualquer hora do dia.
Brasileia	30/25	79	5	SO	Pancadas de chuva - chuva de curta duração e pode ser acompanhada de trovoadas a qualquer hora do dia.
Sena Madureira	30/23	83	12	SSO	Pancadas de chuva - chuva de curta duração e pode ser acompanhada de trovoadas a qualquer hora do dia.
Tarauacá	31/24	79	8	S	Pancadas de chuva - chuva de curta duração e pode ser acompanhada de trovoadas a qualquer hora do dia.
Cruzeiro do Sul	31/24	80	4	SSE	Pancadas de chuva - chuva de curta duração e pode ser acompanhada de trovoadas a qualquer hora do dia.

# BOLETIM Hidrométrico

## NÍVEL DOS RIOS

**Elaboração:** Governo do Estado do Acre  
**Data:** 01/12/2016

**Fonte:** ANA/CEPDEC  
 Dados das 07:00h- Brasília

↓ Descendo SL - Sem Leitura  
↑ Subindo

Rio – Localização	Cota de Inundação Alerta   Alerta Max.	Leitura do Dia Anterior/ Atual	
Rio Acre - Assis Brasil	11,30   12,50	3,38   3,38	
Rio Acre – Brasileira	9,80   11,40	1,45   1,67	↑
Rio Acre – Rio Branco	13,50   14,00	2,66   2,56	↓
Rio Rola – Rio Branco	14,50   15,00	1,87   1,86	↓
Rio Iaco – Sena Madureira	14,00   15,20	2,83   3,29	↑
Rio Tarauacá – Tarauacá	8,50   9,50	SL   7,85	
Rio Juruá – Cruzeiro do Sul	11,80   13,00	4,30   4,52	↑
Rio Envira – Feijó	13,50   14,00	4,60   4,45	↓
Rio Purus – Manoel Urbano	13,50   14,00	5,14   6,12	↑

Na leitura de hoje (01.12.2016) os rios monitorados na tabela ao lado apresentaram elevação de nível, exceto o Rio Acre e Rio Rola em Rio Branco, Rio Envira em Feijó. No cotograma, o Rio Acre em Rio Branco apresenta elevação, o nível registrado é de 2,56m (linha azul) mostrando-se acima da mínima histórica de 1,63m (linha verde).

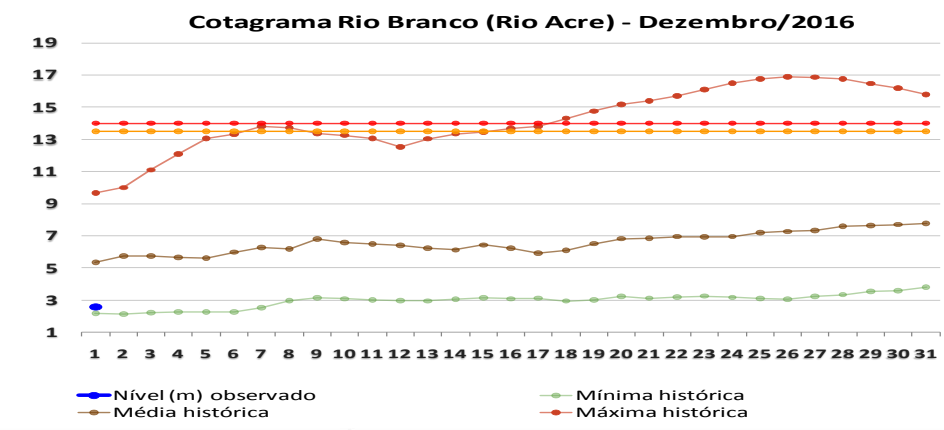
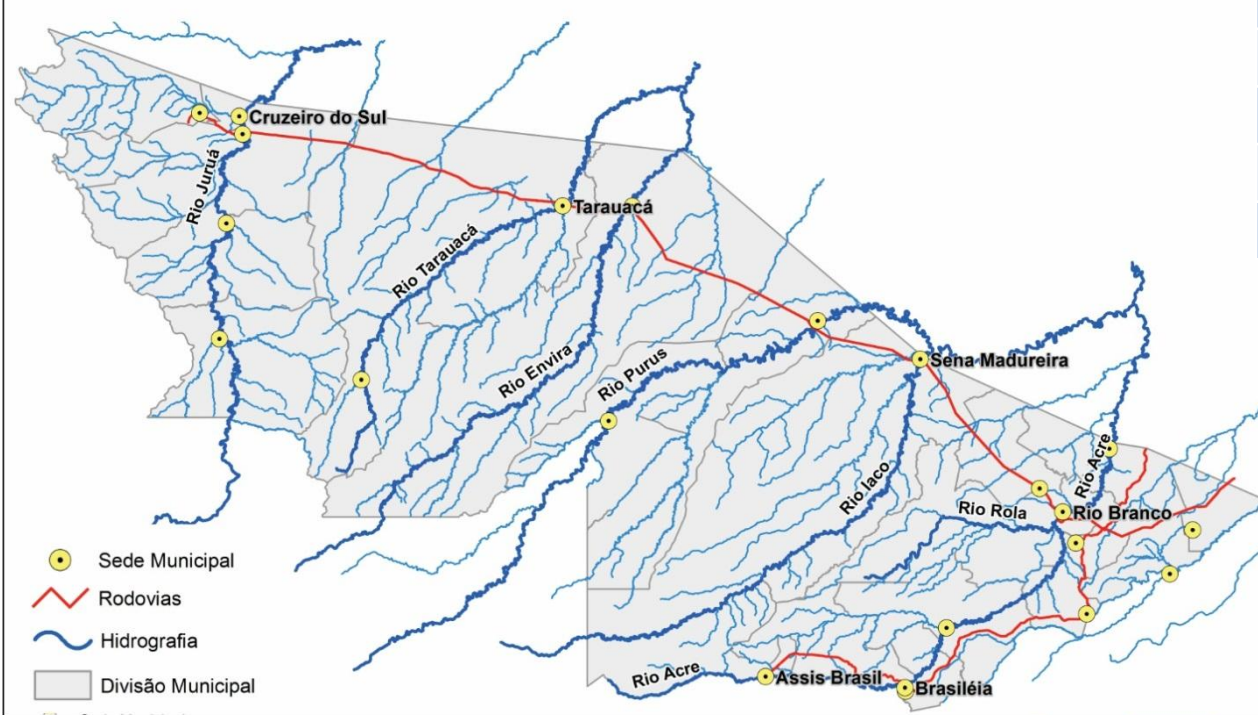

# BOLETIM

# Focos de Calor

## QUEIMADAS E INCÊNDIOS

**Elaboração:** Governo do Estado do Acre

**Data:** 01/12/2016



**SEM REGISTRO  
DE FOCOS**

### Focos de Queima

No período do dia **30.11.2016** 00:00h a **01.12.2016** 12:00h (horário de Brasília/DF) não foi registrado nenhum foco de calor no estado do Acre, segundo satélite de referência.

FONTE: PROARCO/INPE(2016)

### Risco de Fogo

O mapa abaixo indica risco de fogo de **MÍNIMO** e **BAIXO** em parte do estado do Acre, exceto na Regional do Purus, que apresenta pontos de **MÉDIO** e **ALTO** risco.

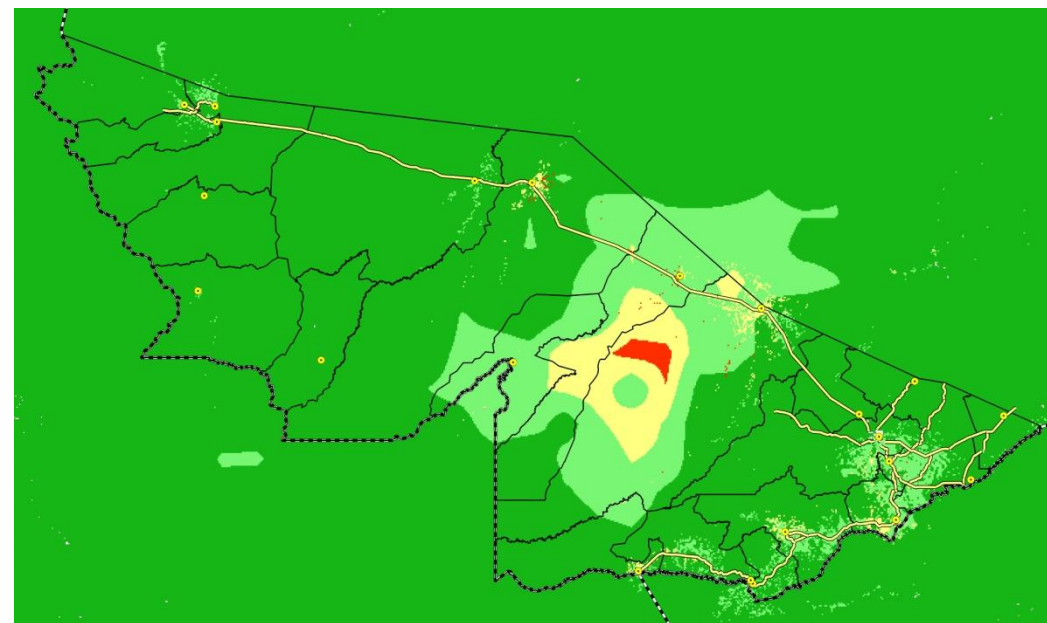

#### LEGENDA

■ Mínimo ■ Baixo ■ Médio ■ Alto ■ Crítico □ Indeterminado