

# BOLETIM

# Meteorológico

## PREVISÃO DO TEMPO

Elaboração: Governo do Estado do Acre

Data: 29/11/2016

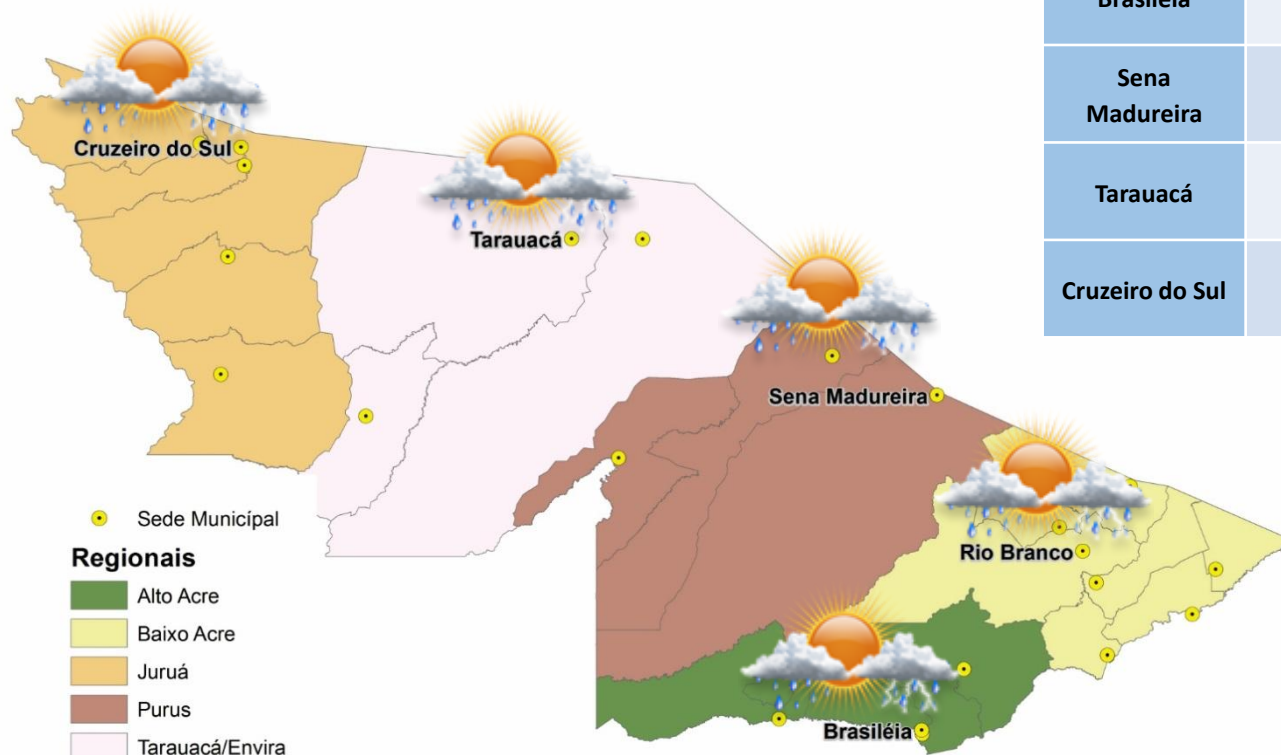

### PREVISÕES REGIONAIS (Fonte: CPTEC)

| CIDADE          | Temp. (°C) | UR (%) | Vento (km) |      | CONDIÇÃO DO TEMPO  |
|-----------------|------------|--------|------------|------|--|
|                 | MAX/MIN    |        | VEL.       | DIR. |  |
| Rio Branco      | 35/23      | 69     | 6          | S    | Pancadas de chuva - chuva de curta duração e pode ser acompanhada de trovoadas a qualquer hora do dia. |
| Brasileia       | 34/23      | 75     | 7          | SSE  | Pancadas de chuva - chuva de curta duração e pode ser acompanhada de trovoadas a qualquer hora do dia. |
| Sena Madureira  | 35/22      | 69     | 5          | SSO  | Pancadas de chuva - chuva de curta duração e pode ser acompanhada de trovoadas a qualquer hora do dia. |
| Tarauacá        | 33/23      | 79     | 6          | S    | Pancadas de chuva - chuva de curta duração e pode ser acompanhada de trovoadas a qualquer hora do dia. |
| Cruzeiro do Sul | 35/23      | 75     | 6          | S    | Pancadas de chuva - chuva de curta duração e pode ser acompanhada de trovoadas a qualquer hora do dia. |

# BOLETIM Hidrométrico

## NÍVEL DOS RIOS

**Elaboração:** Governo do Estado do Acre

**Data:** 29/11/2016

**Fonte:** ANA/CEPDEC  
 Dados das 07:00h- Brasília

↓ Descendo SL - Sem Leitura  
↑ Subindo

| Rio – Localização           | Cota de Inundação Alerta   Alerta Max. | Leitura do Dia Anterior/ Atual |   |
|-----------------------------|--|--------------------------------|---|
| Rio Acre - Assis Brasil     | 11,30   12,50                          | 3,35   3,16                    | ↓ |
| Rio Acre – Brasileira       | 9,80   11,40                           | 1,41   1,41                    |   |
| Rio Acre – Rio Branco       | 13,50   14,00                          | 2,76   2,56                    | ↓ |
| Rio Rola – Rio Branco       | 14,50   15,00                          | 1,68   1,81                    | ↑ |
| Rio Iaco – Sena Madureira   | 14,00   15,20                          | 2,87   2,73                    | ↓ |
| Rio Tarauacá – Tarauacá     | 8,50   9,50                            | SL   SL                        |   |
| Rio Juruá – Cruzeiro do Sul | 11,80   13,00                          | 3,95   4,10                    | ↑ |
| Rio Envira – Feijó          | 13,50   14,00                          | 4,40   4,57                    | ↑ |
| Rio Purus – Manoel Urbano   | 13,50   14,00                          | 4,85   5,19                    | ↑ |

Na leitura de hoje (29.11.2016) os rios monitorados na tabela ao lado apresentaram elevação de nível, exceto o Rio Acre em Assis Brasil e Rio Branco e o Rio Iaco em Sena Madureira. No cotograma, o Rio Acre em Rio Branco apresenta diminuição, o nível registrado é de 2,56m (linha azul) mostrando-se acima da mínima histórica de 2,13m (linha verde).

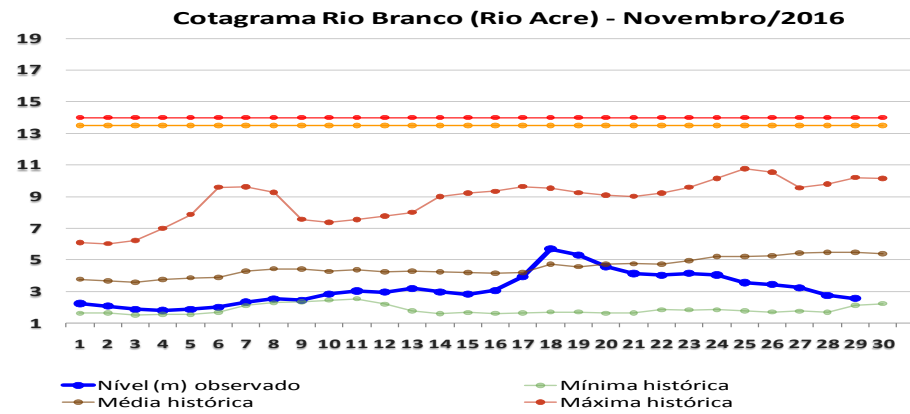
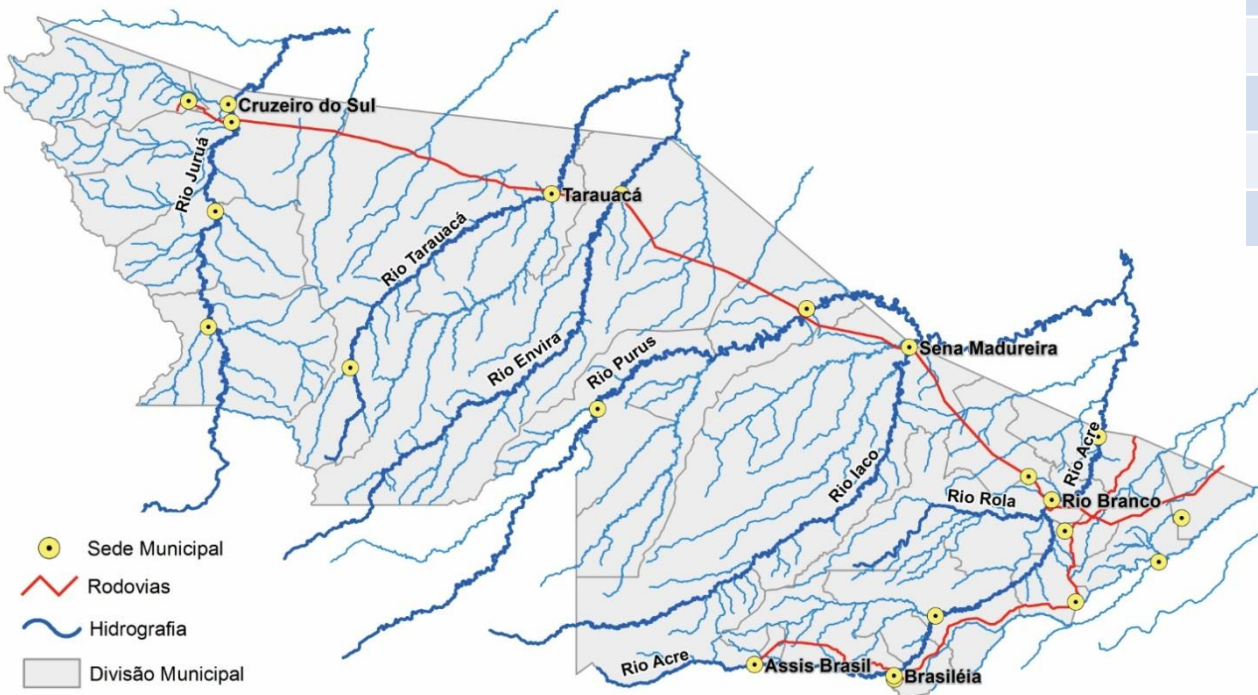

# BOLETIM

# Pluviométrico

## CHUVA

**Elaboração:** Governo do Estado do Acre

**Data:** 29/11/2016

No período de 01 a 29/11/2016 o maior registro de precipitação acumulada foi na região de Rio Branco – 294mm, Assis Brasil – 213mm e M. Thaumaturgo – 175,8mm, conforme pontos de monitoramento listados na figura 1. A figura 2 indica maior registro de precipitação na Ponte do Rio Liberdade – 265mm e Riozinho do Rola – 222,4mm.

**Figura 1. Acumulado de precipitação para Estado do Acre mês de Novembro de 2016**

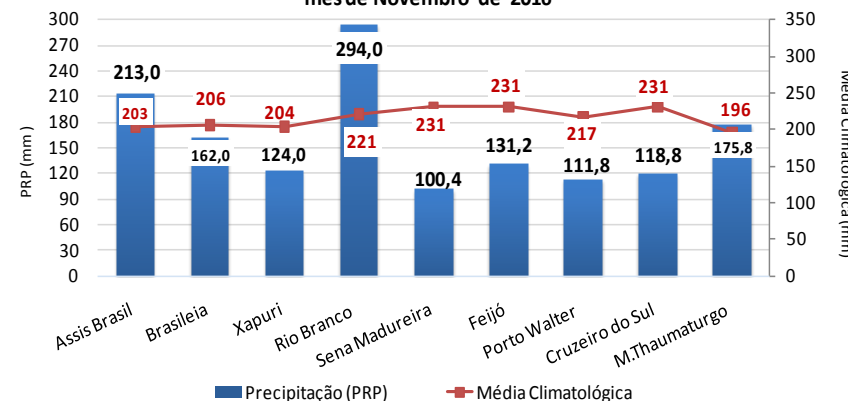

**Figura 2. Acumulado de precipitação para Estado do Acre mês de Novembro de 2016**

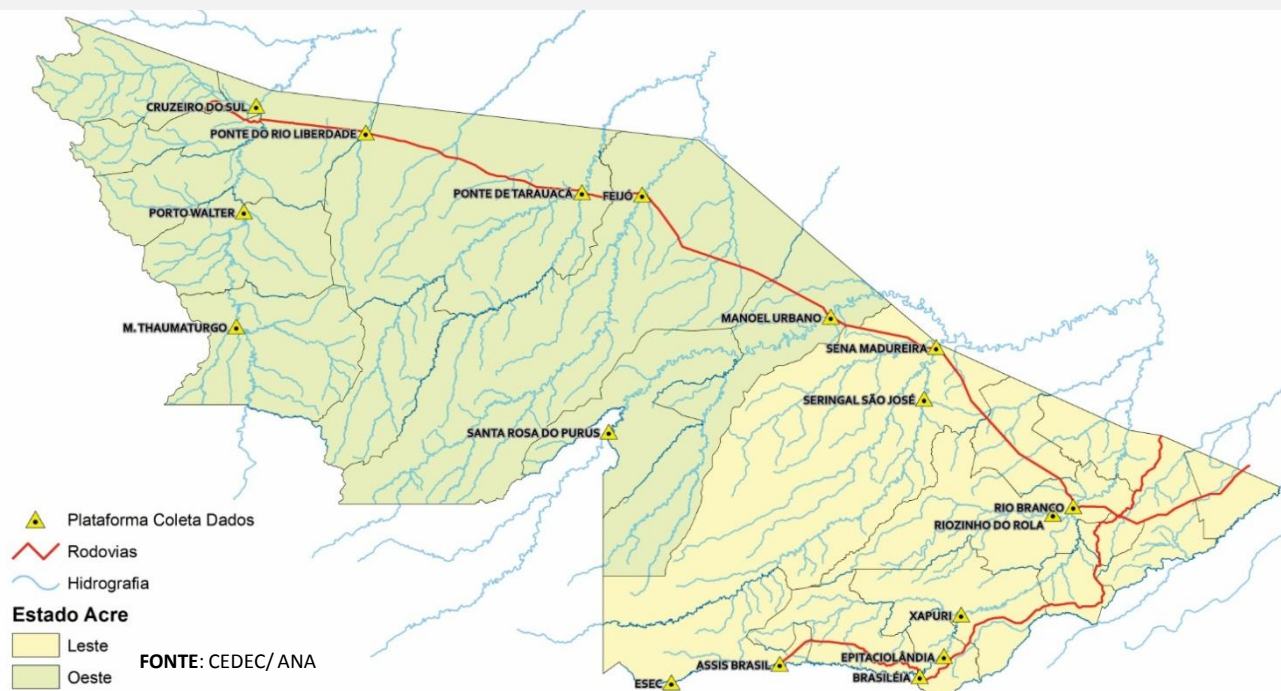
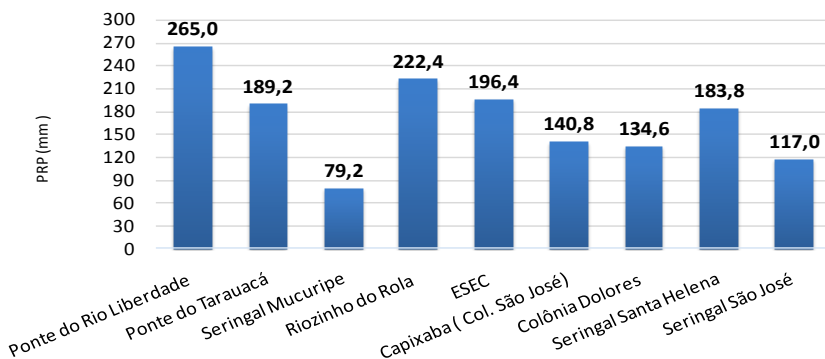

# BOLETIM

# Focos de Calor

## QUEIMADAS E INCÊNDIOS

Elaboração: Governo do Estado do Acre

Data: 29/11/2016

Comparativo de Focos de Calor no Acre para o mês de Novembro

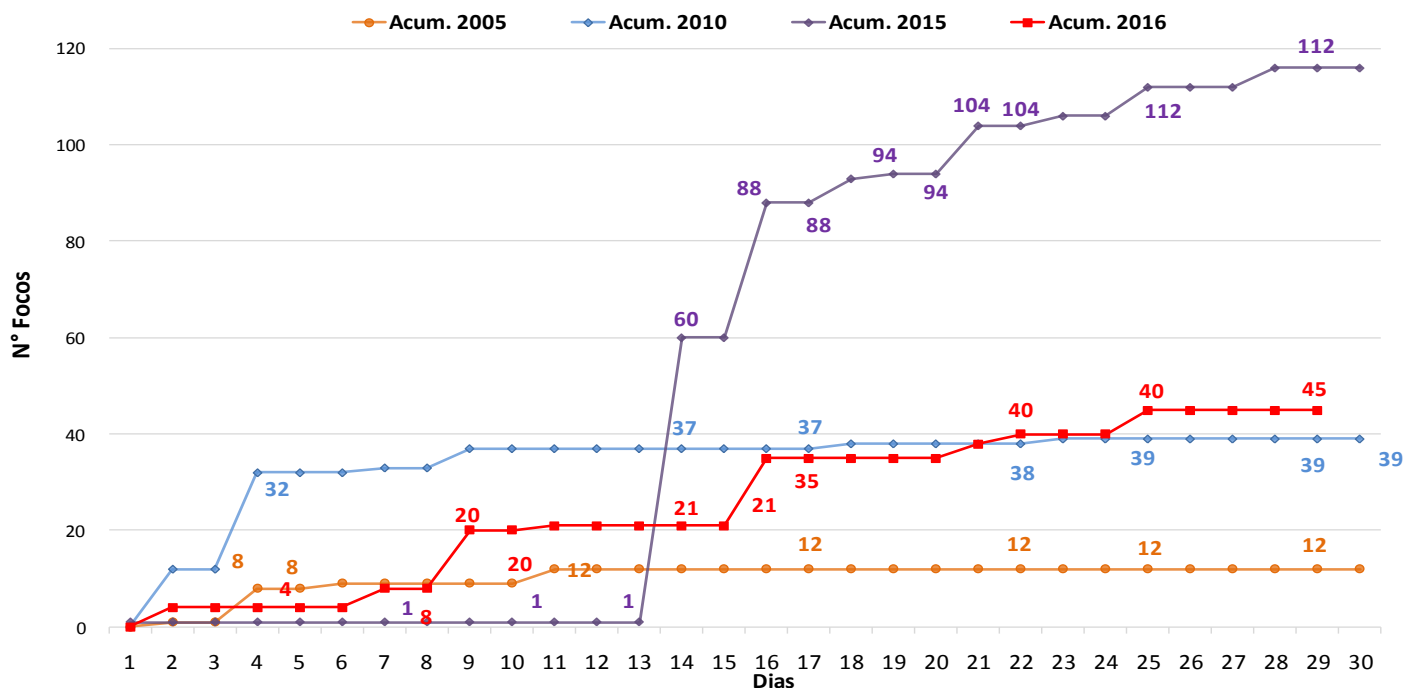

### Acumulado Mês de Novembro

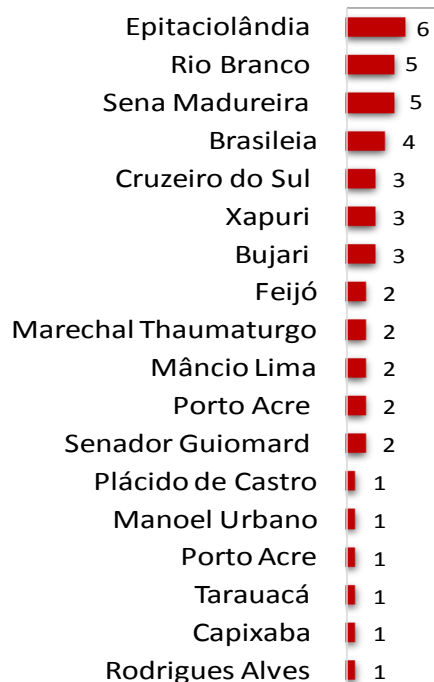

Nº Focos de Calor

No período de **01.11.2016 a 29.11.2016** o acumulado de focos de calor é 45, conforme gráfico acima. O ano de 2015 tem maior registro de focos de calor no comparativo 2005, 2010 e 2016. O município de Epitaciolândia lidera com 06 focos de calor conforme o gráfico ao lado.

FONTE: PROARCO/INPE(2016) \* satélite de referência

# BOLETIM

# Focos de Calor

## QUEIMADAS E INCÊNDIOS

**Elaboração:** Governo do Estado do Acre

**Data:** 29/11/2016



**SEM REGISTRO  
DE FOCOS**

### Focos de Queima

No período do dia **28.11.2016** 00:00h a **29.11.2016** 12:00h (horário de Brasília/DF) não foi registrado nenhum foco de calor no estado do Acre, segundo satélite de referência.

FONTE: PROARCO/INPE(2016)

### Risco de Fogo

O mapa abaixo indica risco de fogo de **MÍNIMO** e **BAIXO** em quase todo o estado do Acre, exceto na Regional do Purus que indicam pontos isolados de **MÉDIO** e **ALTO** risco.

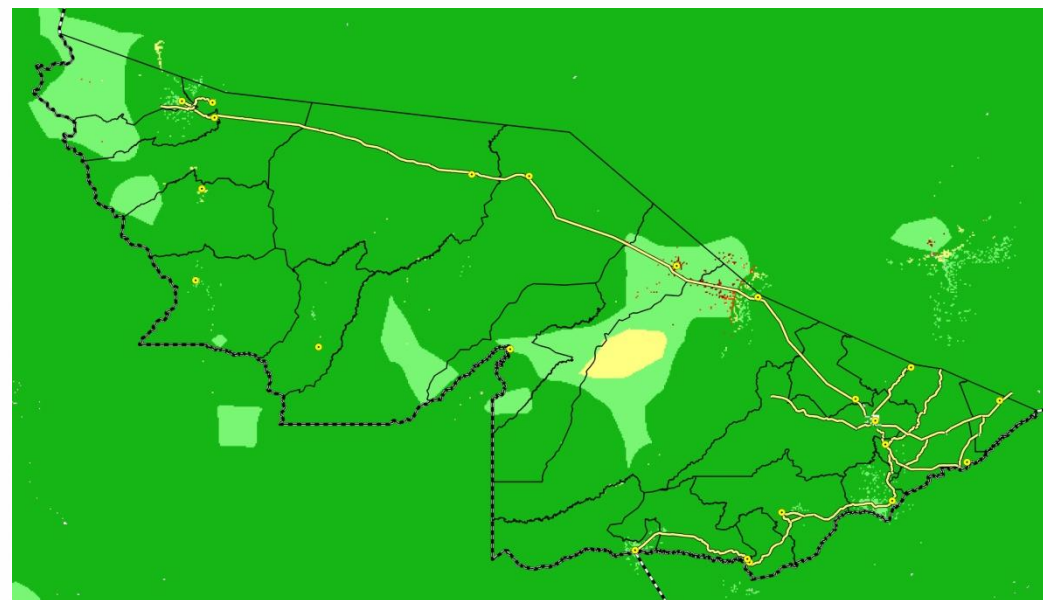

#### LEGENDA

■ Mínimo ■ Baixo ■ Médio ■ Alto ■ Crítico □ Indeterminado