

BOLETIM

Meteorológico

PREVISÃO DO TEMPO

Elaboração: Governo do Estado do Acre

Data: 23/11/2016

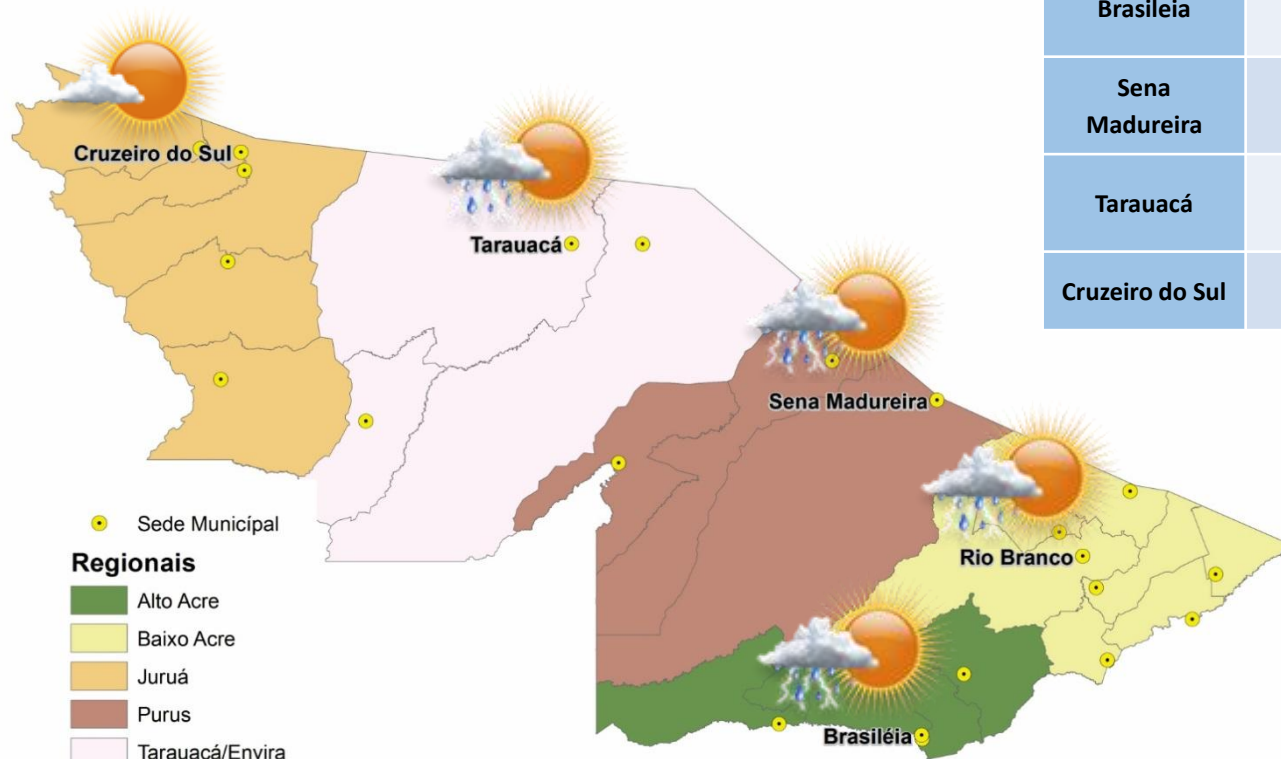

PREVISÕES REGIONAIS (Fonte: CPTEC)

CIDADE	Temp. (°C)	UR (%)	Vento (km)		CONDIÇÃO DO TEMPO
	MAX/MIN		VEL.	DIR.	
Rio Branco	34/23	86	9	SSE	Possibilidade de pancadas de chuva - nebulosidade variável com pequena chance (inferior a 30%) de pancada de chuva.
Brasileia	33/23	86	19	SSE	Possibilidade de pancadas de chuva - nebulosidade variável com pequena chance (inferior a 30%) de pancada de chuva.
Sena Madureira	34/22	81	17	SSE	Possibilidade de pancadas de chuva - nebulosidade variável com pequena chance (inferior a 30%) de pancada de chuva.
Tarauacá	34/24	84	11	SE	Possibilidade de pancadas de chuva - nebulosidade variável com pequena chance (inferior a 30%) de pancada de chuva.
Cruzeiro do Sul	34/22	85	3	E	Predomínio de Sol - Sol na maior parte do período.

BOLETIM Hidrométrico

NÍVEL DOS RIOS

Elaboração: Governo do Estado do Acre

Data: 23/11/2016

Fonte:
ANA/CEPDEC
Dados das
07:00h- Brasília

↓ Descendo SL - Sem Leitura
↑ Subindo

Rio – Localização	Cota de Inundação Alerta Alerta Max.	Leitura do Dia Anterior/ Atual	
Rio Acre - Assis Brasil	11,30 12,50	2,86 3,27	↑
Rio Acre – Brasileira	9,80 11,40	1,86 1,59	↓
Rio Acre – Rio Branco	13,50 14,00	4,04 4,15	↑
Rio Rola – Rio Branco	14,50 15,00	2,54 2,49	↓
Rio Iaco – Sena Madureira	14,00 15,20	4,11 3,86	↓
Rio Tarauacá – Tarauacá	8,50 9,50	SL SL	
Rio Juruá – Cruzeiro do Sul	11,80 13,00	4,20 4,21	↑
Rio Envira – Feijó	13,50 14,00	4,68 4,62	↓
Rio Purus – Manoel Urbano	13,50 14,00	5,12 5,01	↓

Na leitura de hoje (23.11.2016) os rios monitorados na tabela ao lado apresentaram diminuição de nível, exceto o Rio Acre em Assis Brasil e Rio Branco, Rio Juruá em Cruzeiro do Sul. No cotograma, o Rio Acre em Rio Branco apresenta diminuição, o nível registrado é de 4,15m (linha azul) mostrando-se acima da mínima histórica de 1,84m (linha verde).

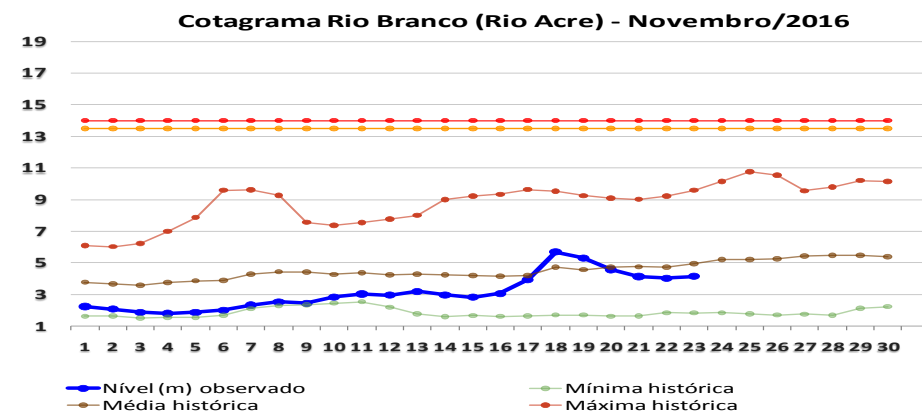
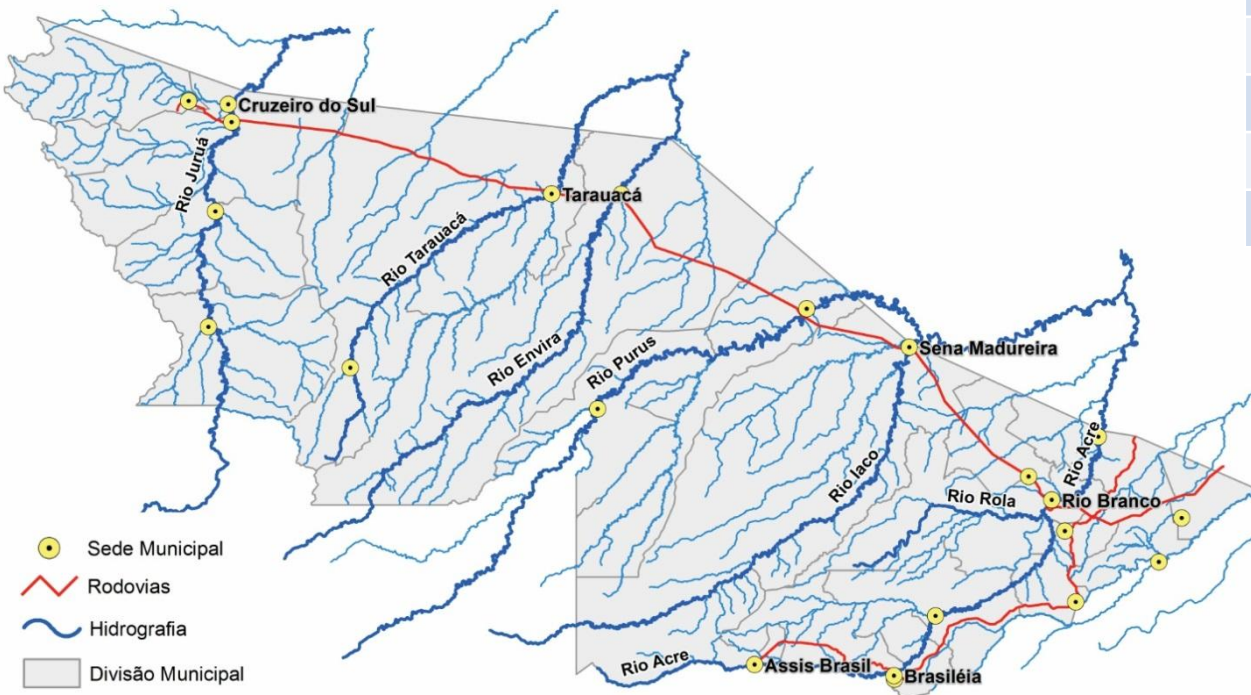

BOLETIM

Pluviométrico

CHUVA

Elaboração: Governo do Estado do Acre

Data: 23/11/2016

No período de 01 a 23/11/2016 o maior registro de precipitação acumulada foi na região de Rio Branco – 249mm, Assis Brasil – 197,6mm e Brasileia – 160,8mm, conforme pontos de monitoramento listados na figura 1. A figura 2 indica maior registro de precipitação na Ponte do Rio Liberdade – 202,4mm, Ponte do Tarauacá – 189,2mm e ESEC – 177,4mm.

Figura 1. Acumulado de precipitação para Estado do Acre mês de Novembro de 2016



Figura 2. Acumulado de precipitação para Estado do Acre mês de Novembro de 2016



BOLETIM

Focos de Calor

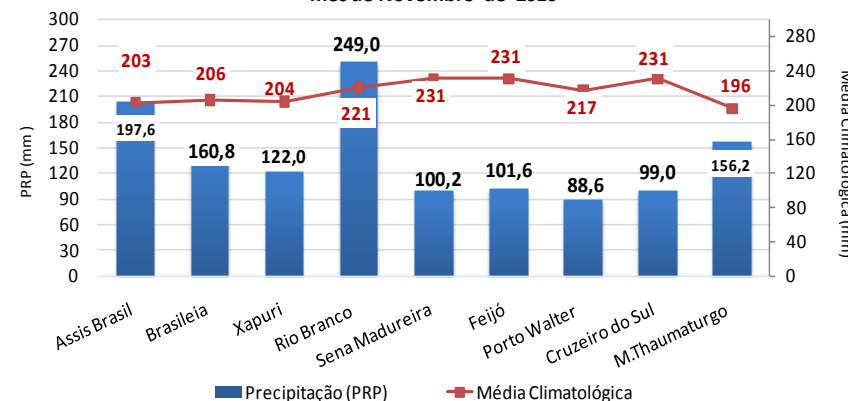
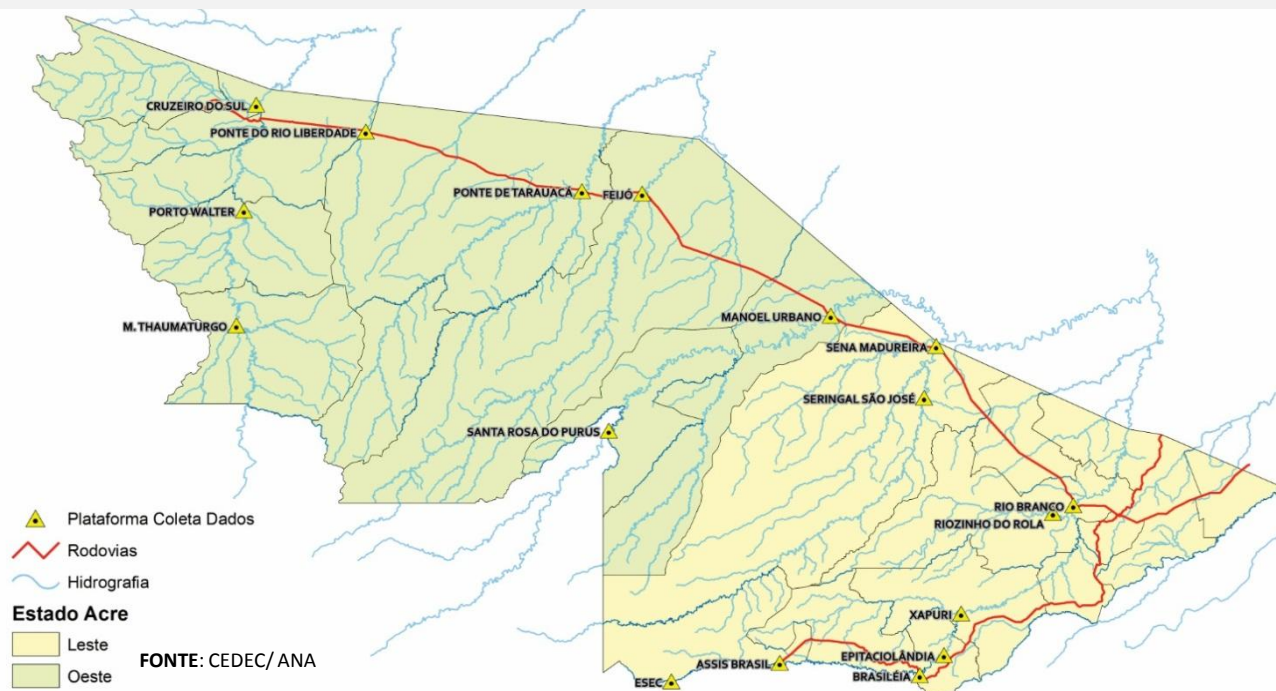
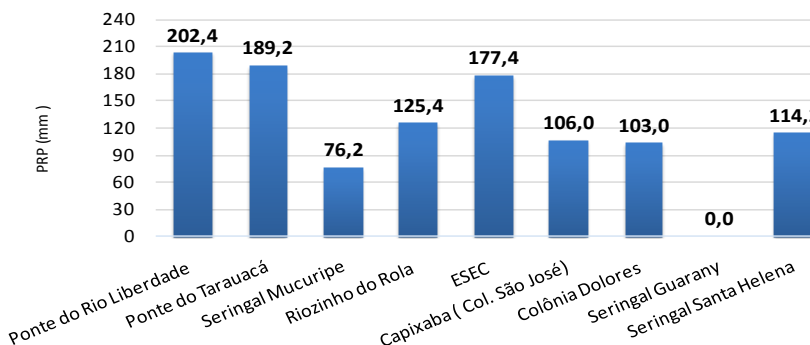
QUEIMADAS E INCÊNDIOS

Elaboração: Governo do Estado do Acre

Data: 23/11/2016

Acumulado Mês de Novembro

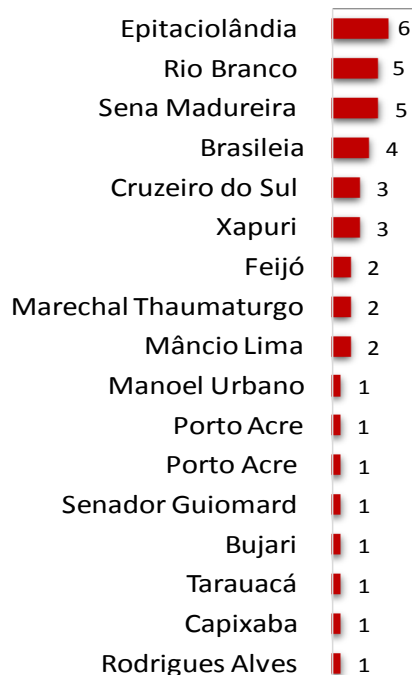

Nº Focos de Calor

Comparativo de Focos de Calor no Acre para o mês de Novembro

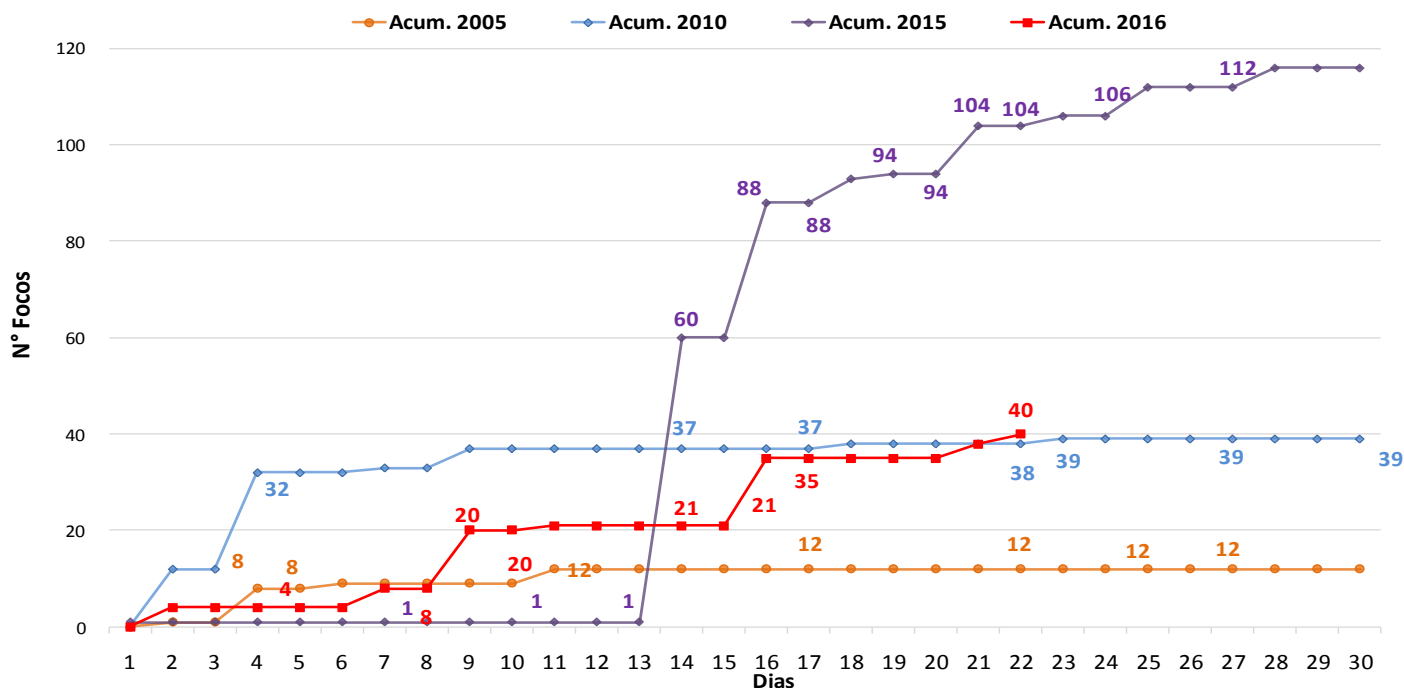

No período de **01.11.2016 a 23.11.2016** o acumulado de focos de calor é 40, conforme gráfico acima. O ano de 2015 tem maior registro de focos de calor no comparativo 2005, 2010 e 2016. O município de Epitaciolândia lidera com 06 focos de calor conforme o gráfico ao lado.

FONTE: PROARCO/INPE(2016) * satélite de referência

BOLETIM

Focos de Calor

QUEIMADAS E INCÊNDIOS

Elaboração: Governo do Estado do Acre

Data: 23/11/2016

MUNICÍPIOS	Nº FOCOS DE CALOR
Brasileia	2

Focos de Queima

No período do dia **22.11.2016** 00:00h a **23.11.2016** 12:00h (horário de Brasília/DF) o estado do Acre registrou 02 focos de calor, segundo satélite de referência.

Risco de Fogo

O mapa abaixo indica risco de fogo de **MÍNIMO** e **BAIXO** em quase todo o estado do Acre, exceto na Regional do Purus e Baixo Acre que apresenta pontos de **MÉDIO** e **ALTO** risco.

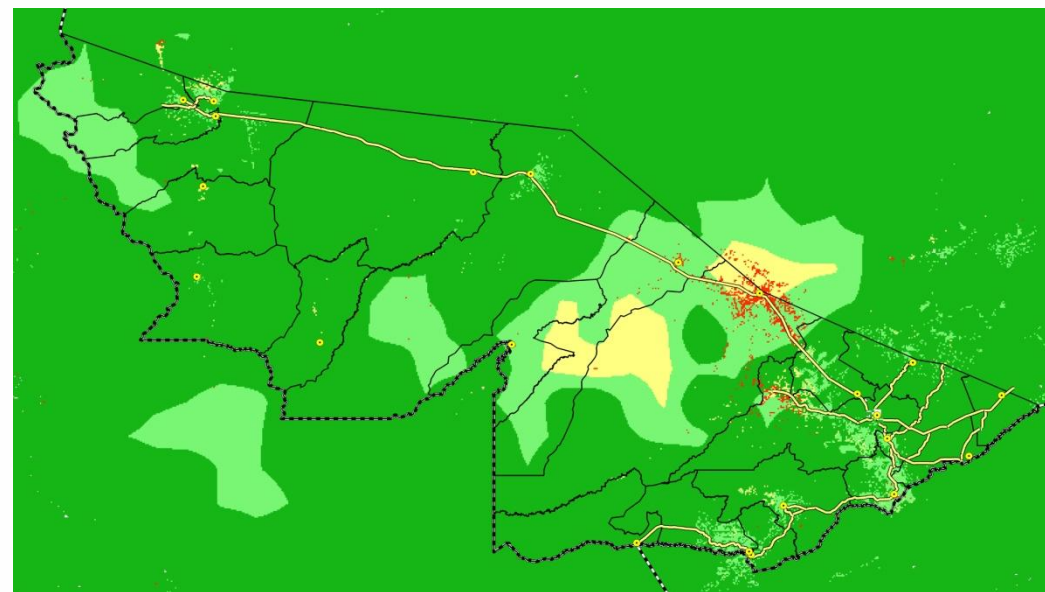

LEGENDA

■ Mínimo ■ Baixo ■ Médio ■ Alto ■ Crítico □ Indeterminado

FONTE: PROARCO/INPE(2016)

Unidade de Situação
Monitoramento de Eventos
Hidrometeorológicos

CEGDRA
Comissão Estadual de
Gestão de Riscos Ambientais

IMC
Instituto de Mudanças Climáticas
e Regulação de Serviços Ambientais



Novo Acre
Governo parceiro, povo empreendedor.

FUNTAC: Rua das Acácias, Nº 279 - Distrito Industrial
69.920-175 | Rio Branco | AC
cegdra@gmail.com | 68 3213-3156