

# BOLETIM

# Meteorológico

## PREVISÃO DO TEMPO

Elaboração: Governo do Estado do Acre

Data: 14/10/2016

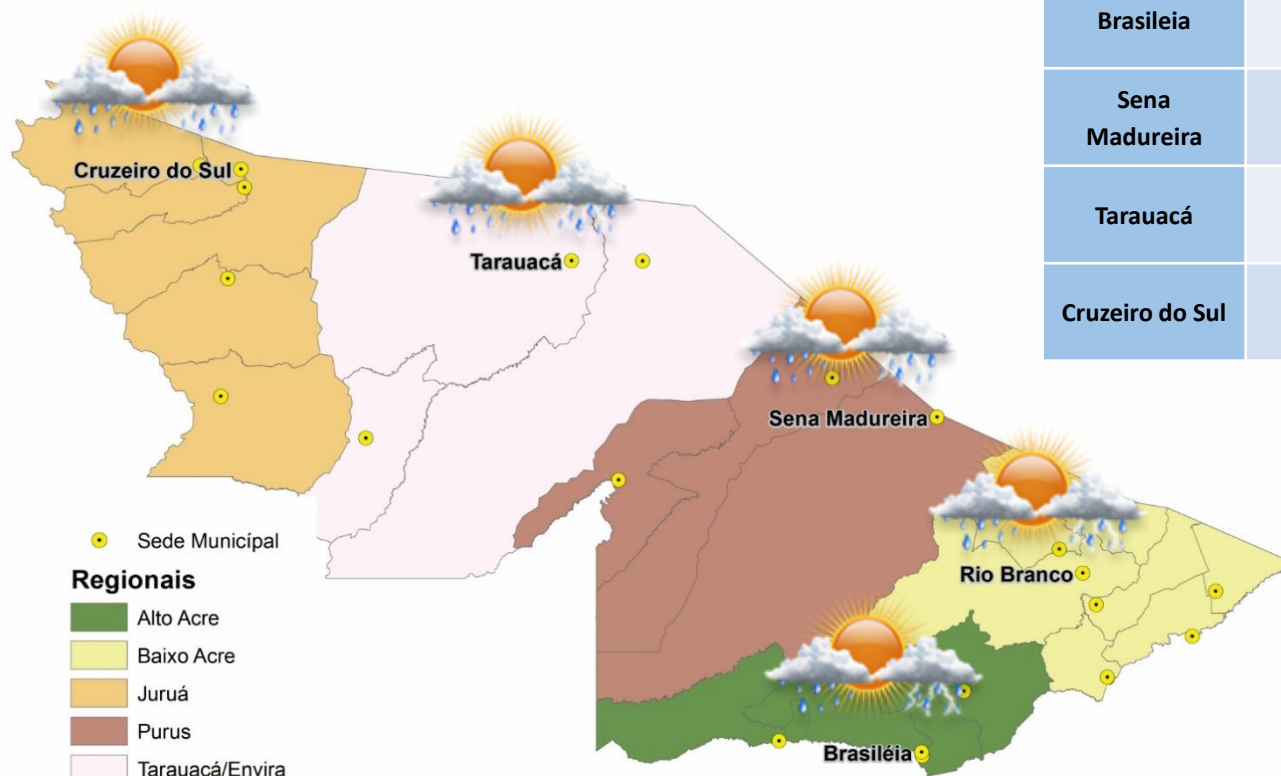

### PREVISÕES REGIONAIS (Fonte: CPTEC)

CIDADE	Temp. (°C)	UR (%)	Vento (km)		CONDIÇÃO DO TEMPO
	MAX/MIN		VEL.	DIR.	
Rio Branco	34/25	70	3	N	Pancadas de chuva - chuva de curta duração e pode ser acompanhada de trovoadas a qualquer hora do dia.
Brasileia	35/21	73	0	ND	Pancadas de chuva - chuva de curta duração e pode ser acompanhada de trovoadas a qualquer hora do dia.
Sena Madureira	32/24	72	0	ND	Pancadas de chuva - chuva de curta duração e pode ser acompanhada de trovoadas a qualquer hora do dia.
Tarauacá	33/22	75	4	SO	Pancadas de chuva - chuva de curta duração e pode ser acompanhada de trovoadas a qualquer hora do dia
Cruzeiro do Sul	35/22	84	4	ESE	Pancadas de chuva - chuva de curta duração e pode ser acompanhada de trovoadas a qualquer hora do dia.

# BOLETIM Hidrométrico

## NÍVEL DOS RIOS

**Elaboração:** Governo do Estado do Acre

**Data:** 14/10/2016

**Fonte:** ANA/CEPDEC  
 Dados das 07:00h- Brasília

↓ Descendo SL - Sem Leitura  
 ↑ Subindo

Rio – Localização	Cota Estiagem Alerta   Alerta Max.	Leitura do Dia Anterior/ Atual	
Rio Acre - Assis Brasil	4,50   3,50	2,85   2,80	↓
Rio Acre – Brasileia	4,50   3,50	1,35   1,36	↑
Rio Acre – Rio Branco	3,00   2,69	2,41   2,27	↓
Rio Rola – Rio Branco	3,50   3,00	1,26   1,19	↓
Rio Iaco – Sena Madureira	2,50   2,00	2,22   2,13	↓
Rio Tarauacá – Tarauacá	2,50   2,00	7,55   6,99	↓
Rio Juruá – Cruzeiro do Sul	2,30   2,00	4,80   4,81	↑
Rio Envira – Feijó	2,50   2,00	5,93   5,53	↓
Rio Purus – Manoel Urbano	2,50   2,00	SL   SL	

Na leitura de hoje (14.10.2016) os rios monitorados na tabela ao lado apresentaram diminuição de nível, exceto o Rio Acre em Brasileia e o Rio Juruá em Cruzeiro do Sul. No cotograma, o Rio Acre em Rio Branco apresenta diminuição, o nível registrado é de 2,27m (linha azul) mostrando-se acima da mínima histórica de 2,09m (linha verde).

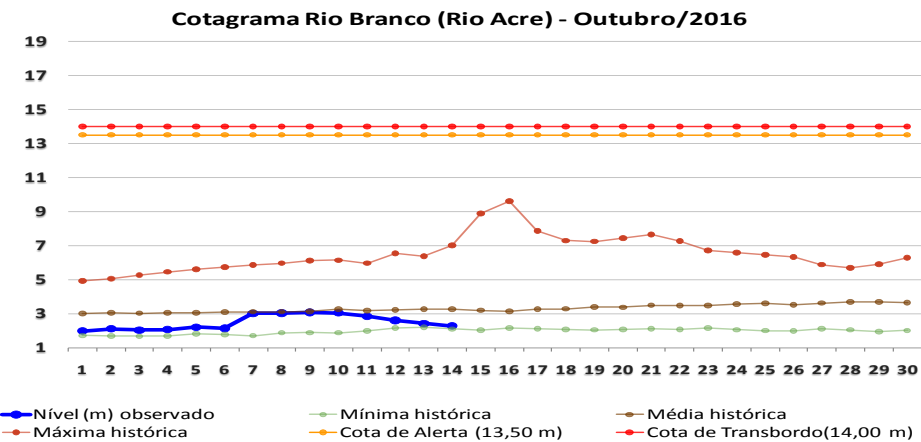
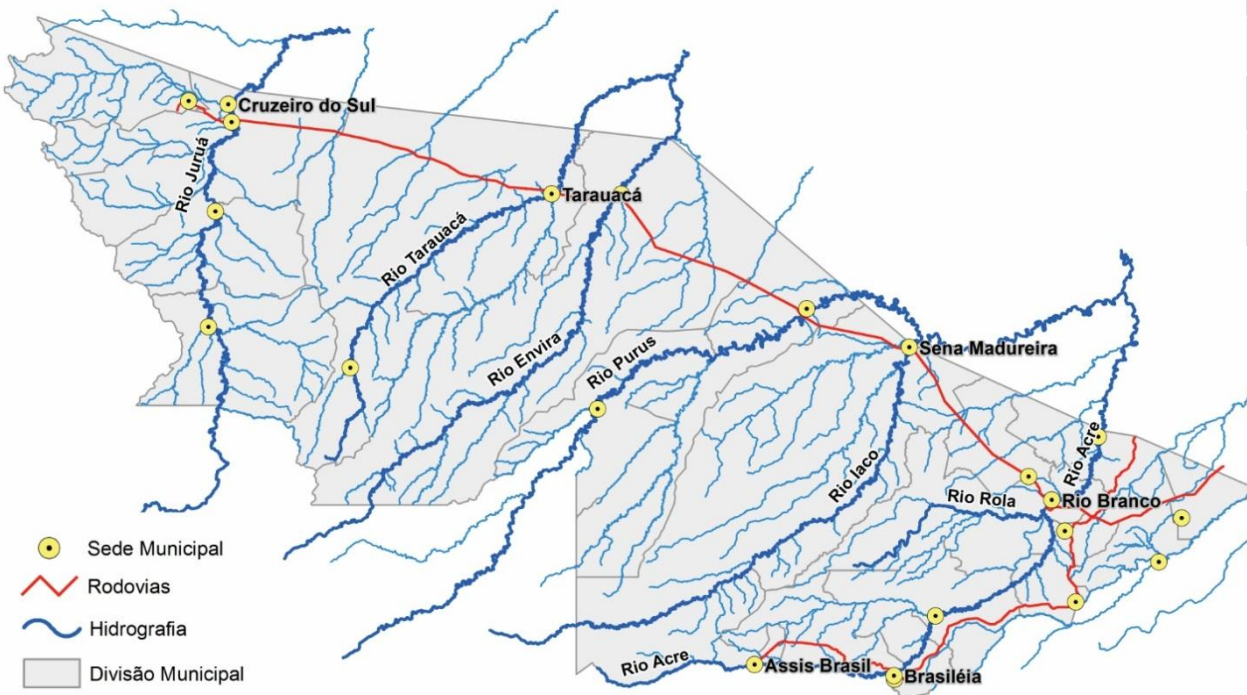



# BOLETIM

# Pluviométrico

## CHUVA

**Elaboração:** Governo do Estado do Acre

**Data:** 14/10/2016

No período de 01 a 14/10 o maior registro de precipitação acumulada foi na região de Cruzeiro do Sul - 170,8mm, Porto Walter - 149,2mm e Xapuri - 140,6mm, conforme pontos de monitoramento listados na figura 1. A figura 2 indica maior registro de precipitação na Ponte do Rio da Liberdade – 290,0mm, Ponte do Tarauacá – 267,8mm e Seringal Santa Helena– 170,4mm.



Figura 1. Acumulado de precipitação para Estado do Acre mês de Outubro de 2016



Figura 2. Acumulado de precipitação para Estado do Acre mês de Outubro de 2016

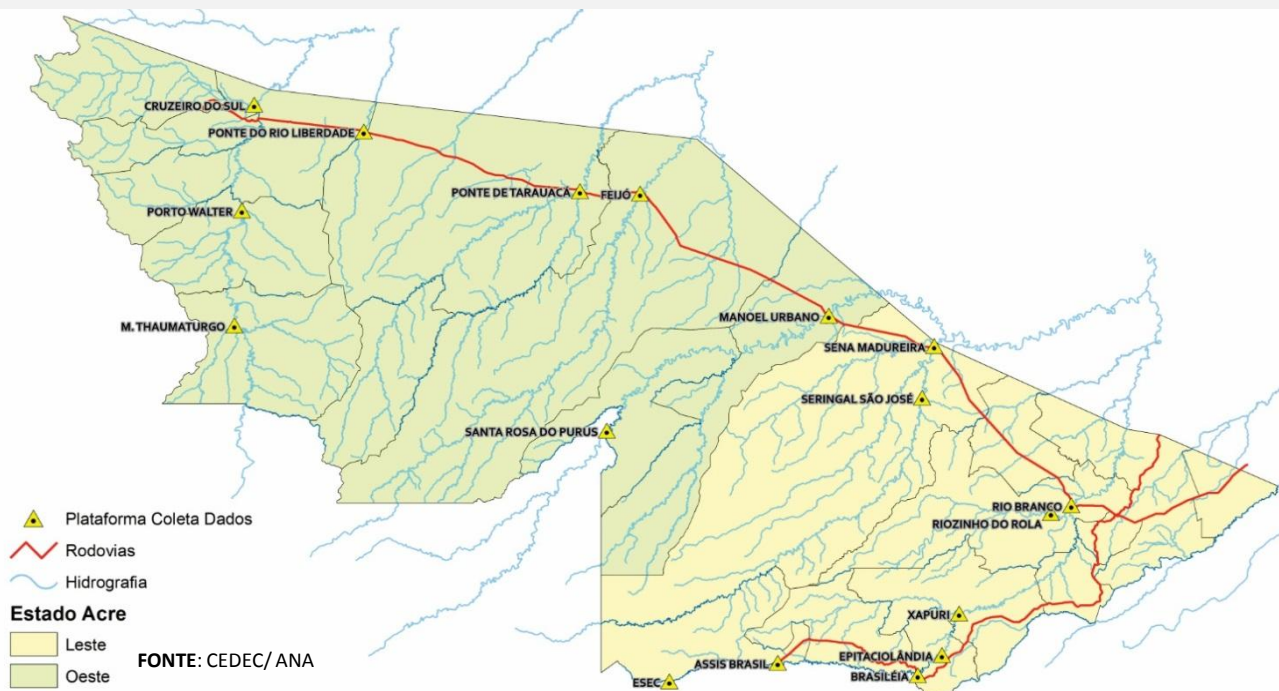

# BOLETIM

# Focos de Calor

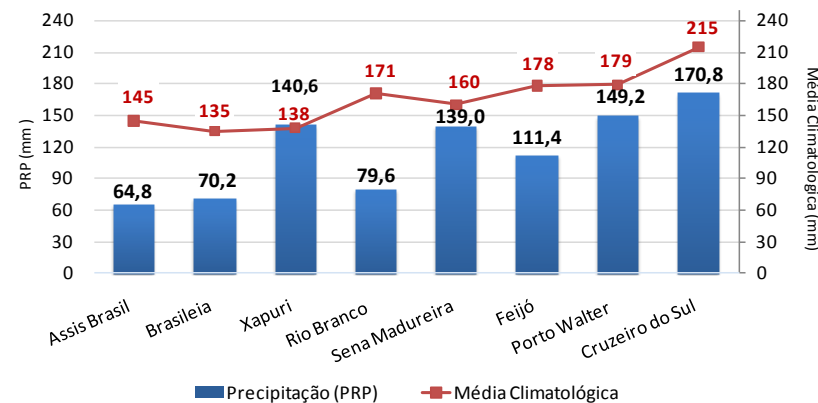
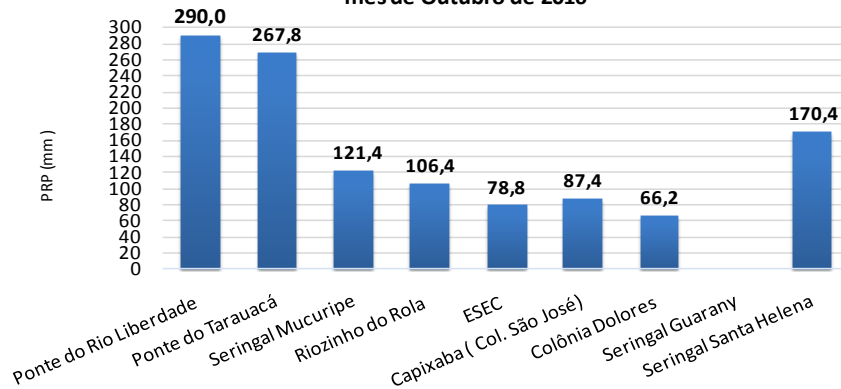
## QUEIMADAS E INCÊNDIOS

Elaboração: Governo do Estado do Acre

Data: 14/10/2016

Comparativo de Focos de Calor no Acre para o mês de Outubro

### Acumulado Mês de Outubro

Brasileia	43
Assis Brasil	37
Tarauacá	22
Cruzeiro do Sul	16
Feijó	17
Manoel Urbano	14
Sena Madureira	7
Capixaba	7
Xapuri	5
Plácido de Castro	5
Bujari	5
Marechal Thaumaturgo	5
Acrelândia	4
Rio Branco	4
Porto Walter	5
Rodrigues Alves	3
Jordão	3
Porto Acre	3
Santa Rosa do Purus	2
Senador Guiomard	2
Epitaciolândia	1

Nº Focos de Calor

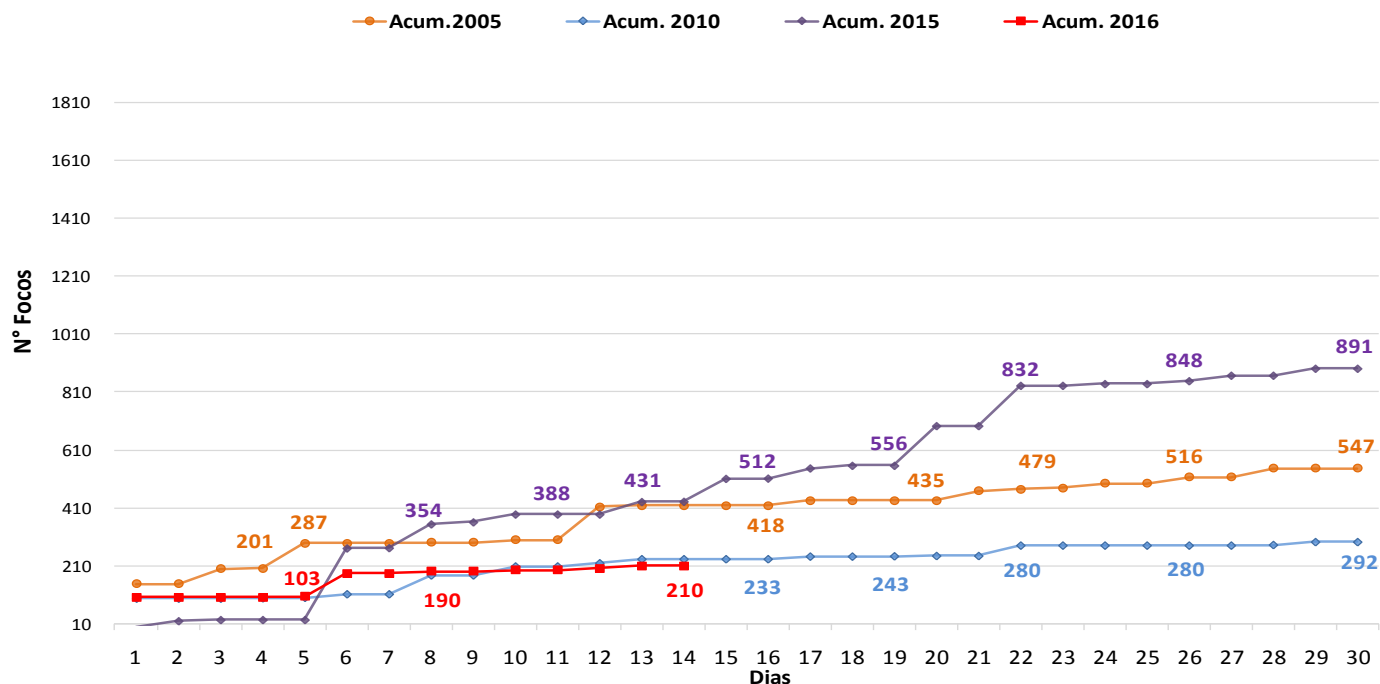

No período de **01.10.2016 a 14.10.2016** o acumulado de focos de calor é 210, conforme gráfico acima. O ano de 2015 tem maior registro de focos de calor no comparativo 2005, 2010 e 2016. O município de Brasiléia lidera com 43 focos de calor conforme o gráfico ao lado.

FONTE: PROARCO/INPE(2016) \* satélite de referência



# BOLETIM

# Focos de Calor

## QUEIMADAS E INCÊNDIOS

**Elaboração:** Governo do Estado do Acre

**Data:** 14/10/2016

MUNICÍPIOS	Nº FOCOS DE CALOR
Brasileia	3
Tarauacá	2
Assis Brasil	2
Porto Walter	1
Feijó	1

### Focos de Queima

No período do dia **13.10.2016** 00:00h a **14.10.2016** 11:10h (horário de Brasília/DF) o estado do Acre registrou 09 focos de calor, segundo satélite de referência.

FONTE: PROARCO/INPE(2015)

### Risco de Fogo

O mapa abaixo indica risco de fogo de **MÍNIMO** e **BAIXO** na maior parte do estado do Acre, exceto nas Regionais do Purus e do Baixo Acre, que apresentam pontos de **MÉDIO** e **ALTO** risco.

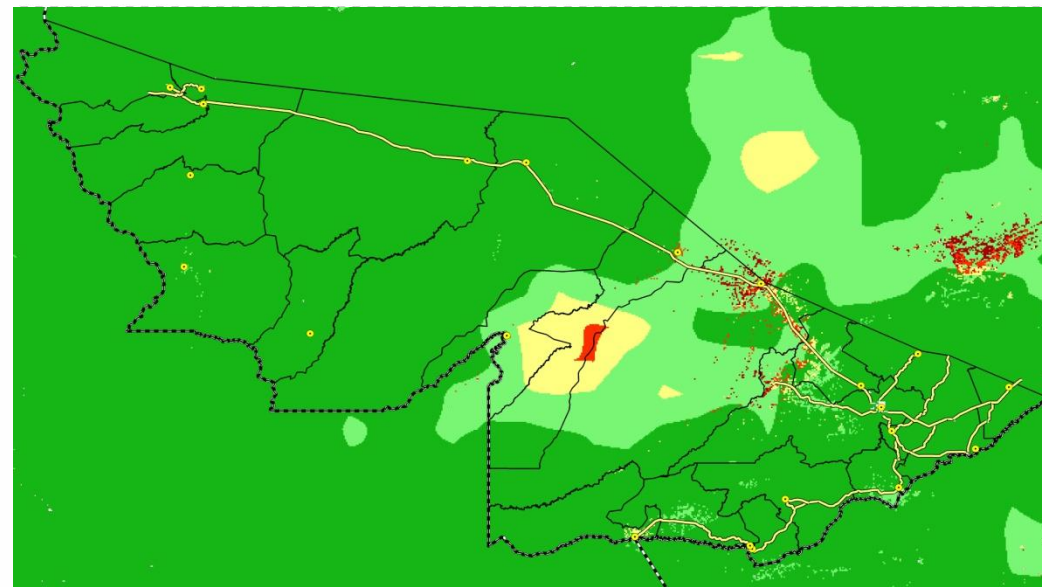

#### LEGENDA

■ Mínimo ■ Baixo ■ Médio ■ Alto ■ Crítico □ Indeterminado