

# BOLETIM

# Meteorológico

## PREVISÃO DO TEMPO

Elaboração: Governo do Estado do Acre

Data: 14/09/2016

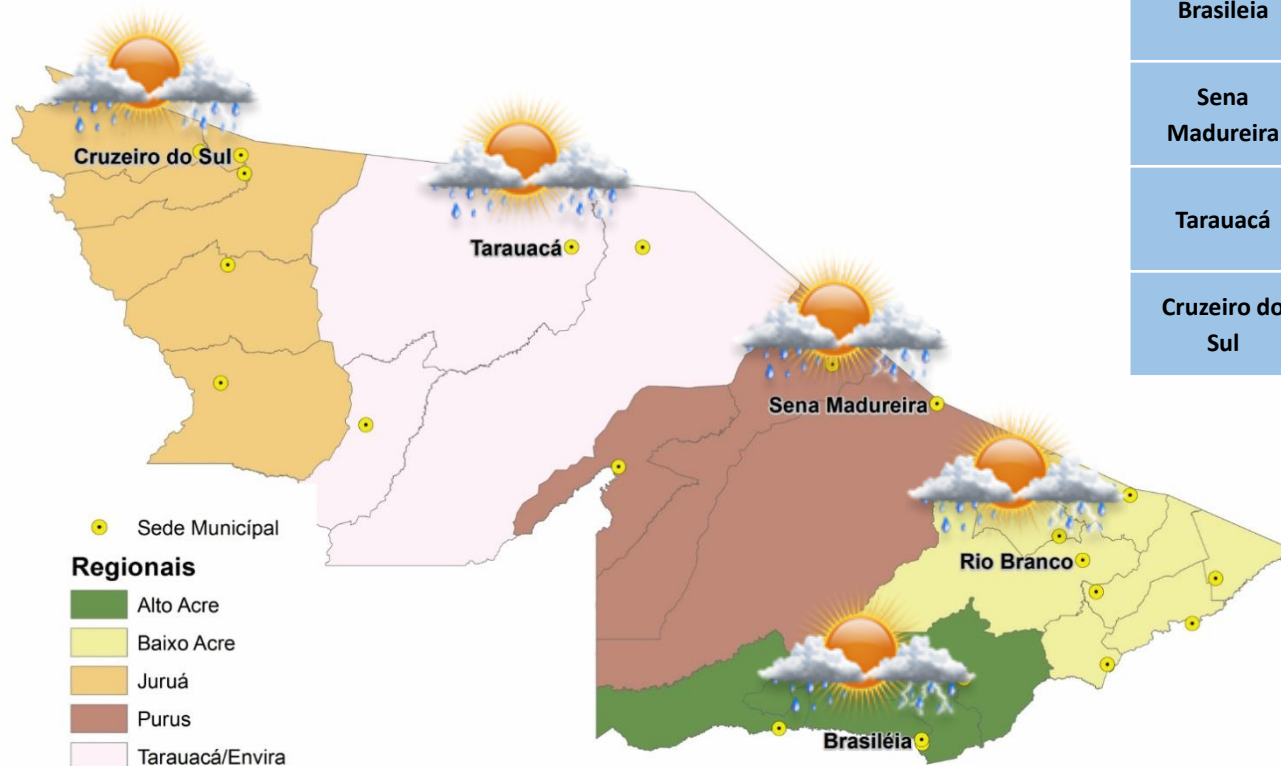

### PREVISÕES REGIONAIS (Fonte: CPTEC)

CIDADE	Temp. (°C)	UR (%)	Vento (km)		CONDIÇÃO DO TEMPO
	MAX/MIN		VEL.	DIR.	
Rio Branco	35/22	62	6	NE	Pancadas de chuva - chuva de curta duração e pode ser acompanhada de trovoadas a qualquer hora do dia.
Brasileia	33/20	66	5	SSE	Pancadas de chuva - chuva de curta duração e pode ser acompanhada de trovoadas a qualquer hora do dia.
Sena Madureira	36/22	65	5	NE	Pancadas de chuva - chuva de curta duração e pode ser acompanhada de trovoadas a qualquer hora do dia.
Tarauacá	36/22	59	4	ENE	Pancadas de chuva - chuva de curta duração e pode ser acompanhada de trovoadas a qualquer hora do dia.
Cruzeiro do Sul	35/23	65	4	SSE	Pancadas de chuva - chuva de curta duração e pode ser acompanhada de trovoadas a qualquer hora do dia.

# BOLETIM Hidrométrico

## NÍVEL DOS RIOS

**Elaboração:** Governo do Estado do Acre

**Data:** 14/09/2016

**Fonte:** ANA/CEPDEC  
 Dados das 07:00h- Brasília

↓ Descendo SL - Sem Leitura  
 ↑ Subindo

Rio – Localização	Cota Estiagem Alerta   Alerta Max.	Leitura do Dia Anterior/ Atual	
Rio Acre - Assis Brasil	4,50   3,50	2,82   2,82	
Rio Acre – Brasileira	4,50   3,50	1,03   1,02	↓
Rio Acre – Rio Branco	3,00   2,69	1,39   1,37	↓
Rio Rola – Rio Branco	3,50   3,00	1,22   1,10	↓
Rio Iaco – Sena Madureira	2,50   2,00	0,81   0,81	
Rio Tarauacá – Tarauacá	2,50   2,00	4,51   4,46	↓
Rio Juruá – Cruzeiro do Sul	2,30   2,00	2,40   2,37	↓
Rio Envira – Feijó	2,50   2,00	3,56   3,54	↓
Rio Purus – Manoel Urbano	2,50   2,00	SL   SL	

Na leitura de hoje (14.09.2016) os rios monitorados na tabela ao lado apresentaram diminuição de nível, exceto o Rio Acre em Assis Brasil e o Rio Iaco em Sena Madureira, permanecem estável. No cotograma, o Rio Acre, em Rio Branco, apresenta diminuição, com nível de 1,37 m (linha azul) mostrando-se abaixo da mínima histórica de 1,60 m (linha verde).

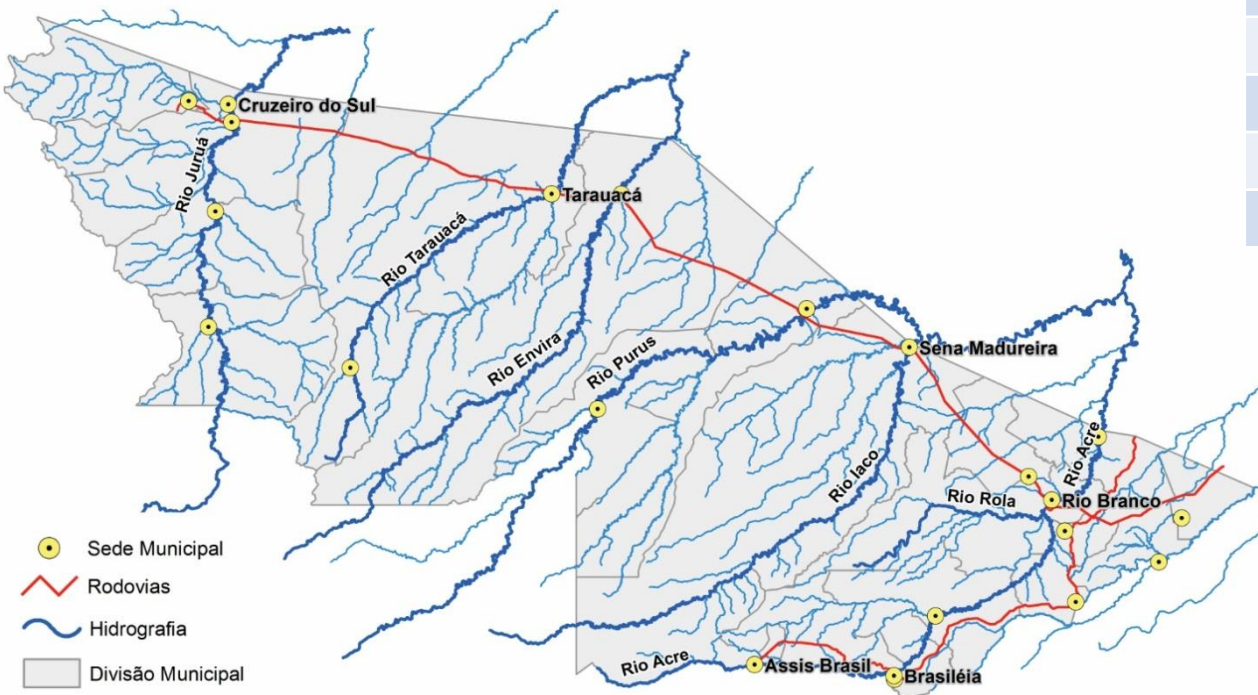

Cotograma Rio Branco (Rio Acre) - Setembro/2016

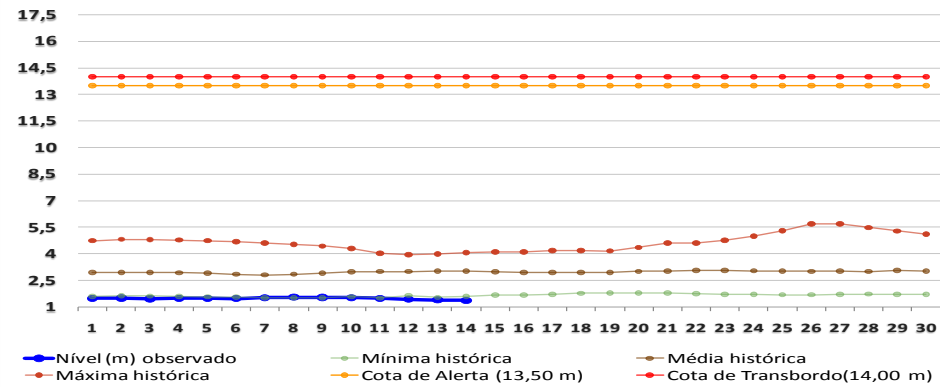



# BOLETIM

# Pluviométrico

## CHUVA

**Elaboração:** Governo do Estado do Acre

**Data:** 14/09/2016

No período de 01 a 14/09 o maior registro de precipitação acumulada foi na região de Rio Branco – 56,8 mm e Sena Madureira – 23,2 mm, conforme pontos de monitoramento listados na figura 1. A figura 2 indica maior registro de precipitação em Capixaba (Colocação São José) – 29 mm e no Seringal Santa Helena – 22,4 mm .

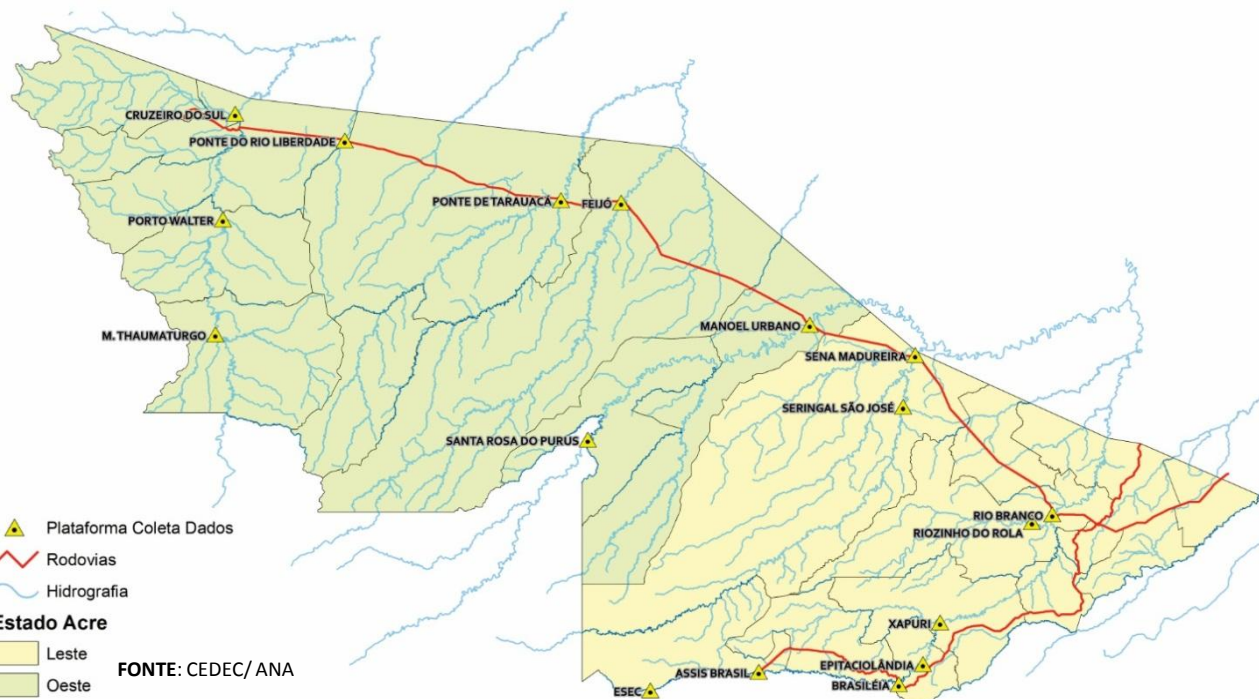

**Figura 1. Acumulado de precipitação para Estado do Acre mês de Setembro de 2016**

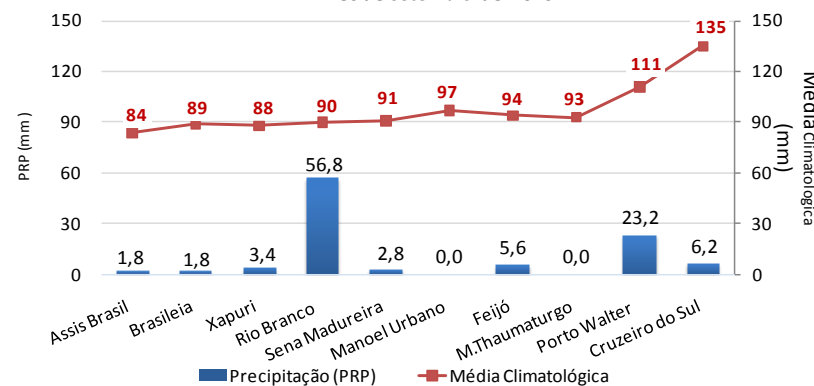

**Figura 2. Acumulado de precipitação para Estado do Acre mês de Setembro de 2016**

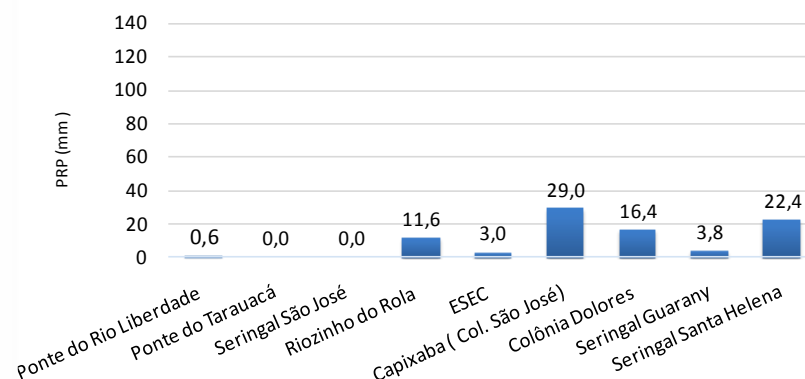

# BOLETIM

# Focos de Calor

## QUEIMADAS E INCÊNDIOS

Elaboração: Governo do Estado do Acre

Data: 14/09/2016

### Comparativo de Focos de Calor no Acre para o mês de Setembro

#### Acumulado Mês de Setembro

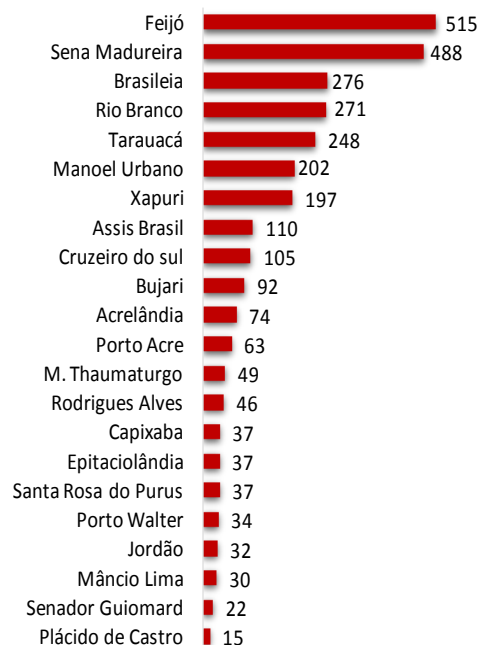

Nº Focos de Calor

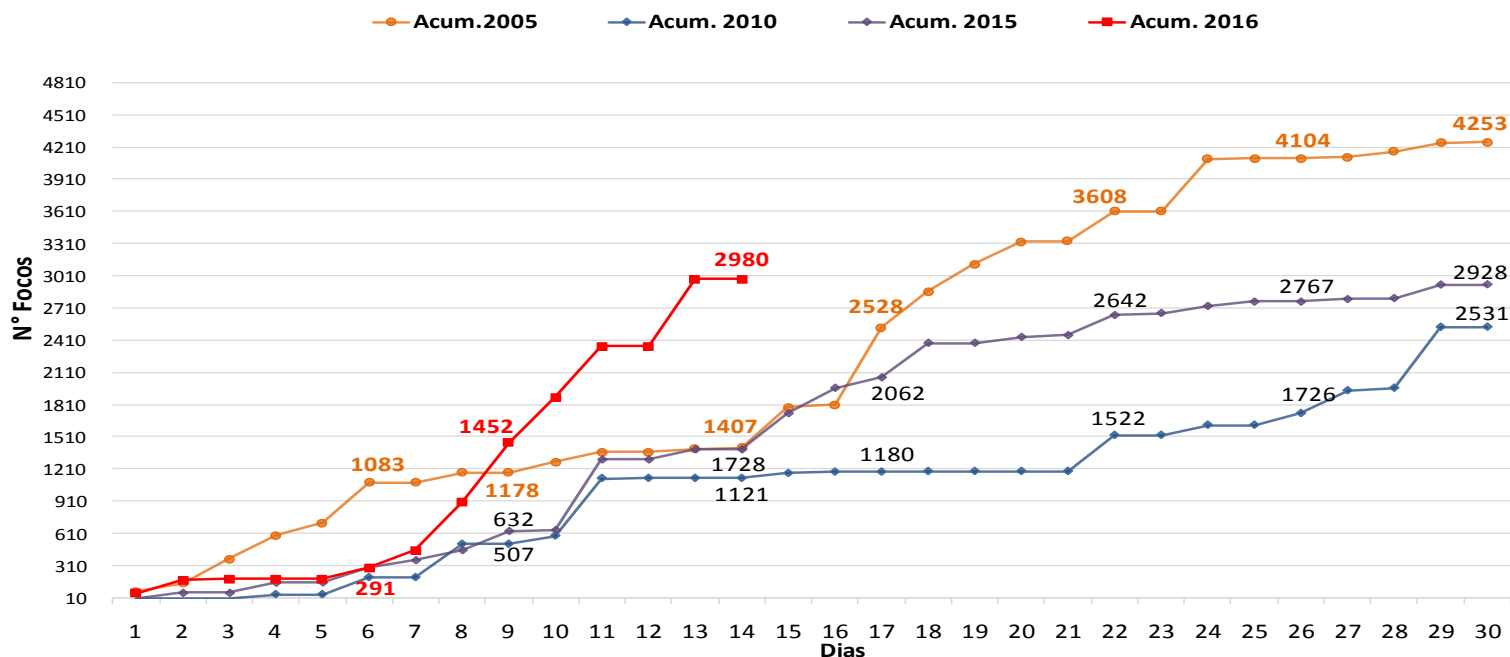

No período de **01.09.2016 a 14.09.2016** o acumulado de focos de calor é 2.980, conforme gráfico acima. O ano de 2016 tem maior registro de focos de calor no comparativo de 2005, 2010 e 2015. O município de Feijó lidera com 515 focos de calor conforme o gráfico ao lado.

FONTE: PROARCO/INPE(2016) \* satélite de referência



# BOLETIM

# Focos de Calor

## QUEIMADAS E INCÊNDIOS

Elaboração: Governo do Estado do Acre

Data: 14/09/2016

### HISTOGRAMADIÁRIO DOS FOCOS DE QUEIMA

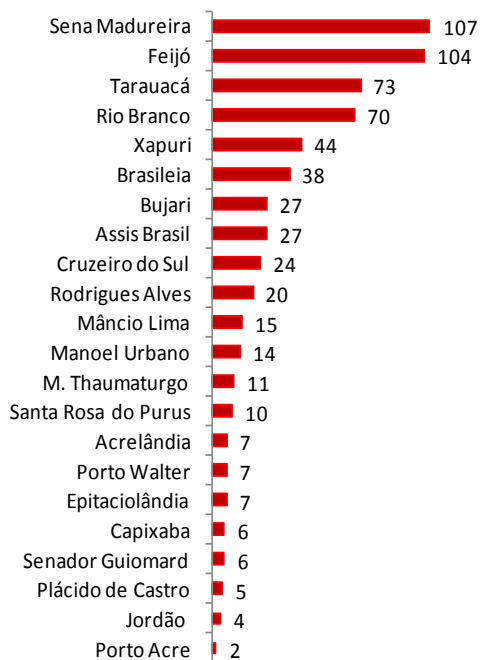

Nº de Focos

FONTE: PROARCO/INPE(2015)

### Focos de Queima

No período do dia **13.09.2016** 00:00h a **14.09.2016** 10:30h (horário de Brasília/DF) o estado do Acre registrou 628 focos de calor, segundo satélite de referência.

### Risco de Fogo

O mapa abaixo indica risco de fogo **MÉDIO**, **ALTO** a **CRÍTICO** no estado do Acre, exceto nas Regionais do Baixo e Alto Acre e Purus que apresentam pontos de **ALTO** a **CRÍTICO** risco e nas regionais do Juruá e Tarauacá-Envira apresentam pontos de **MÉDIO**, **ALTO** a **CRÍTICO** risco.

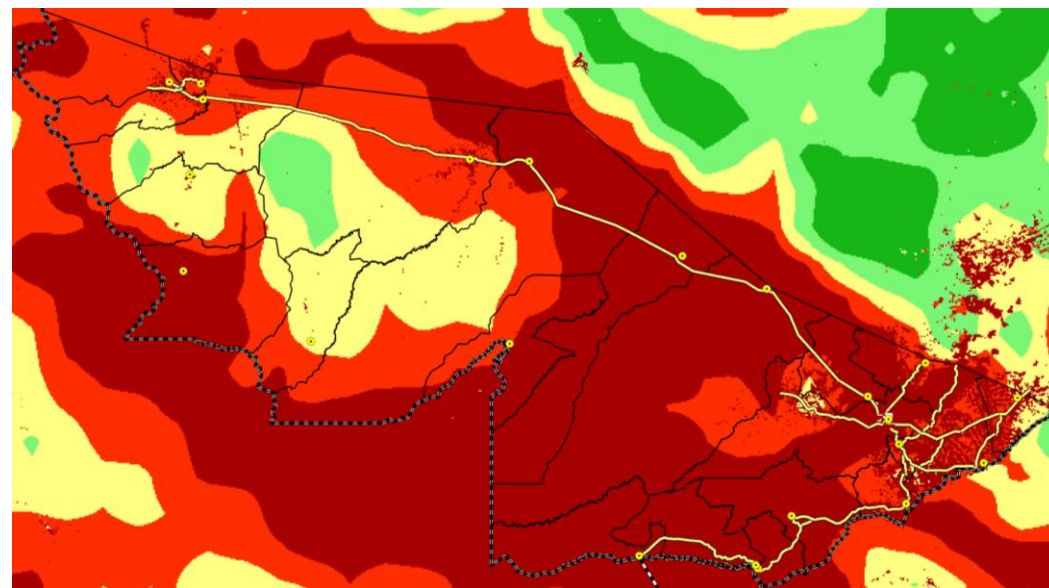

#### LEGENDA

■ Mínimo ■ Baixo ■ Médio ■ Alto ■ Crítico □ Indeterminado