

BOLETIM

Meteorológico

PREVISÃO DO TEMPO

Elaboração: Governo do Estado do Acre

Data: 12/09/2016

PREVISÕES REGIONAIS (Fonte: CPTEC)

| CIDADE | Temp. (°C) | UR (%) | Vento (km) | | CONDIÇÃO DO TEMPO |
|-----------------|------------|--------|------------|------|--|
| | MAX/MIN | | VEL. | DIR. | |
| Rio Branco | 38/20 | 51 | 3 | SSO | Parcialmente nublado - sol entre poucas nuvens. |
| Brasileia | 38/18 | 44 | 6 | SO | Parcialmente nublado - sol entre poucas nuvens. |
| Sena Madureira | 38/19 | 55 | 5 | OSO | Predomínio de sol - sol na maior parte do período. |
| Tarauacá | 36/19 | 71 | 6 | OSO | Parcialmente nublado - sol entre poucas nuvens. |
| Cruzeiro do Sul | 35/20 | 71 | 7 | O | Parcialmente nublado - sol entre poucas nuvens. |

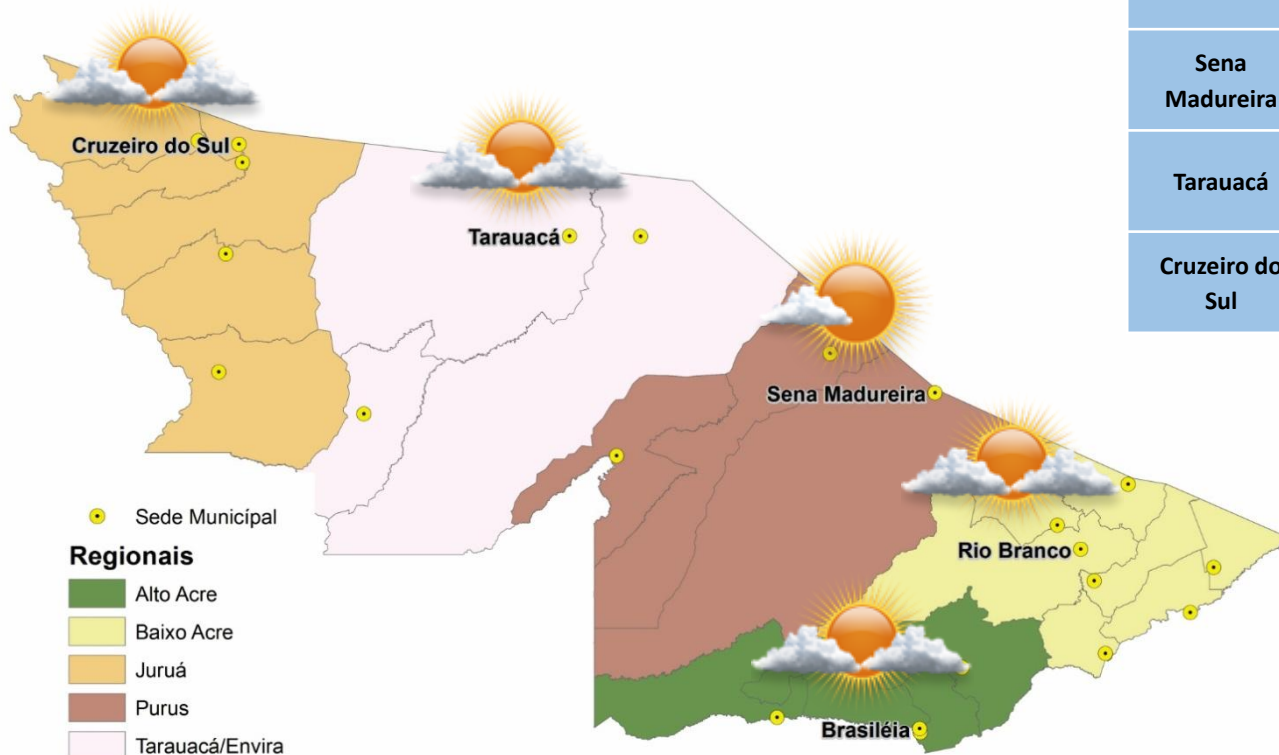

BOLETIM Hidrométrico

NÍVEL DOS RIOS

Elaboração: Governo do Estado do Acre

Data: 12/09/2016

Fonte:
ANA/CEPDEC
Dados das
07:00h- Brasília

↓ Descendo SL - Sem Leitura
↑ Subindo

| Rio – Localização | Cota Estiagem Alerta Alerta Max. | Leitura do Dia Anterior/ Atual | |
|-----------------------------|---------------------------------------|-----------------------------------|---|
| Rio Acre - Assis Brasil | 4,50 3,50 | 2,83 2,82 | ↓ |
| Rio Acre – Brasileira | 4,50 3,50 | 1,06 1,04 | ↓ |
| Rio Acre – Rio Branco | 3,00 2,69 | 1,49 1,44 | ↓ |
| Rio Rola – Rio Branco | 3,50 3,00 | 0,87 1,25 | ↑ |
| Rio Iaco – Sena Madureira | 2,50 2,00 | 0,85 0,80 | ↓ |
| Rio Tarauacá – Tarauacá | 2,50 2,00 | 4,57 4,51 | ↓ |
| Rio Juruá – Cruzeiro do Sul | 2,30 2,00 | 2,52 2,44 | ↓ |
| Rio Envira – Feijó | 2,50 2,00 | 3,62 3,59 | ↓ |
| Rio Purus – Manoel Urbano | 2,50 2,00 | SL SL | |

Na leitura de hoje (12.09.2016) os rios monitorados na tabela ao lado apresentaram diminuição de nível, exceto o Rio Rola em Rio Branco. No cotograma, o Rio Acre, em Rio Branco, apresenta diminuição, com nível de 1,44 m (linha azul) mostrando-se abaixo da mínima histórica de 1,65 m (linha verde).

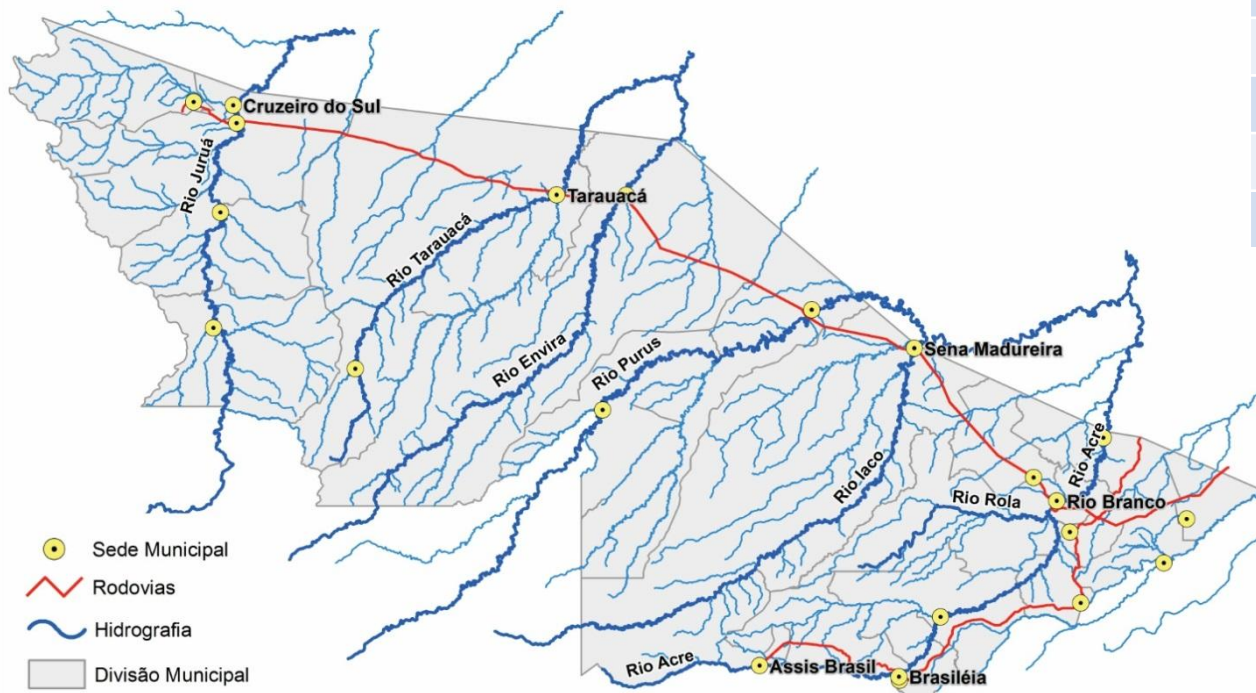

Cotograma Rio Branco (Rio Acre) - Setembro/2016

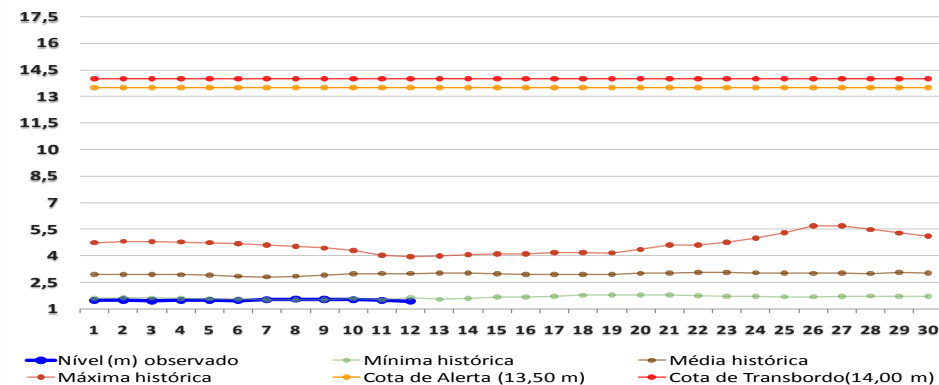

BOLETIM

Pluviométrico

CHUVA

Elaboração: Governo do Estado do Acre

Data: 12/09/2016

No período de 01 a 12/09 o maior registro de precipitação acumulada foi na região de Rio Branco – 56,8 mm e Sena Madureira – 23,2 mm, conforme pontos de monitoramento listados na figura 1. A figura 2 indica maior registro de precipitação em Capixaba (Colocação São José) – 29 mm e no Seringal Santa Helena – 22,4 mm .



Figura 1. Acumulado de precipitação para Estado do Acre mês de Setembro de 2016



Figura 2. Acumulado de precipitação para Estado do Acre mês de Setembro de 2016

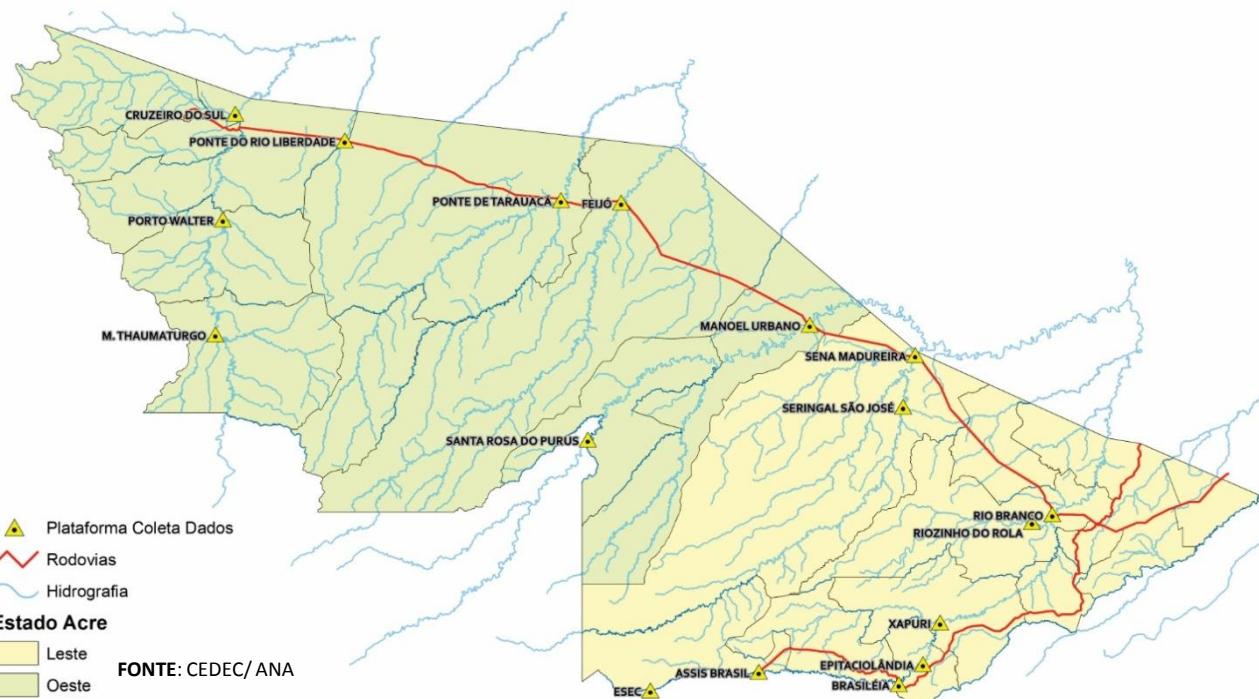

BOLETIM

Focos de Calor

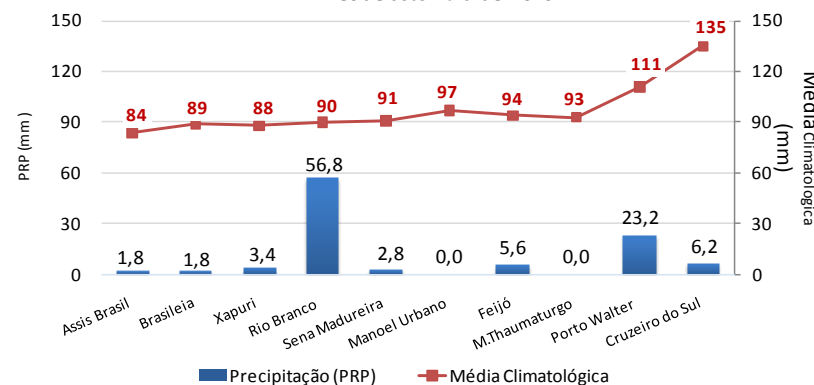
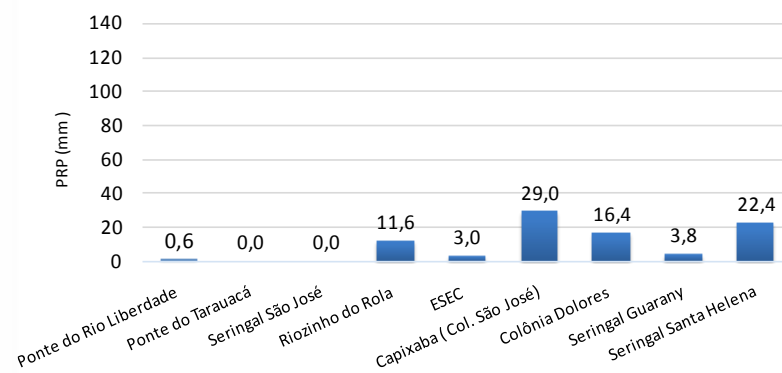
QUEIMADAS E INCÊNDIOS

Elaboração: Governo do Estado do Acre

Data: 12/09/2016

Comparativo de Focos de Calor no Acre para o mês de Setembro

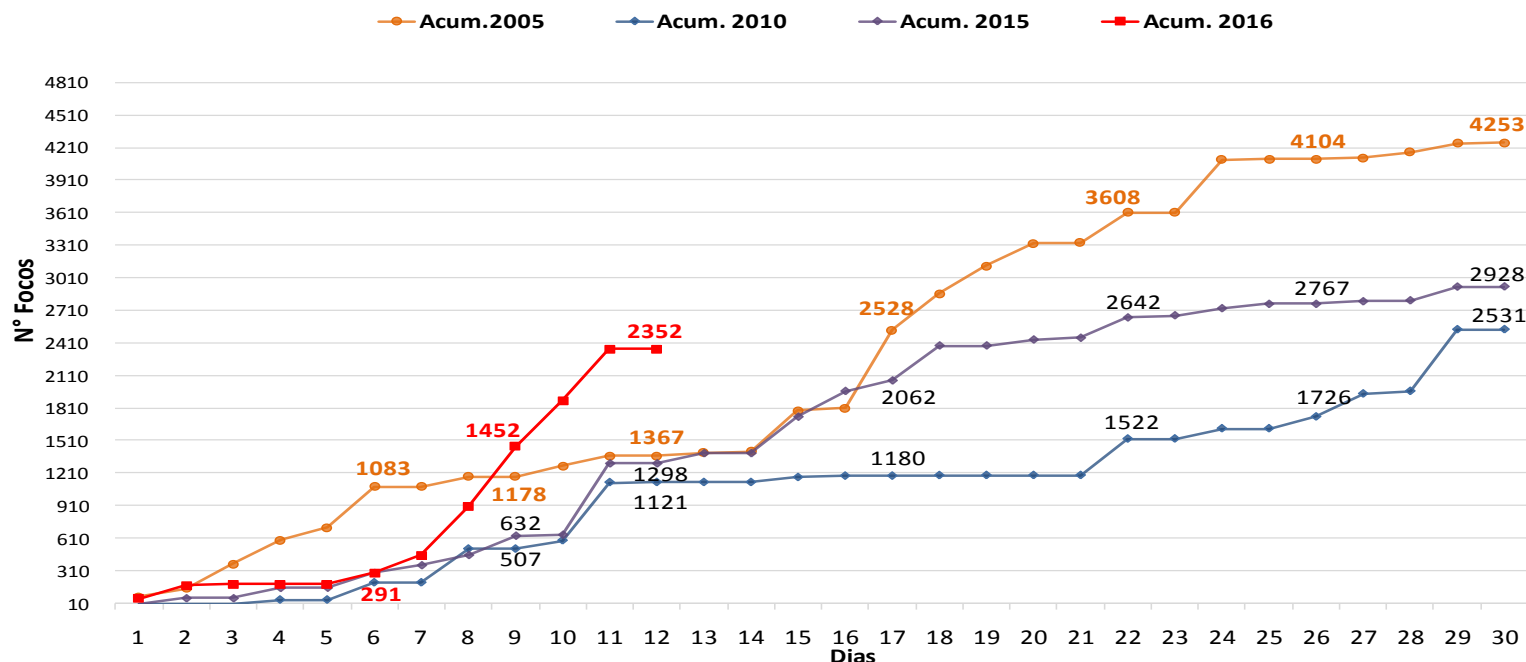
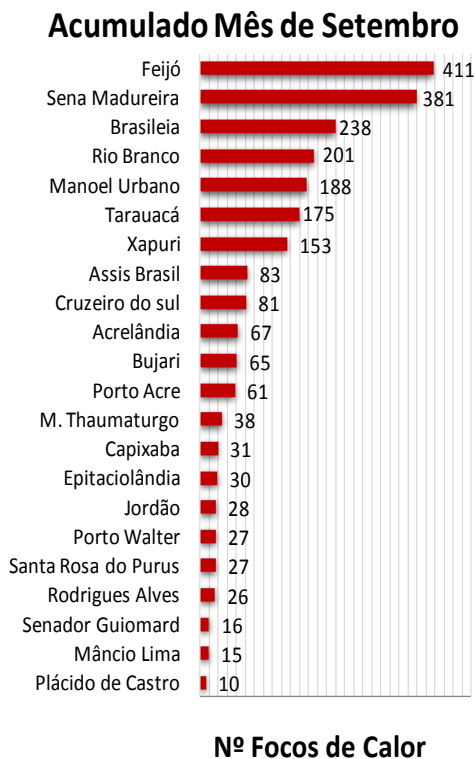

No período de **01.09.2016 a 12.09.2016** o acumulado de focos de calor é 2.352, conforme gráfico acima. O ano de 2016 tem maior registro de focos de calor no comparativo de 2005, 2010 e 2015. O município de Feijó lidera com 411 focos de calor conforme o gráfico ao lado.

FONTE: PROARCO/INPE(2016) * satélite de referência

BOLETIM

Focos de Calor

QUEIMADAS E INCÊNDIOS

Elaboração: Governo do Estado do Acre

Data: 12/09/2016

HISTOGRAMA DIÁRIO DOS FOCOS DE QUEIMA

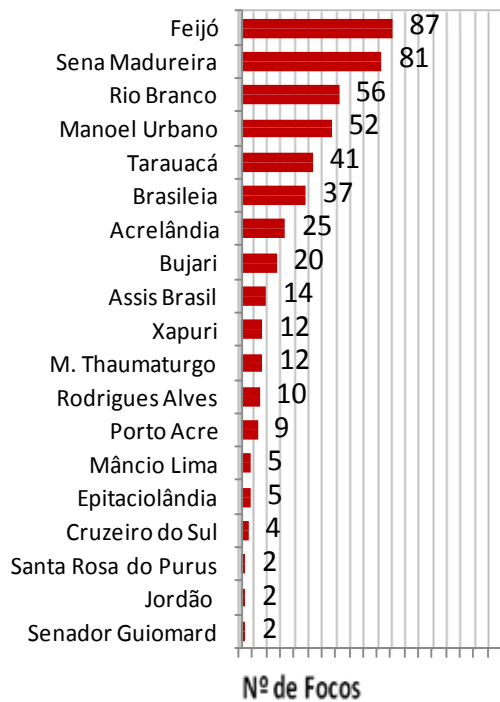

Focos de Queima

No período do dia **11.09.2016** 00:00h a **12.09.2016** 10:00h (horário de Brasília/DF) o estado do Acre registrou 476 focos de calor, segundo satélite de referência.

Risco de Fogo

O mapa abaixo indica risco de fogo **MÉDIO**, **ALTO** a **CRÍTICO** no estado do Acre, exceto nas Regionais do Baixo e Alto Acre, Purus, e Tarauacá-Envira que apresentam pontos de **MÉDIO**, **ALTO** a **CRÍTICO** risco e na Regional do Juruá apresenta pontos de **BAIXO**, **MÉDIO** e **ALTO** risco.

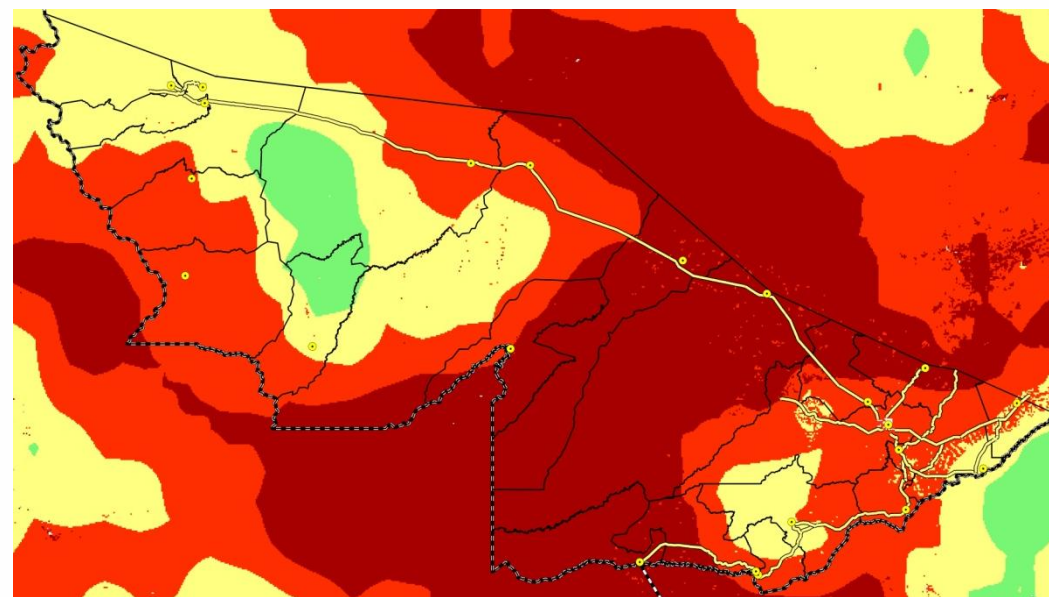

LEGENDA

■ Mínimo ■ Baixo ■ Médio ■ Alto ■ Crítico □ Indeterminado

FONTE: PROARCO/INPE(2015)

Unidade de Situação
Monitoramento de Eventos
Hidrometeorológicos

CEGDRA
Comissão Estadual de
Gestão de Riscos Ambientais

IMC
Instituto de Mudanças Climáticas
e Regulação de Serviços Ambientais

SEMA

DEFESA CIVIL
ACRE

Novo Acre
Governo parceiro, povo empreendedor.

FUNTAC: Rua das Acácias, Nº 279 - Distrito Industrial
69.920-175 | Rio Branco | AC
cegdra@gmail.com | 68 3213-3156