

BOLETIM

Meteorológico

PREVISÃO DO TEMPO

Elaboração: Governo do Estado do Acre

Data: 04/11/2016

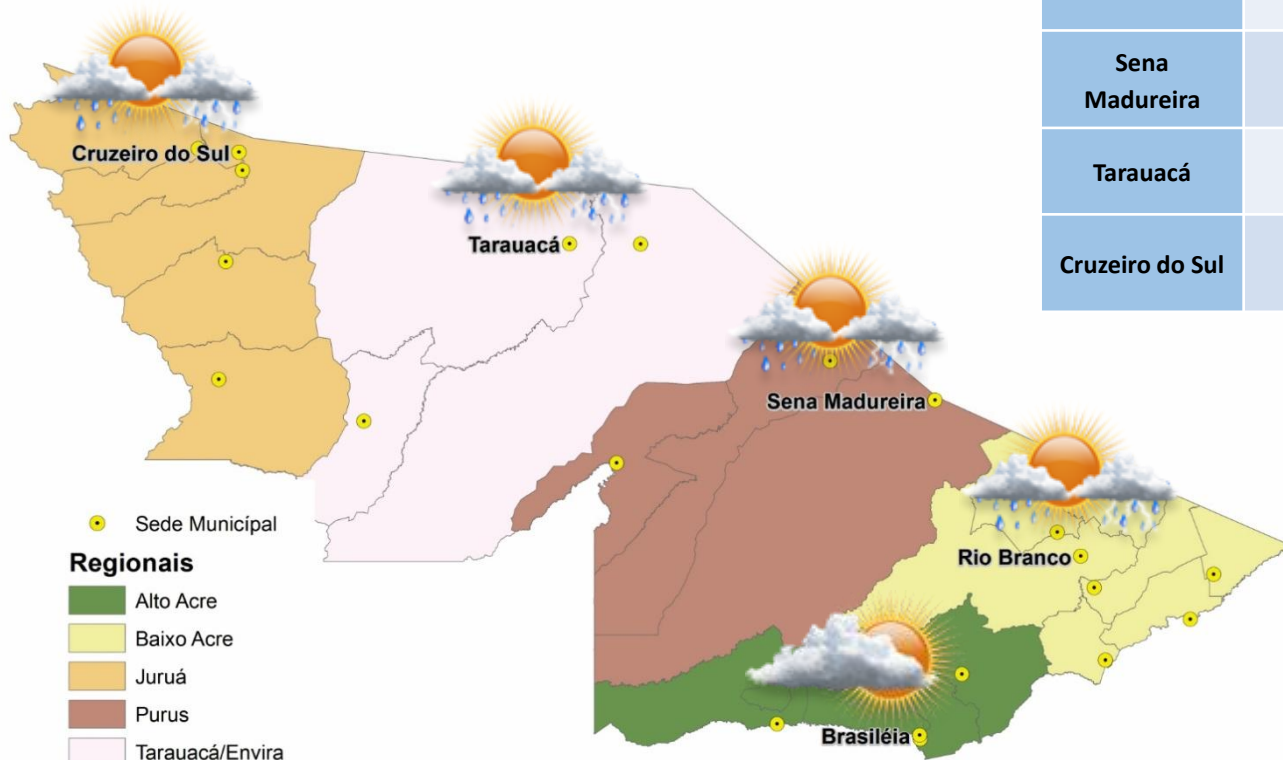

PREVISÕES REGIONAIS (Fonte: CPTEC)					
CIDADE	Temp. (°C)	UR (%)	Vento (km)		CONDIÇÃO DO TEMPO
	MAX/MIN		VEL.	DIR.	
Rio Branco	31/18	84	18	SE	Pancadas de chuva - chuva de curta duração e pode ser acompanhada de trovoadas a qualquer hora do dia.
Brasileia	31/17	69	19	SE	Nublado - muitas nuvens com curtos períodos de sol.
Sena Madureira	31/18	87	18	SE	Nublado e pancadas de chuva - muitas nuvens com curtos períodos de sol e pancadas de chuva com trovoadas.
Tarauacá	31/18	75	15	SSE	Pancadas de chuva - chuva de curta duração e pode ser acompanhada de trovoadas a qualquer hora do dia.
Cruzeiro do Sul	31/19	70	14	SSE	Pancadas de chuva - chuva de curta duração e pode ser acompanhada de trovoadas a qualquer hora do dia.



AVISOS METEOROLÓGICOS



Nesse **sábado (05/11)** ocorrerão pancadas de chuva localmente forte e isoladas com rajadas de vento e raios no sul, centro e leste do Acre.

- Acrelândia
- Assis Brasil
- Brasiléia
- Bujari
- Capixaba
- Xapuri
- Epitaciolândia
- Manoel Urbano
- Plácido de Castro
- Porto Acre
- Rio Branco
- Senador Guimard
- Sena Madureira

(Fonte: CPTEC)

BOLETIM Hidrométrico

NÍVEL DOS RIOS

Elaboração: Governo do Estado do Acre

Data: 04/11/2016

Fonte: ANA/CEPDEC
 Dados das 07:00h- Brasília

↓ Descendo SL - Sem Leitura
↑ Subindo

Rio – Localização	Cota de Inundação Alerta Alerta Max.	Leitura do Dia Anterior/ Atual	
Rio Acre - Assis Brasil	11,30 12,50	2,89 3,82	↑
Rio Acre – Brasileira	9,80 11,40	1,87 1,62	↓
Rio Acre – Rio Branco	13,50 14,00	1,88 1,80	↓
Rio Rola – Rio Branco	14,50 15,00	1,16 1,12	↓
Rio Iaco – Sena Madureira	14,00 15,20	3,92 3,55	↓
Rio Tarauacá – Tarauacá	8,50 9,50	SL SL	
Rio Juruá – Cruzeiro do Sul	11,80 13,00	5,54 5,50	↓
Rio Envira – Feijó	13,50 14,00	6,07 6,60	↑
Rio Purus – Manoel Urbano	13,50 14,00	SL SL	

Na leitura de hoje (04.11.2016) os rios monitorados na tabela ao lado apresentaram diminuição de nível, exceto o Rio Acre em Assis Brasil e o Rio Envira em Feijó. No cotograma, o Rio Acre em Rio Branco apresenta diminuição, o nível registrado é de 1,80m (linha azul) mostrando-se acima da mínima histórica de 1,56m (linha verde).

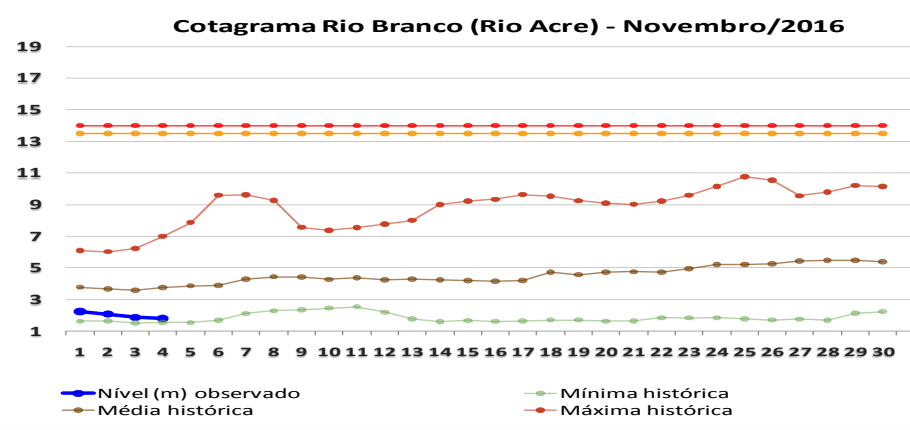
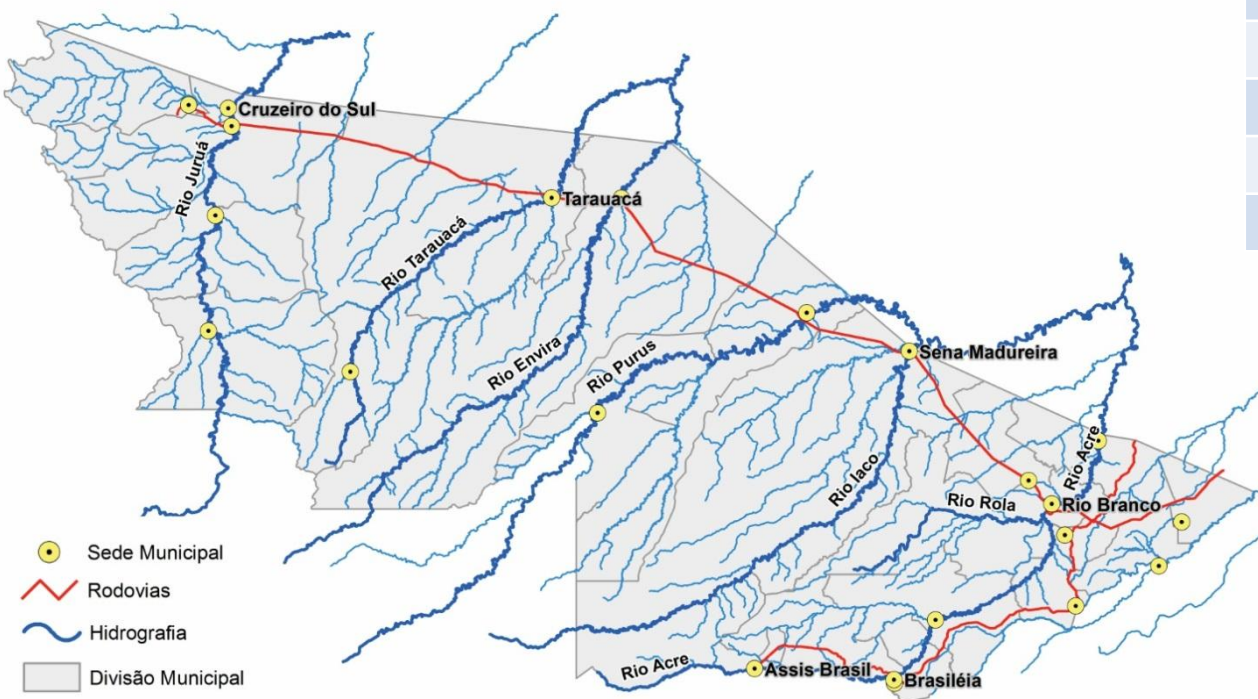

BOLETIM

Pluviométrico

CHUVA

Elaboração: Governo do Estado do Acre

Data: 04/11/2016

No período de 01 a 04/11/2016 o maior registro de precipitação acumulada foi na região de Brasileia – 72,2mm, Cruzeiro do Sul 52,2mm E Feijó – 38,4mm, conforme pontos de monitoramento listados na figura 1. A figura 2 indica maior registro de precipitação na Ponte do Rio Liberdade – 111,6mm e Ponte de Tarauacá – 102,8mm.

Figura 1. Acumulado de precipitação para Estado do Acre mês de Novembro de 2016



Figura 2. Acumulado de precipitação para Estado do Acre mês de Novembro de 2016



BOLETIM

Focos de Calor

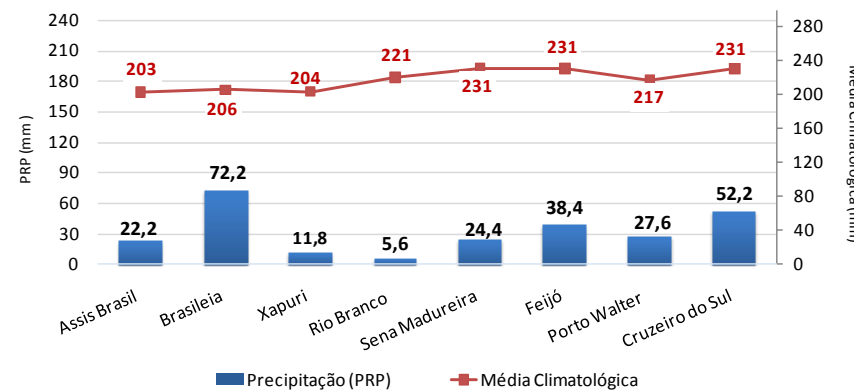
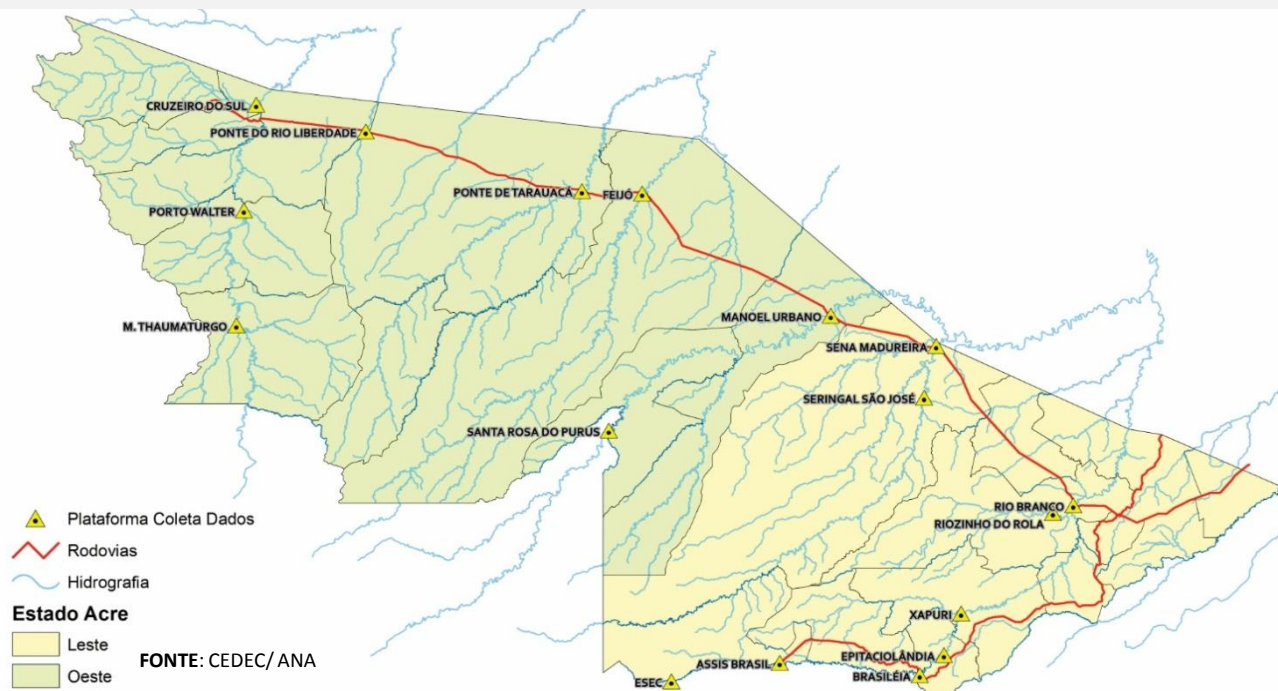
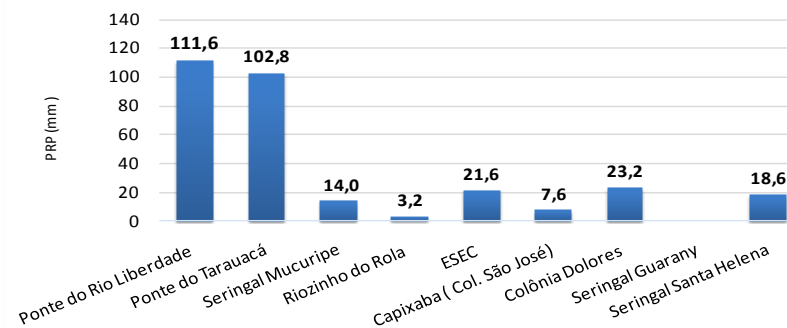
QUEIMADAS E INCÊNDIOS

Elaboração: Governo do Estado do Acre

Data: 04/10/2016



**SEM REGISTRO
DE FOCOS**

Focos de Queima

No período do dia **03.10.2016** 00:00h a **04.11.2016** 12:50h (horário de Brasília/DF), não foi registrado nenhum foco de calor no estado do Acre, segundo satélite de referência.

FONTE: PROARCO/INPE(2015)

Risco de Fogo

O mapa abaixo indica risco de fogo de **MÍNIMO** e **BAIXO** em quase todo o estado do Acre, exceto na regional Juruá que apresenta pontos isolados de **MÉDIO** e **ALTO** risco.

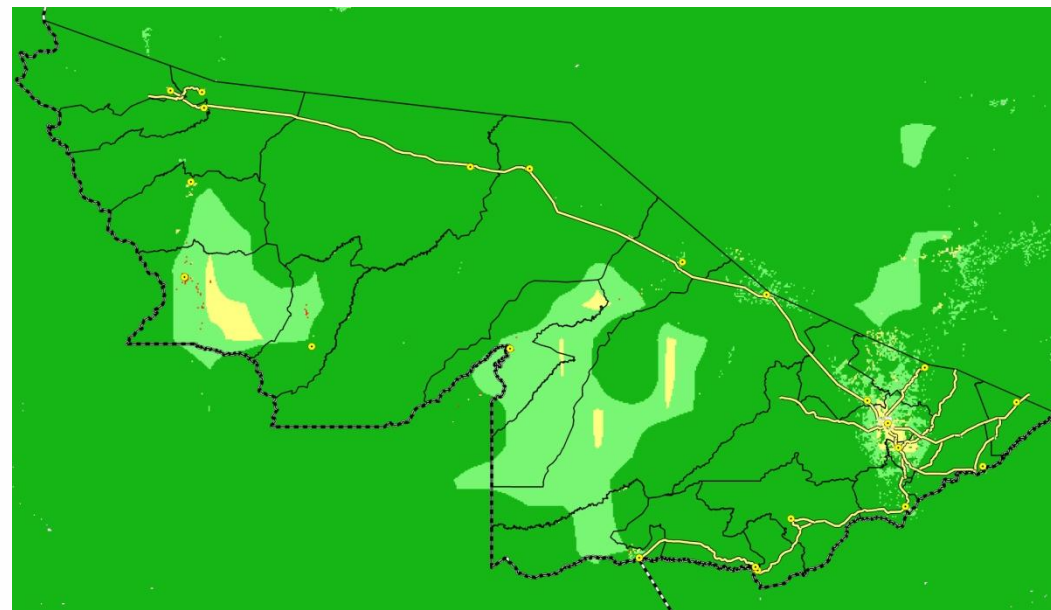

LEGENDA

■ Mínimo ■ Baixo ■ Médio ■ Alto ■ Crítico □ Indeterminado