

BOLETIM

Meteorológico

PREVISÃO DO TEMPO

Elaboração: Governo do Estado do Acre

Data: 04/10/2016

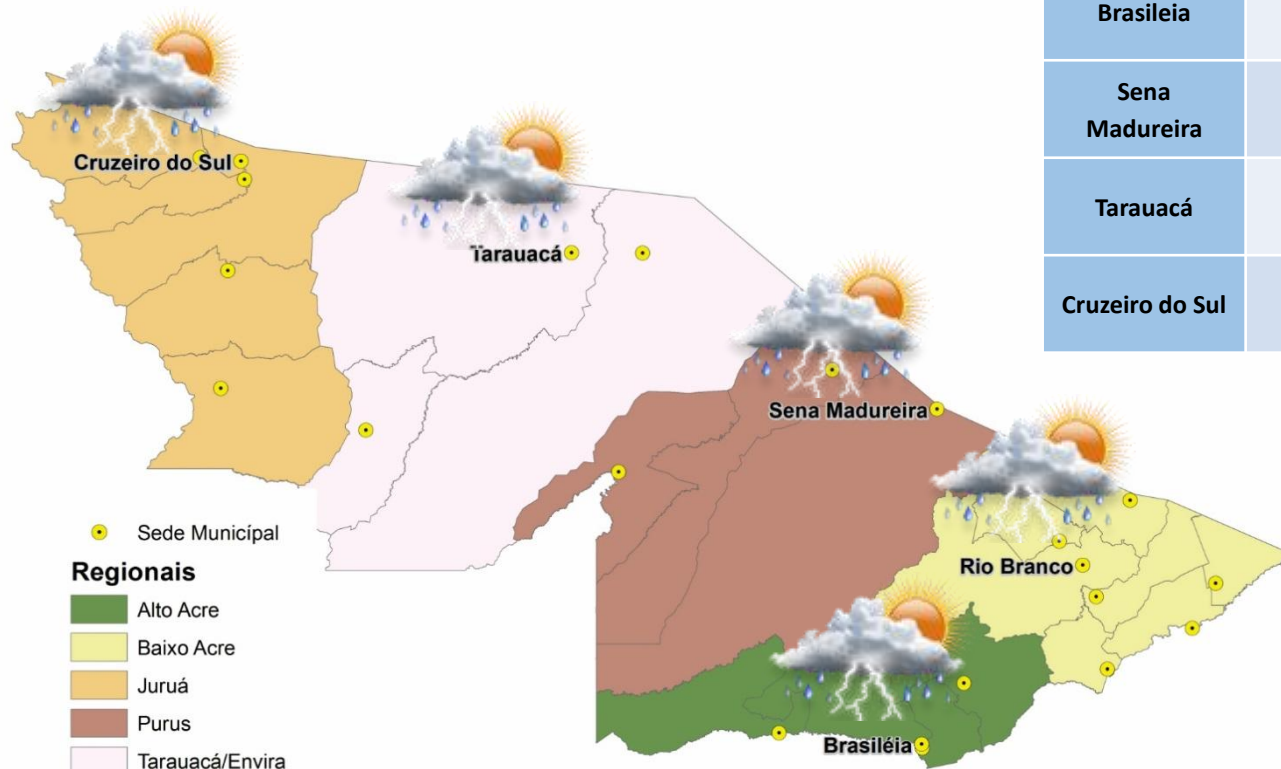

PREVISÕES REGIONAIS (Fonte: CPTEC)

| CIDADE | Temp. (°C) | UR (%) | Vento (km) | | CONDIÇÃO DO TEMPO |
|-----------------|------------|--------|------------|------|---|
| | MAX/MIN | | VEL. | DIR. | |
| Rio Branco | 35/20 | 74 | 6 | OSO | Pancadas de chuva - chuva de curta duração e pode ser acompanhada de trovoadas a qualquer hora do dia. |
| Brasileia | 34/20 | 75 | 7 | OSO | Nublado e pancadas de chuva - muitas nuvens com curtos períodos de sol e pancadas de chuva com trovoadas. |
| Sena Madureira | 35/20 | 75 | 5 | SO | Nublado e pancadas de chuva - muitas nuvens com curtos períodos de sol e pancadas de chuva com trovoadas. |
| Tarauacá | 33/23 | 80 | 0 | ND | Nublado e pancadas de chuva - muitas nuvens com curtos períodos de sol e pancadas de chuva com trovoadas. |
| Cruzeiro do Sul | 30/24 | 81 | 3 | NNE | Nublado e pancadas de chuva - muitas nuvens com curtos períodos de sol e pancadas de chuva com trovoadas. |

BOLETIM Hidrométrico

NÍVEL DOS RIOS

Elaboração: Governo do Estado do Acre

Data: 04/10/2016

Fonte: ANA/CEPDEC
 Dados das 07:00h- Brasília

↓ Descendo SL - Sem Leitura
↑ Subindo

| Rio – Localização | Cota Estiagem Alerta Alerta Max. | Leitura do Dia Anterior/ Atual | |
|-----------------------------|------------------------------------|--------------------------------|---|
| Rio Acre - Assis Brasil | 4,50 3,50 | 3,09 2,96 | ↓ |
| Rio Acre – Brasileira | 4,50 3,50 | 1,30 2,13 | ↑ |
| Rio Acre – Rio Branco | 3,00 2,69 | 1,99 2,06 | ↑ |
| Rio Rola – Rio Branco | 3,50 3,00 | 1,23 1,49 | ↑ |
| Rio Iaco – Sena Madureira | 2,50 2,00 | 1,28 3,78 | ↑ |
| Rio Tarauacá – Tarauacá | 2,50 2,00 | 5,33 5,68 | ↑ |
| Rio Juruá – Cruzeiro do Sul | 2,30 2,00 | 2,96 2,95 | ↓ |
| Rio Envira – Feijó | 2,50 2,00 | 4,38 4,66 | ↑ |
| Rio Purus – Manoel Urbano | 2,50 2,00 | 2,34 SL | ↑ |

Na leitura de hoje (04.10.2016) os rios monitorados na tabela ao lado apresentaram elevação de nível, exceto o Rio Acre em Assis Brasil e Rio Juruá em Cruzeiro do Sul. No cotograma, o Rio Acre em Rio Branco apresenta elevação, o nível registrado é de 2,06 m (linha azul) mostrando-se acima da mínima histórica de 1,69 m (linha verde).

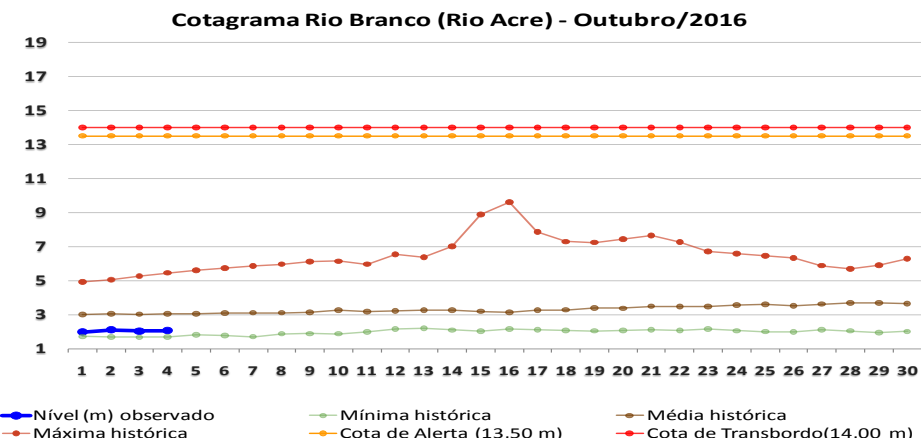
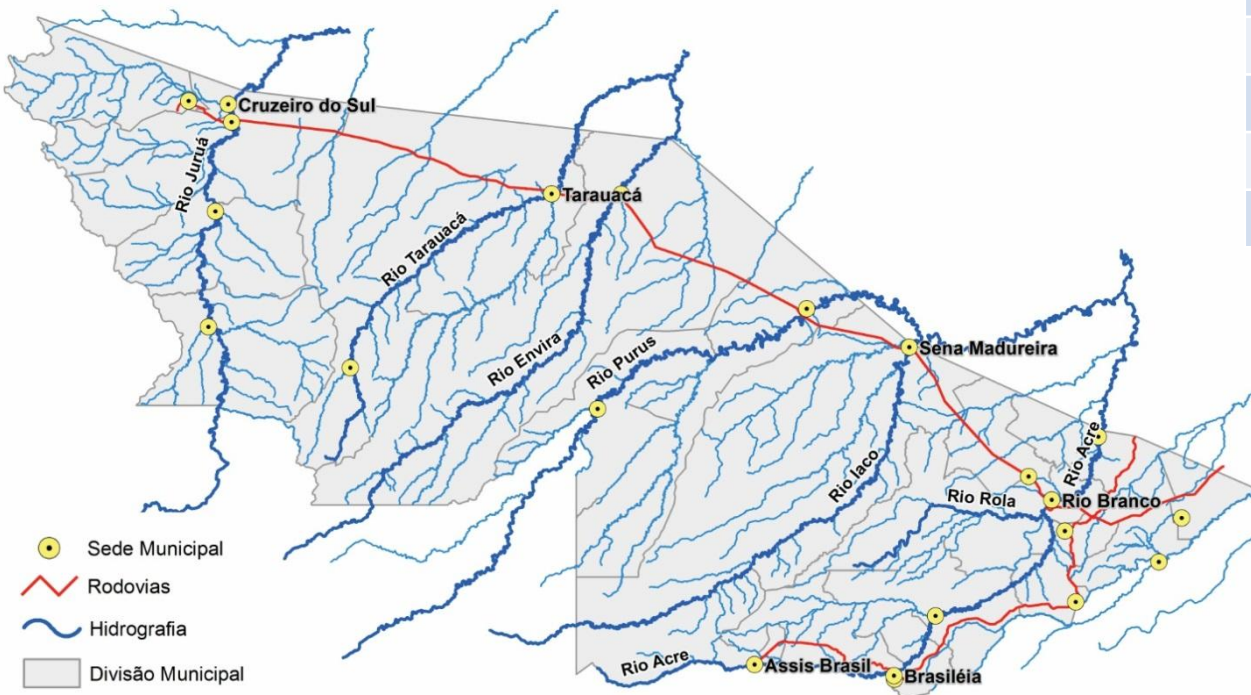

BOLETIM

Pluviométrico

CHUVA

Elaboração: Governo do Estado do Acre

Data: 04/10/2016

No período de 01 a 04/10 o maior registro de precipitação acumulada foi na região de Feijó – 65,6mm, Assis Brasil – 51mm e Rio Branco – 49mm, conforme pontos de monitoramento listados na figura 1. A figura 2 indica maior registro de precipitação em Capixaba (Col. São José) – 67,4mm, Ponte do Tarauacá– 63,4mm e Riozinho do Rola– 58,4mm.

Figura 1. Acumulado de precipitação para Estado do Acre mês de Outubro de 2016



Figura 2. Acumulado de precipitação para Estado do Acre mês de Outubro de 2016



BOLETIM

Focos de Calor

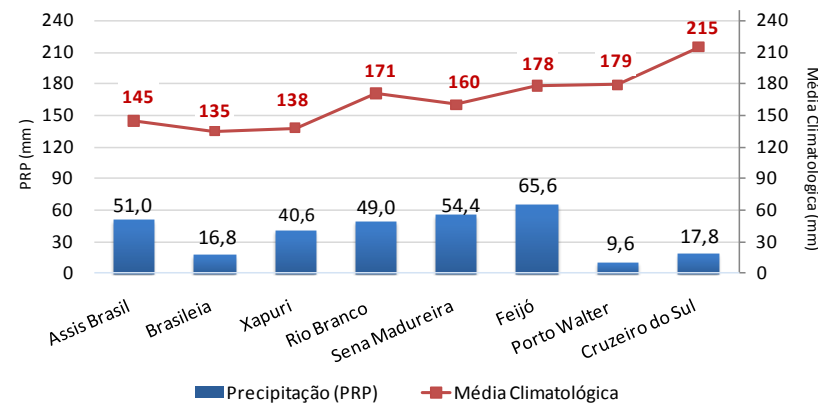
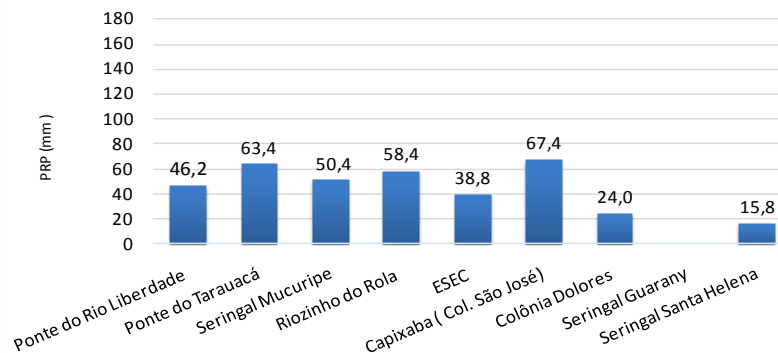
QUEIMADAS E INCÊNDIOS

Elaboração: Governo do Estado do Acre

Data: 04/10/2016

| MUNICÍPIOS | Nº FOCOS DE CALOR |
|-------------------|-------------------|
| Brasileia | 40 |
| Assis Brasil | 35 |
| Capixaba | 7 |
| Cruzeiro do Sul | 5 |
| Sena Madureira | 4 |
| Plácido de Castro | 2 |
| Senador Guiomard | 2 |
| Porto Acre | 2 |
| Rio Branco | 2 |
| Jordão | 1 |
| Epitaciolândia | 1 |
| Feijó | 1 |

Comparativo de Focos de Calor no Acre para o mês de Outubro

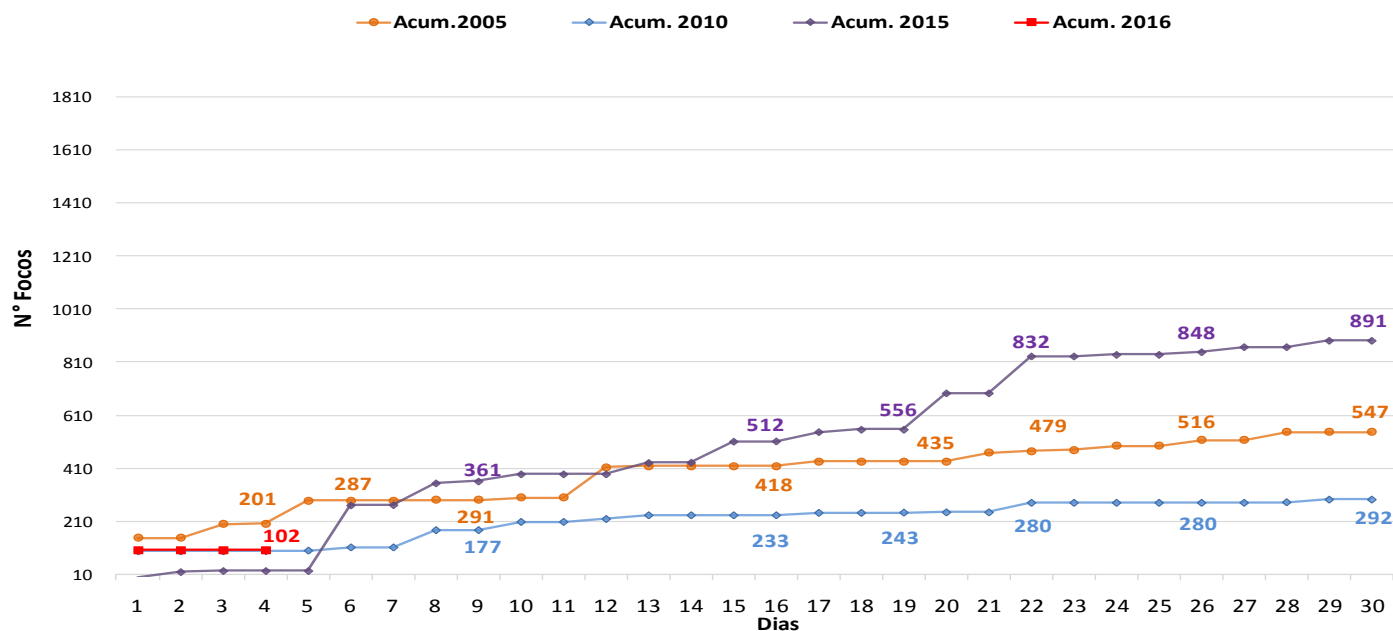

No período de **01.10.2016 a 04.10.2016** o acumulado de focos de calor é 102, conforme gráfico acima. O ano de 2005 tem maior registro de focos de calor no comparativo 2010, 2015 e 2016. O município de Brasileia lidera com 40 focos de calor conforme o gráfico ao lado.

FONTE: PROARCO/INPE(2016) * satélite de referência

BOLETIM

Focos de Calor

QUEIMADAS E INCÊNDIOS

Elaboração: Governo do Estado do Acre

Data: 04/10/2016

Risco de Fogo

O mapa abaixo indica risco de fogo **MÍNIMO** e **BAIXO** em todo o estado do Acre, exceto na Regional do Baixo Acre que apresenta alguns focos isolados de **ALTO** risco.

Focos de Queima

No período do dia **03.10.2016** 00:00h a **04.10.2016** 11:30h (horário de Brasília/DF) não foi registrado nenhum foco de calor no estado do Acre, segundo satélite de referência.

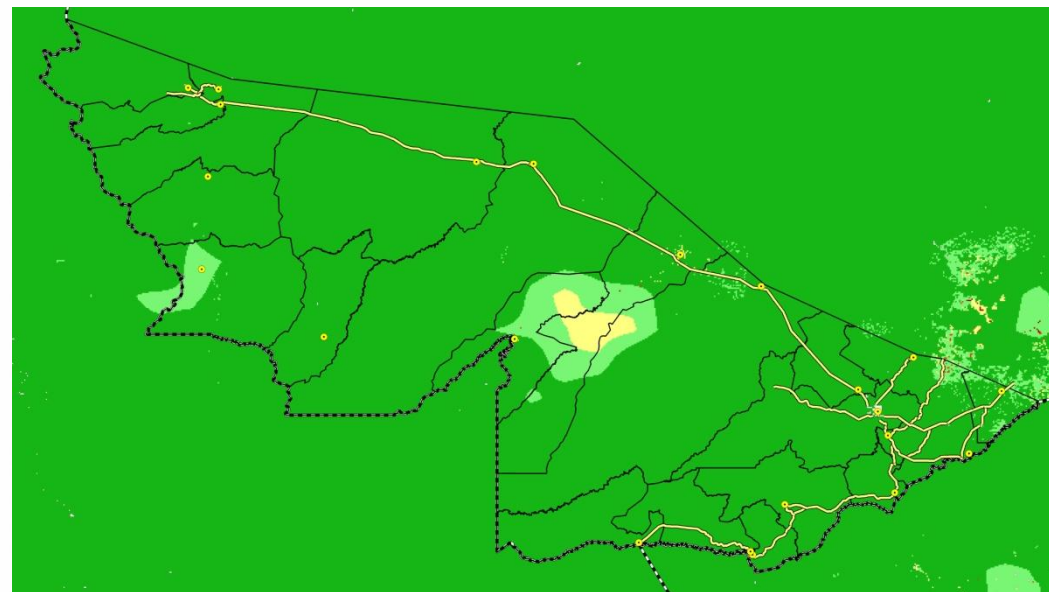

LEGENDA

■ Mínimo ■ Baixo ■ Médio ■ Alto ■ Crítico □ Indeterminado

FONTE: PROARCO/INPE(2015)

Unidade de Situação
Monitoramento de Eventos
Hidrometeorológicos

CEGDRA
Comissão Estadual de
Gestão de Riscos Ambientais

IMC
Instituto de Mudanças Climáticas
e Regulação de Serviços Ambientais



Novo Acre
Governo parceiro, povo empreendedor.

FUNTAC: Rua das Acácias, Nº 279 - Distrito Industrial
69.920-175 | Rio Branco | AC
cegdra@gmail.com | 68 3213-3156