

BOLETIM

Meteorológico

PREVISÃO DO TEMPO

Elaboração: Governo do Estado do Acre

Data: 01/09/2016

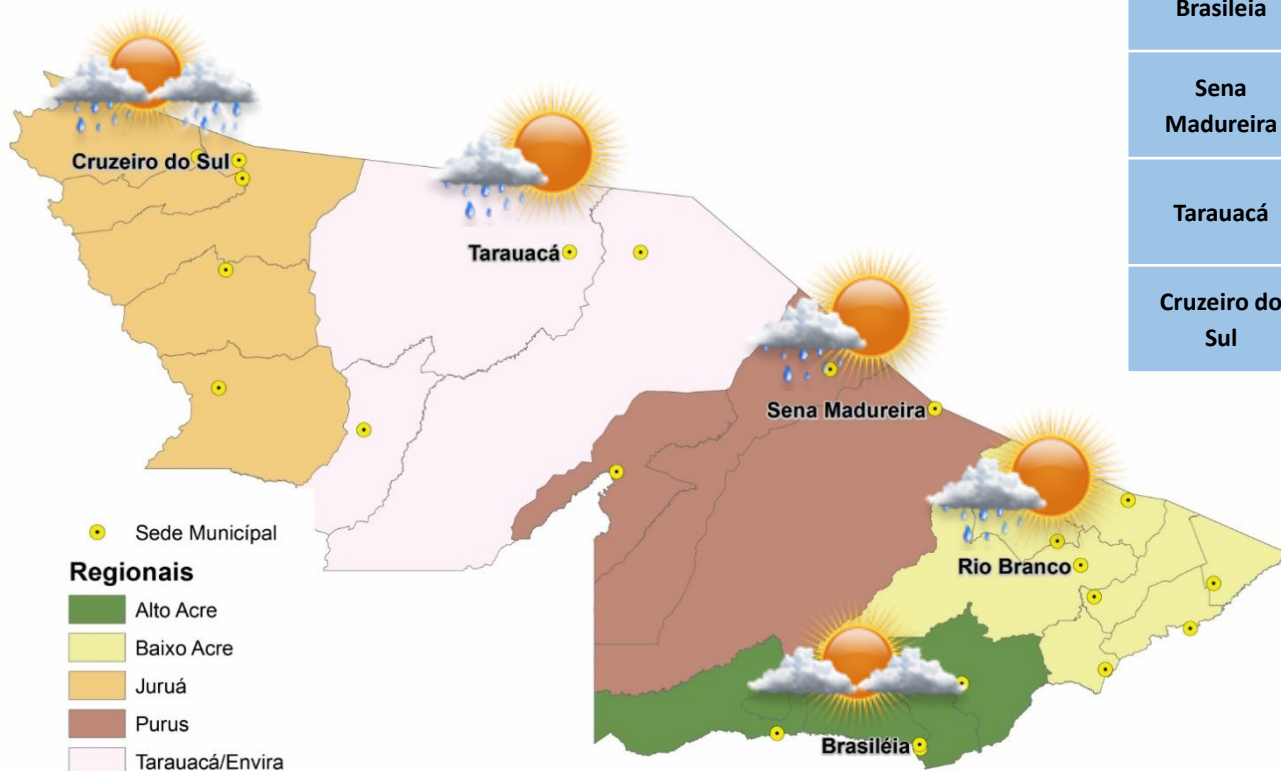

PREVISÕES REGIONAIS (Fonte: CPTEC)

CIDADE	Temp. (°C)	UR (%)	Vento (km)		CONDIÇÃO DO TEMPO
	MAX/MIN		VEL.	DIR.	
Rio Branco	35/18	69	4	OSO	Possibilidade de chuva - nebulosidade variável com pequena chance (inferior a 30%) de chuva.
Brasiléia	33/17	71	4	SSO	Parcialmente nublado - sol entre poucas nuvens.
Sena Madureira	36/18	72	3	SO	Possibilidade de chuva - nebulosidade variável com pequena chance (inferior a 30%) de chuva.
Tarauacá	34/19	74	0	ND	Possibilidade de chuva - nebulosidade variável com pequena chance (inferior a 30%) de chuva.
Cruzeiro do Sul	31/18	77	4	SO	Pancadas de chuva - chuva de curta duração e pode ser acompanhada de trovoadas a qualquer hora do dia.



AVISOS



No horário de 00:00 as 12:00 do dia 01/09 não houve registro de chuva acumulada no Estado do Acre, conforme os pontos de monitoramento.

BOLETIM Hidrométrico

NÍVEL DOS RIOS

Elaboração: Governo do Estado do Acre
Data: 01/09/2016

Fonte: ANA/CEPDEC
 Dados das 07:00h- Brasília

↓ Descendo SL - Sem Leitura
 ↑ Subindo

Rio – Localização	Cota Estiagem Alerta Alerta Max.	Leitura do Dia Anterior/ Atual	
Rio Acre - Assis Brasil	4,50 3,50	2,84 2,85	↑
Rio Acre – Brasileira	4,50 3,50	1,09 SL	↓
Rio Acre – Rio Branco	3,00 2,69	1,58 1,48	↓
Rio Rola – Rio Branco	3,50 3,00	0,78 0,78	
Rio Iaco – Sena Madureira	2,50 2,00	0,80 SL	
Rio Tarauacá – Tarauacá	2,50 2,00	4,56 4,51	↓
Rio Juruá – Cruzeiro do Sul	2,30 2,00	2,76 2,64	↓
Rio Envira – Feijó	2,50 2,00	3,68 3,67	↓
Rio Purus – Manoel Urbano	2,50 2,00	SL SL	

Na leitura de hoje (01.09.2016) os rios monitorados na tabela ao lado apresentaram diminuição do seu nível. O Rio Acre em Assis Brasil apresenta elevação do em nível. No cotograma, o Rio Acre em Rio Branco apresenta diminuição, o nível registrado é de 1,48m (linha azul) mostrando-se abaixo da mínima histórica de 1,60m (linha verde).

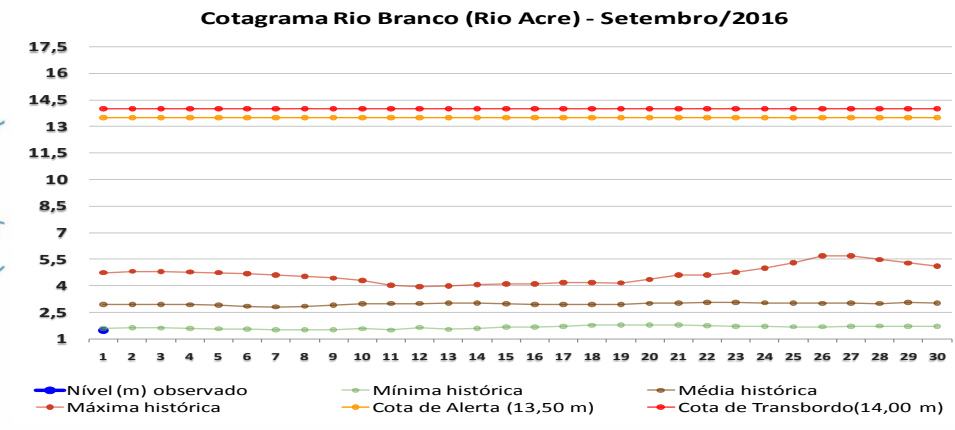
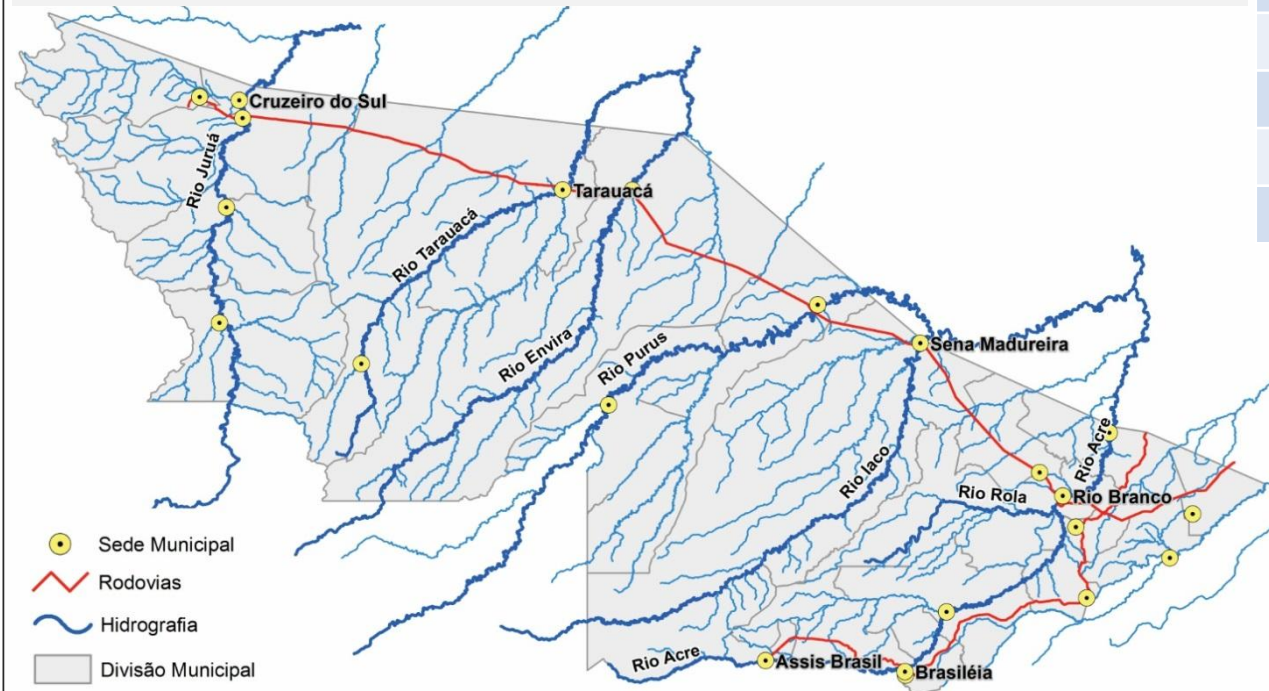

BOLETIM

Focos de Calor

QUEIMADAS E INCÊNDIOS

Elaboração: Governo do Estado do Acre

Data: 01/09/2016



**SEM REGISTRO
DE FOCOS**

Focos de Queima

No período do dia **31.09.2016** 11:40h a **01.09.2016** 11:40h (horário de Brasília/DF). Não houve registro de focos de calor. Dados observados pelo satélite de referência.

Risco de Fogo

O mapa abaixo indica risco de fogo **MINÍMO** a **BAIXO** nas regionais do Juruá e Tarauacá. Nas Regionais do Purus, Baixo e Alto Acre apresentam de **ALTO** a **CRÍTICO**, risco de fogo.

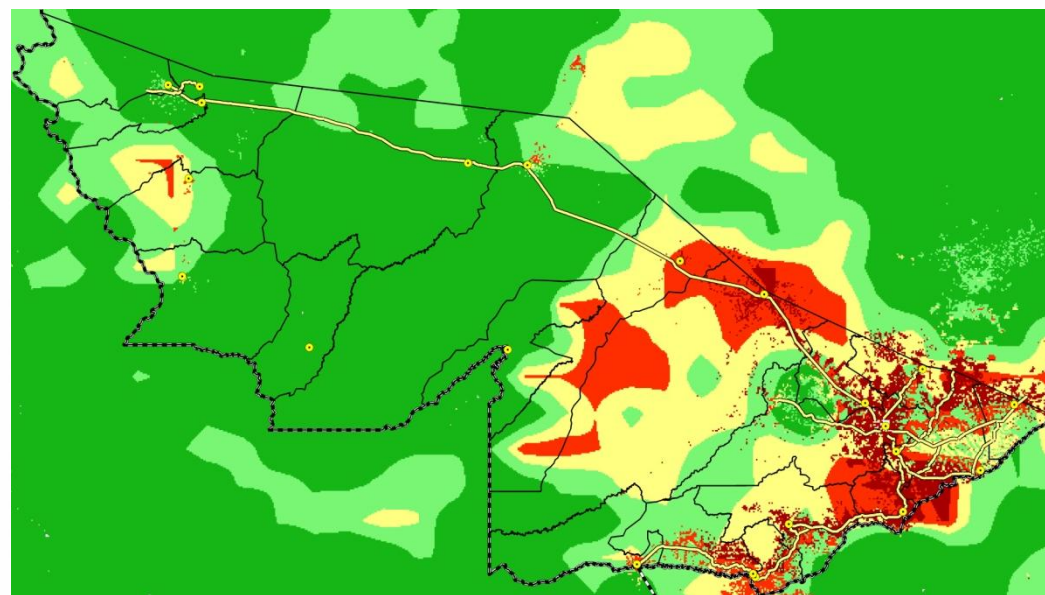

LEGENDA

■ Mínimo ■ Baixo ■ Médio ■ Alto ■ Crítico □ Indeterminado

FONTE: PROARCO/INPE(2015)

Unidade de Situação
Monitoramento de Eventos
Hidrometeorológicos

CEGDRA
Comissão Estadual de
Gestão de Riscos Ambientais

IMC
Instituto de Mudanças Climáticas
e Regulação de Serviços Ambientais



Novo Acre
Governo parceiro, povo empreendedor.

FUNTAC: Rua das Acácias, Nº 279 - Distrito Industrial
69.920-175 | Rio Branco | AC
cegdra@gmail.com | 68 3213-3156